Aansluiting ventweg - Zoeterwoudseweg:
Zie uitsnede A

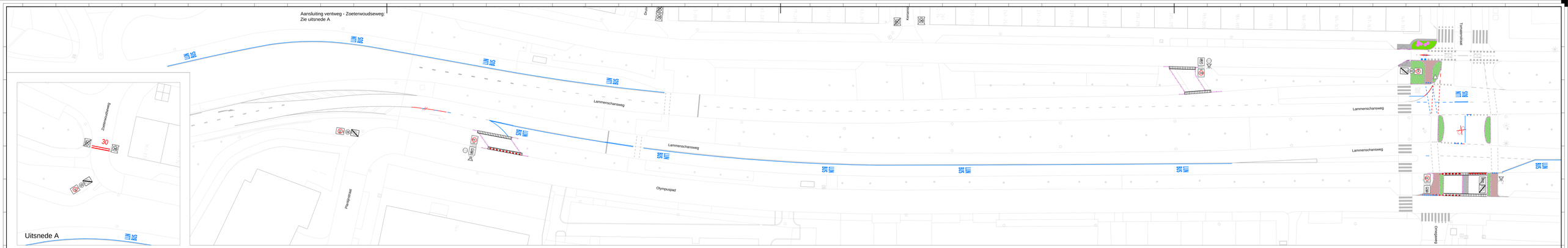

Uitsnede A

Aansluiting Plantijnstraat - Kanaaldijk:
Zie uitsnede B

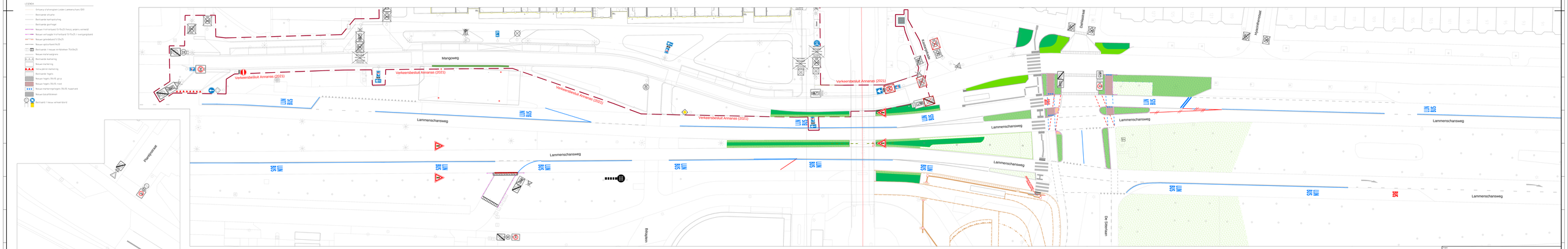

Uitsnede B

Aansluiting De Sitterlaan - Lammenschansweg parallelrijbaan oostzijde:
Zie uitsnede B - blad 2

Lammenschansweg Verkeersbesluit tijdelijk borg maatregelen Melding en markering							
Fase:	Ontwerp	Ontwerp	Ontwerp	Tekening:	Definitief	Uitvoering	
Ontwerp	AG	AG	AG	AG	DG		
Datum:	Schaal:	Schaal:	Schaal:	Schaal:	Schaal:	Schaal:	
26-04-2024	1:250	1:250	1:250	1:250			
26-04-2024							2374/06/700
Gemeente Leiden Afdeling Verkeer en Vervoer	Leiden	Gemeente Leiden Afdeling Verkeer en Vervoer Postbus 9100 2300 HA Leiden					5276508