



Ontwerp-maatwerkbesluit en nadere regels damwand dorpskern Ouderkerk

HET DAGELIJKS BESTUUR VAN WATERSCHAP AMSTEL, GOOI EN VECHT

BBV21.0338

Gelet op de artikelen 2.41 en 2.45 van de Keur;

Overwegende dat

- in het kader van het dijkverbeteringsplan dorpskern Ouderkerk de ligging van de waterkering in de legger is gewijzigd;
- de waterkering is verbeterd door het plaatsen van een damwand;
- de referentielijn van de waterkering is verplaatst van de weg naar de damwand ter plaatse van de waterkant in de achtertuinen van de percelen;
- de kruin van de waterkering 1,5 meter bedraagt in de legger;
- gelet op de beperkte breedte van de kruin en de constructie van de waterkering met een damwand, geen bezwaren bestaan om in afwijking van artikel 2.60, lid 5 sub c van het Keurbesluit bomen en struiken toe te staan op de kruin. De waterveiligheid komt door deze afwijking niet in het geding. De sterkte van de damwand van de waterkering/damwand blijft gegarandeerd. Ook kan de waterkering goed geïnspecteerd worden vanaf het water;

Overwegende voorts

- dat maatregelen zijn getroffen om de afwatering van de percelen na het plaatsen van de damwand te waarborgen;
- dat het waterschap per perceel een doorgang in de damwand heeft gemaakt om de bestaande hemelwaterafvoer te kunnen laten uitmonden op het oppervlaktewater;
- dat doorgangen in de damwand geen afbreuk doen aan het waterkerend vermogen van de waterkering;
- dat de doorgangen in de damwand bij een waterstand boven NAP 0,00 m (maatgevend boezempeil) wel tot wateroverlast op het individuele perceel kunnen leiden;
- dat het waterschap met het oog op het voorkomen van wateroverlast elke doorgang in de damwand heeft voorzien van een afsluiter;
- dat het wenselijk is nadere regels te stellen omtrent de bediening en het onderhoud van de afsluiters,

BESLUIT:

Artikel 1 (reikwijdte)

Dit besluit is van toepassing op de aangegeven percelen op de kaart bij dit besluit.

Artikel 2 (maatwerkvoorschrift bomen en struiken)

In afwijking van artikel 2.60, lid 5 sub c van het Keurbesluit is het toegestaan bomen en struiken te plaatsen tot 1,5 meter landinwaarts vanuit de damwand.

Artikel 3 (nadere regels uitmondungen hemelwaterafvoeren)

1. De rechthebbende van het perceel is verantwoordelijk voor de bediening van de afsluiter in het geval van hoogwater.
2. De rechthebbende van het perceel draagt zorg voor de goede staat, werking en vervanging van de afsluiter.

Artikel 4 (inwerkingtreding)

Dit besluit treedt in werking op een bij besluit nader te bepalen tijdstip, gelijktijdig met de inwerkingtreding van de leggerwijziging.

Amsterdam, 28 september 2021
het dagelijks bestuur,

drs. G. Nottelman
secretaris-directeur

dr. ir. G.M. van den Top
dijkgraaf

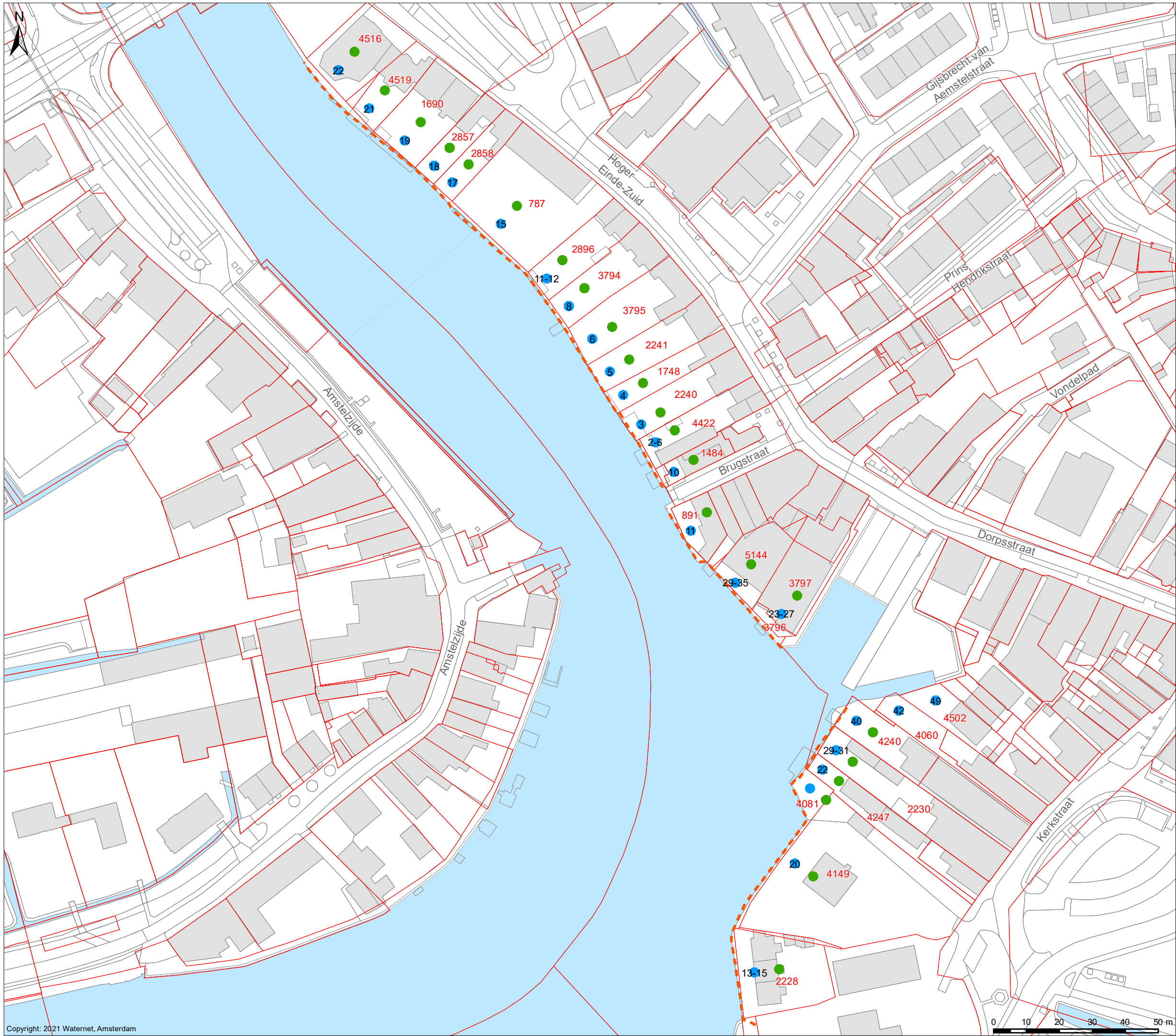

Bijlage bij maatwerkbesluit dorpskern Ouderkerk

Verklaring

- afsluiters hemelwaterafvoer
- ruimer regime voor bomen/struiken
- - - Damwand
- 15** Huisnummer
- 787** Perceelnummer

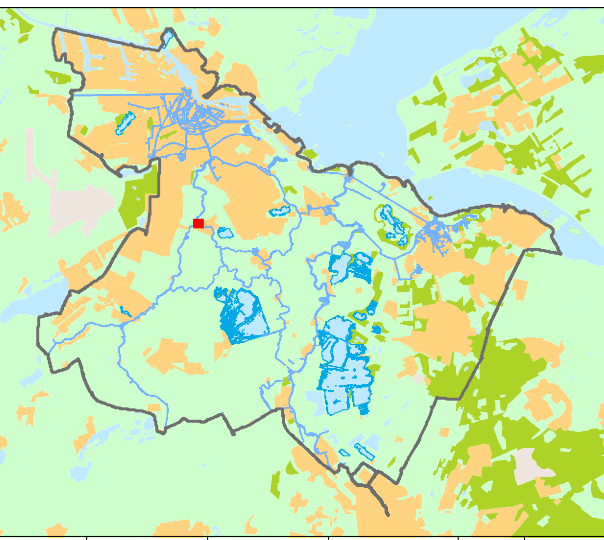

Cartograaf: TH	Datum eerste versie: 13-01-2021	Oprachtgever: MM	Opractnrn: 3321	Controleur: BM	Status kaart: N.v.t.
Laatste wijziging: -	Datum laatste versie: -	Projectleider: Nico van den Berg	Formaat: A3	Schaal: 1:1.100	Kaartnummer: IB20210005
					Bladr: -

Concept

**waterschap
amstel gooi en vecht**

Bezoekadres:
Korte Ouderkerkerdijk 7
1096 AC Amsterdam
Tel. 0900-9394