51_28
VZG
51_27
dwp 27
50_135
gemeente Lochem
gemeente Zutphen
50_136
51_26
VZG
51_25
dwp 24+50
51_24
51_23
50_137
50_138
50_139
140
51_22
51_21
dwp 21
VZG
51_20
51_19
Indicatie werkterrein om VZG aan te brengen ±5m
51_18
dwp 18+20
51_17

Situatie tussen 51-28 en 51-16, Noordzijde (VZG)
schaal 1:1000

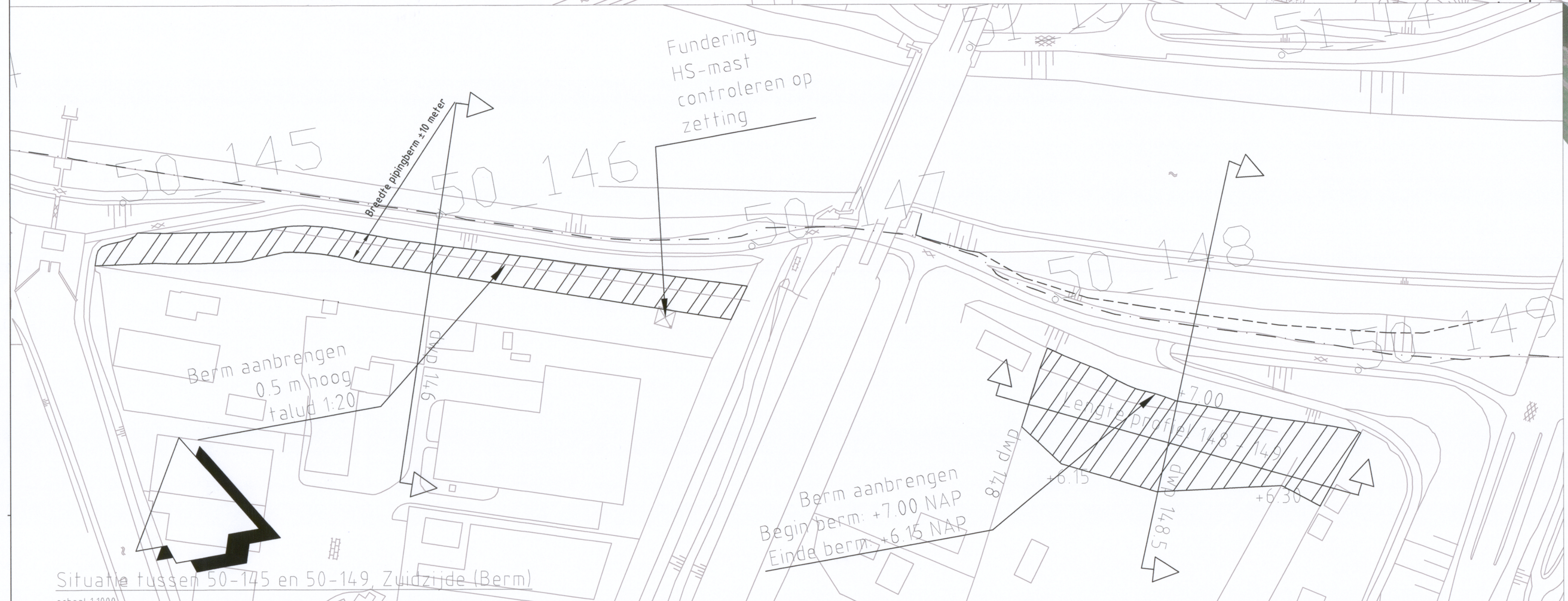
50_145
Breedte pipingberm ±10 meter
50_146
Fundering HS-mast controleren op zetting
50_147
50_148
50_149
Berm aanbrengen 0.5 m hoog talud 1:20
dwp 146
dwp 148
+7.00
Lengteprofiel 148 - 149
+6.15
+6.30
dwp 148.5
Berm aanbrengen Begin berm: +7.00 NAP Einde berm: +6.15 NAP

Situatie tussen 50-145 en 50-149, Zuidzijde (Berm)
schaal 1:1000

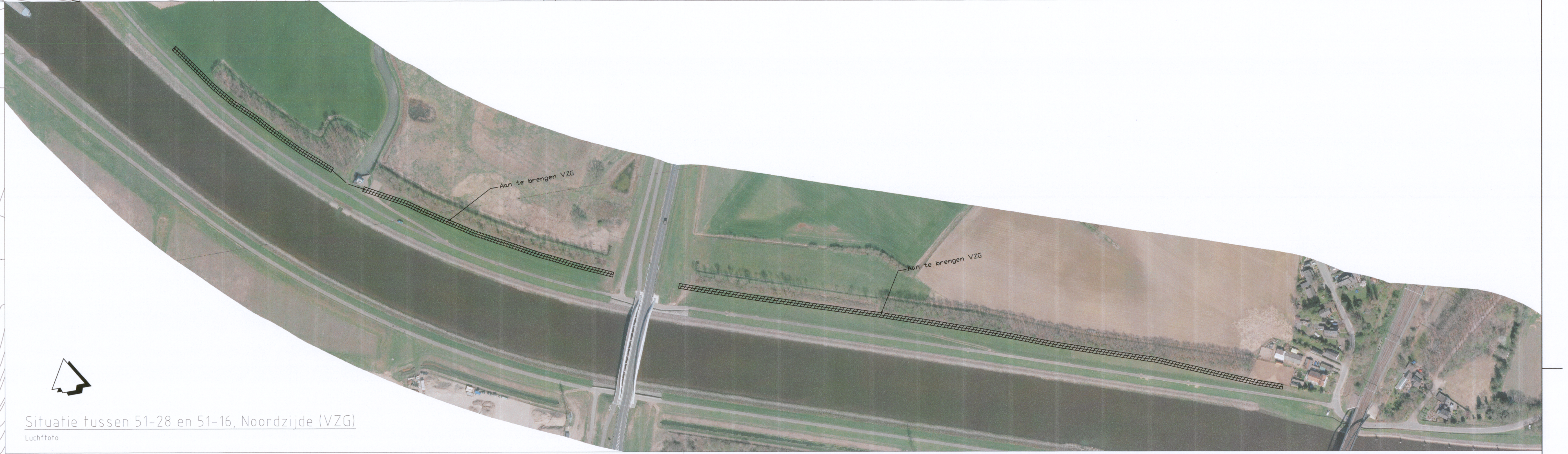
Aan te brengen VZG
Aan te brengen VZG

Situatie tussen 51-28 en 51-16, Noordzijde (VZG)
Luchtfoto

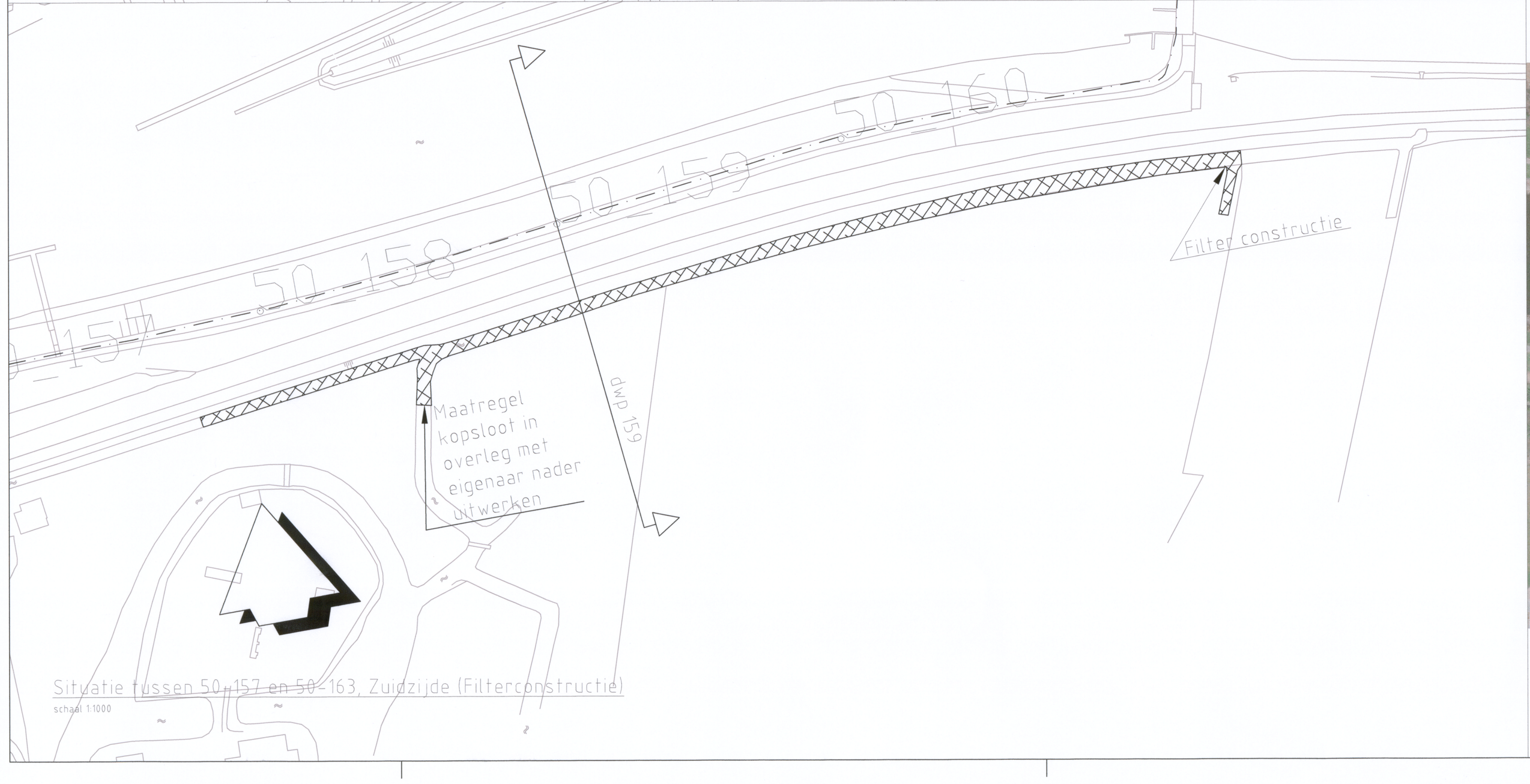
50_157
50_158
50_159
50_160
Filter constructie
Maatregel kopsloot in overleg met eigenaar nader uitwerken
dwp 159

Situatie tussen 50-157 en 50-163, Zuidzijde (Filterconstructie)
schaal 1:1000

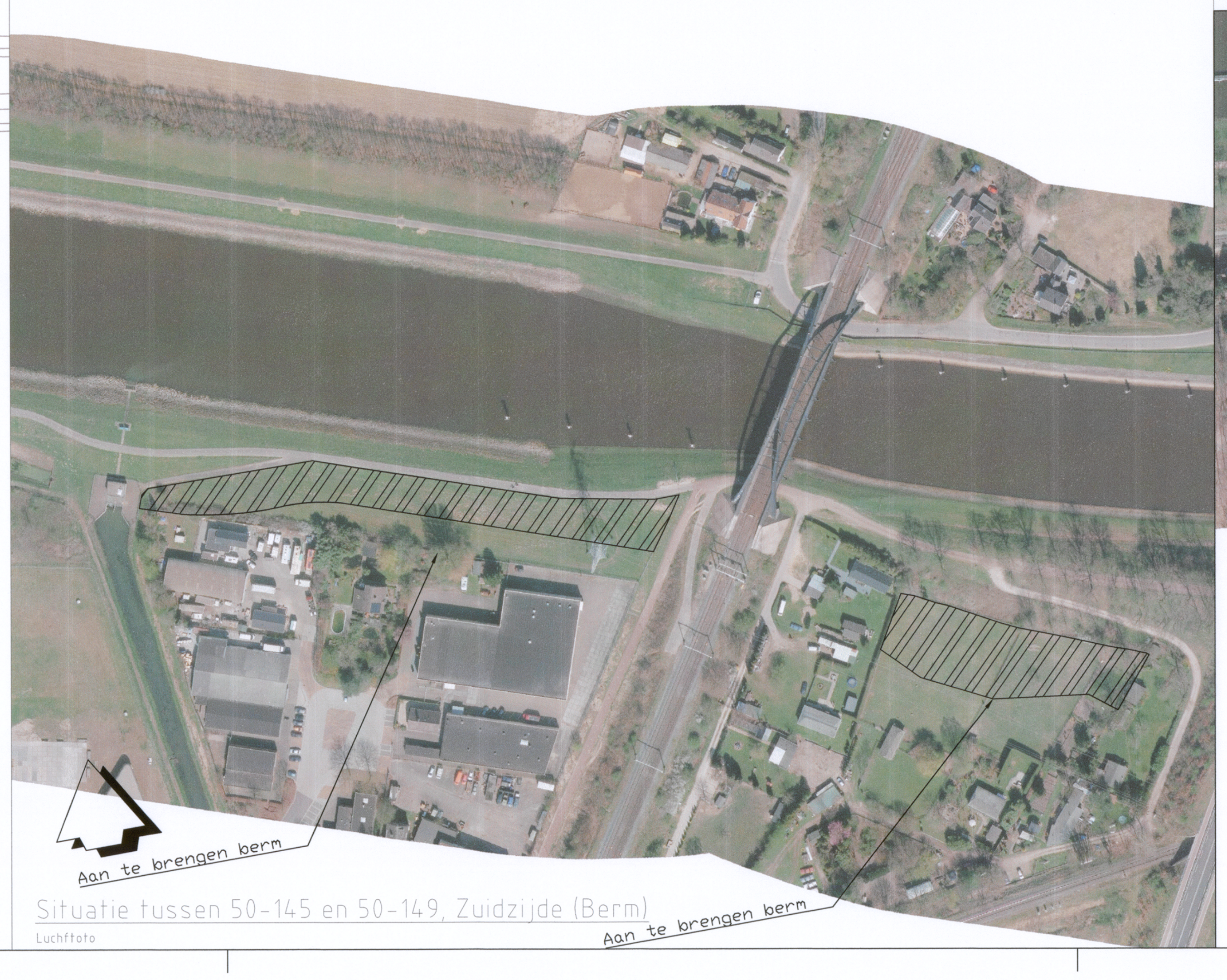
Aan te brengen berm
Aan te brengen berm

Situatie tussen 50-145 en 50-149, Zuidzijde (Berm)
Luchtfoto

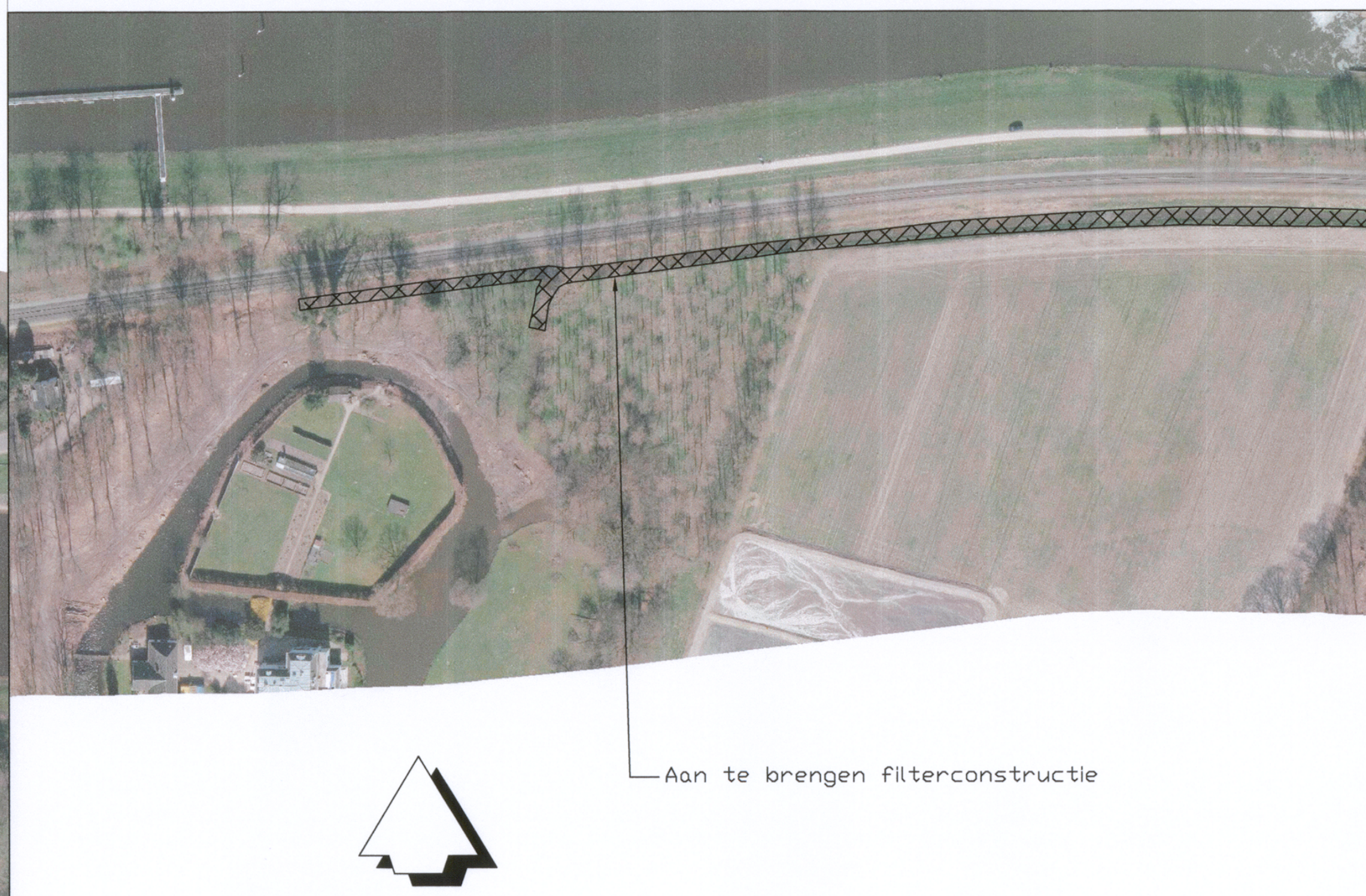
Aan te brengen filterconstructie

Situatie tussen 50-157 en 50-163, Zuidzijde (Filterconstructie)
Luchtfoto

Gecontroleerd	:	Vrijgegeven	:

ARCADIS

Beaulieustraat 22
Postbus 264
6800 AG Arnhem
Tel 088 4261 261
Fax 026 3515 235
info@arcadis.nl
www.arcadis.nl

Opdrachtgever : Waterschap Rijn en IJssel
Ontwerp :
Project : WRIJ - HWBP Twenthekanaal N+Z
Onderwerp : definitief ontwerp

Fase	: definitief		
Schaal	: 1:5000 / 1:2000	Divisie	: Water & Milieu
Bladformaat	: A0	Status	: Concept
Contractnummer	:	Projectleider	:
Projectnummer	:	Tekeningnummer	: Versie :
C03011.000135.1400		1	

DocId: 078743933 : 30