

Tekeningen zijn gebaseerd op tekeneningen van Hoogevest Architecten ('97-'99) en op basis van tekeningen uit het gemeente-archief, alsmede op inmetingen ter plaatse.

ALLE MATEN IN HET WERK CONTROLLEREN !!
 ALLE MATEN M.B.T. DE BESTAANDE BEBOUWING DIENEN DOOR AANNEMER ALVORENS START WERKZAAMHEDEN GECONTROLEERD & VOORGELEGD TE WORDEN AAN DIRECTIE.

Peil = 0.000+, Madiveld = 0.100-P
 Peil = b.k. afgew. vloer in entree hoogbouw

Tekeningen/berekeningen derden

Alle tekeningen en/of berekeningen van derden dienen ter goedkeuring voor-geleegd te worden aan de directie.

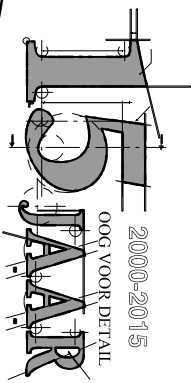

REVISIE:

0
A
B
C

OMSCHRIJVING:
 D.D. 02-02-2016 (AS BUIJT)

AS BUIJT

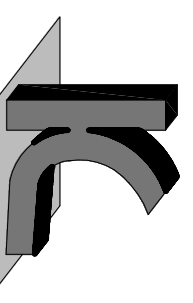

KRAAK BOUWTECHNISCH
 MANAGMENTBUREAU B.V.

STOOFWEG 3
 4681 RK NIEUW-VOSSSEMEER
 TEL. 0167 - 56 05 09
 FAX. 0167 - 56 09 10
 E-MAIL. info@kraakbv.nl

BEM1600571
 gemeente Steenbergen

Behoort bij beschikking	
d.d.	14-03-2016
nr.(s)	ZK16000495
Medewerker Publiekszaken/vergunningen	

WERKNR. :	15107
SCHAAL :	1:100
AFM. :	A3
GET. :	J.A.
GEC. :	

PROJECT:	VERBOUWING VAN WONING NAAR PSYCHOPRAKTIJK A.D. MARIA- REGINASCHOOL TE STEENBERGEN
OPDR.GEVER:	

TEK. NR.:
B02

GEVELS

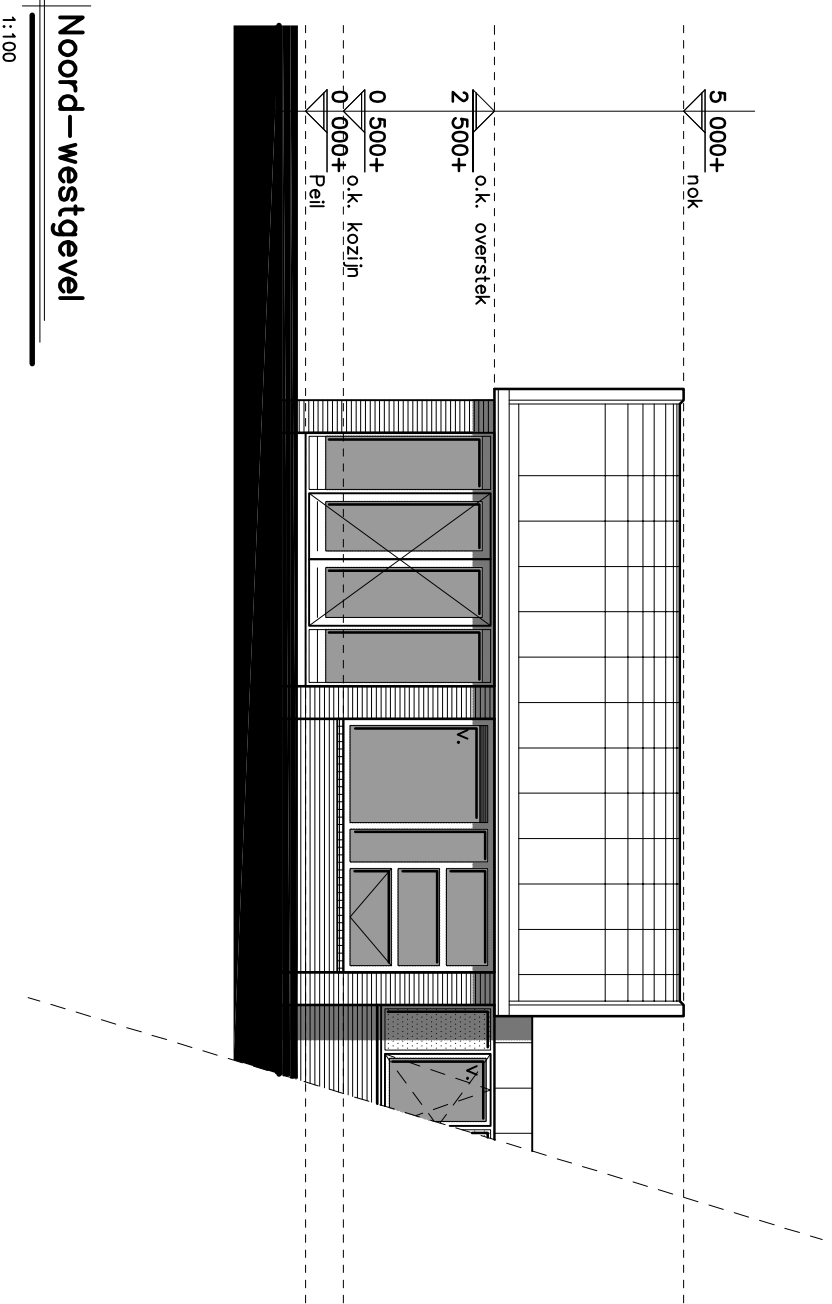

Noord—westgevel

1:100

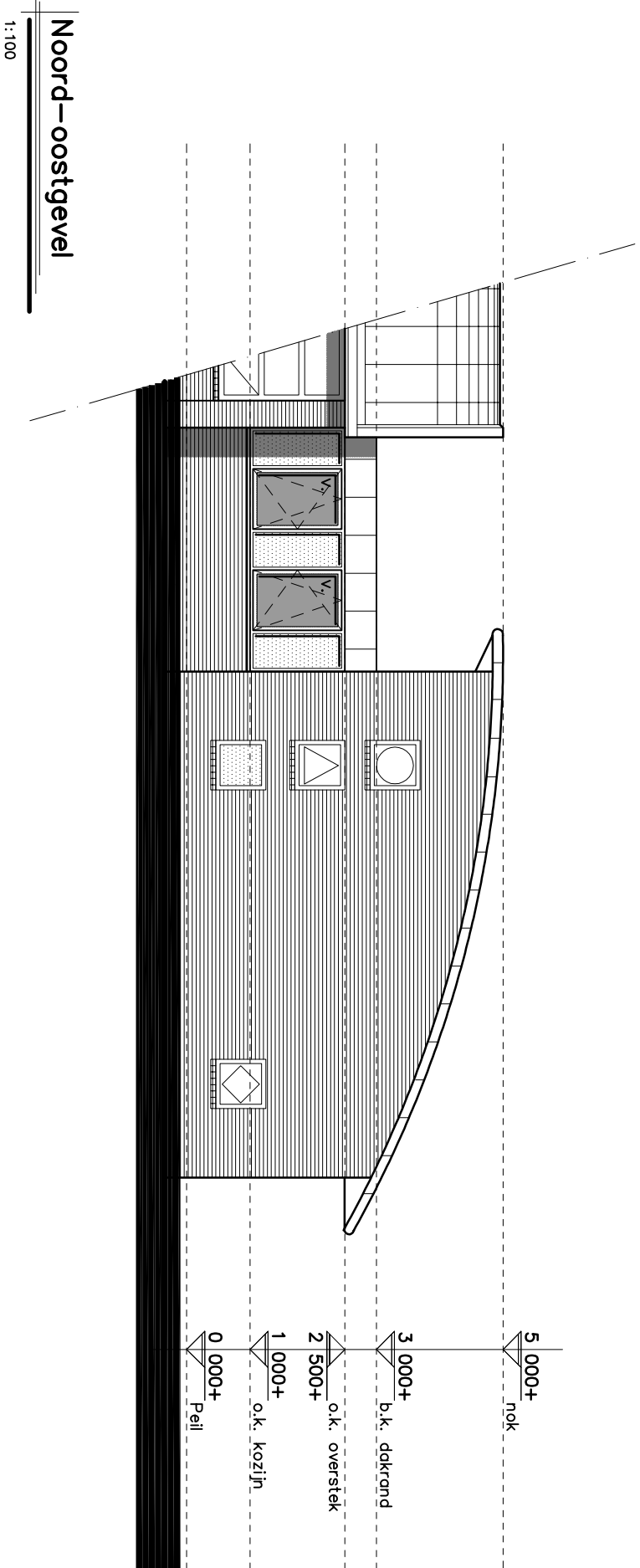

Noord—oostgevel

1:100

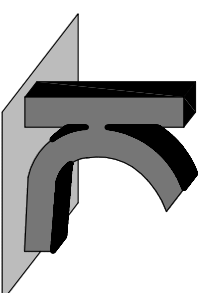

KRAAK
BOUWTECHNISCH
MANAGEMENTBURO B.V.

STOOFWEG 3
4681 RK
NIEUW-VOSSMEER
TEL. 0167 - 56 05 09
FAX. 0167 - 56 09 10
E-MAIL. info@kraakbv.nl

WERKNR.: 15107

DATUM: 2016-02-03

Copyright © Kraak Bouwtechnisch Managementburo BV