

Voorgevel

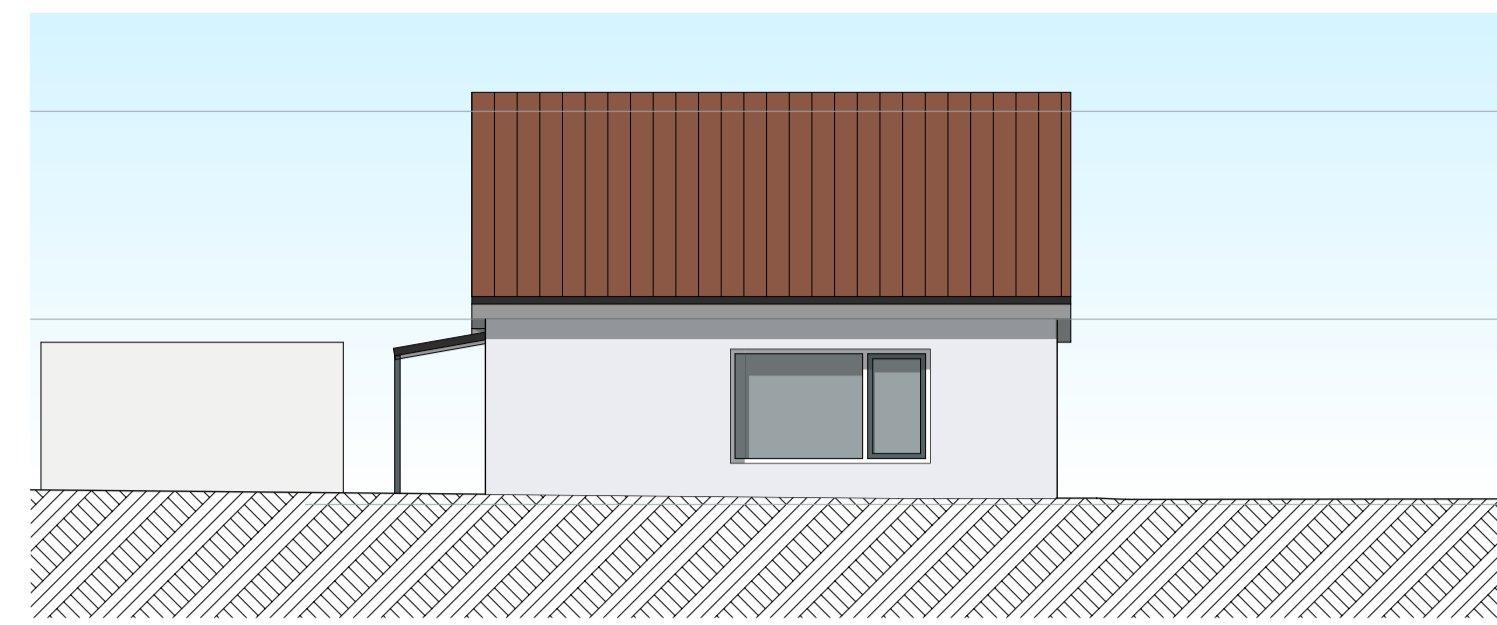

Rechtergevel

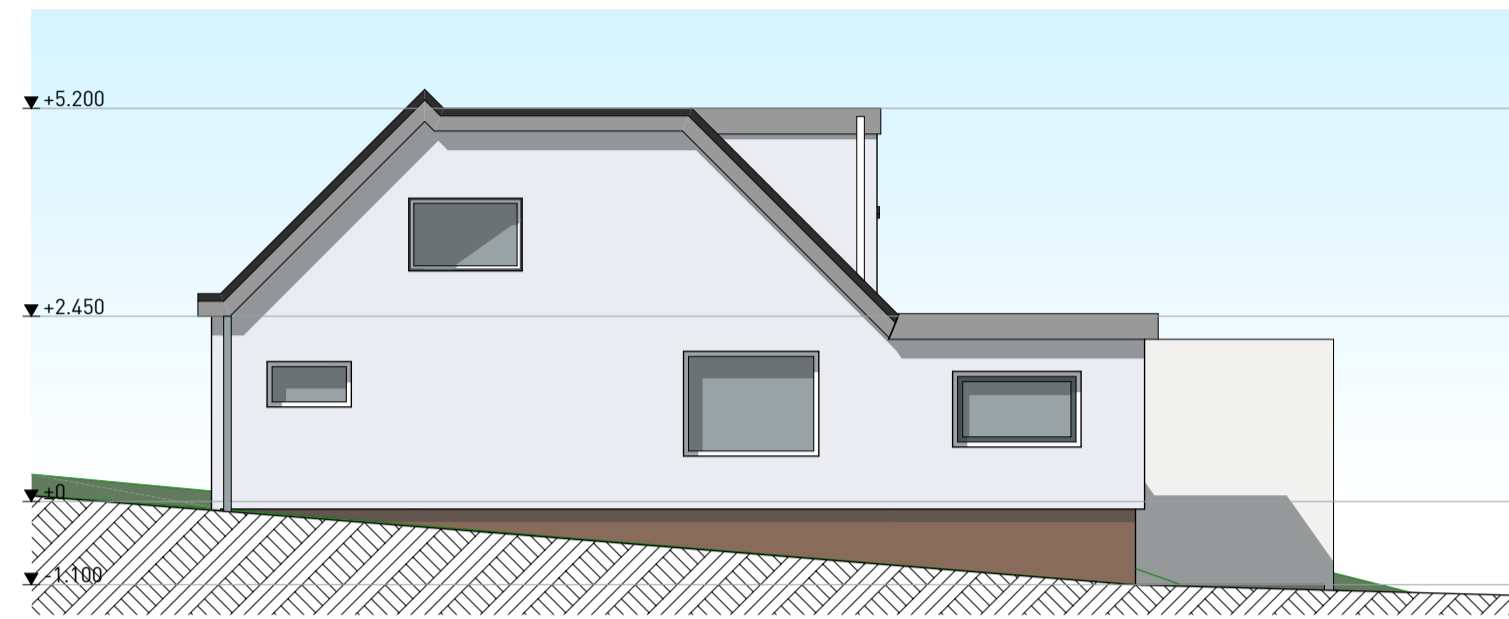

Achtergevel

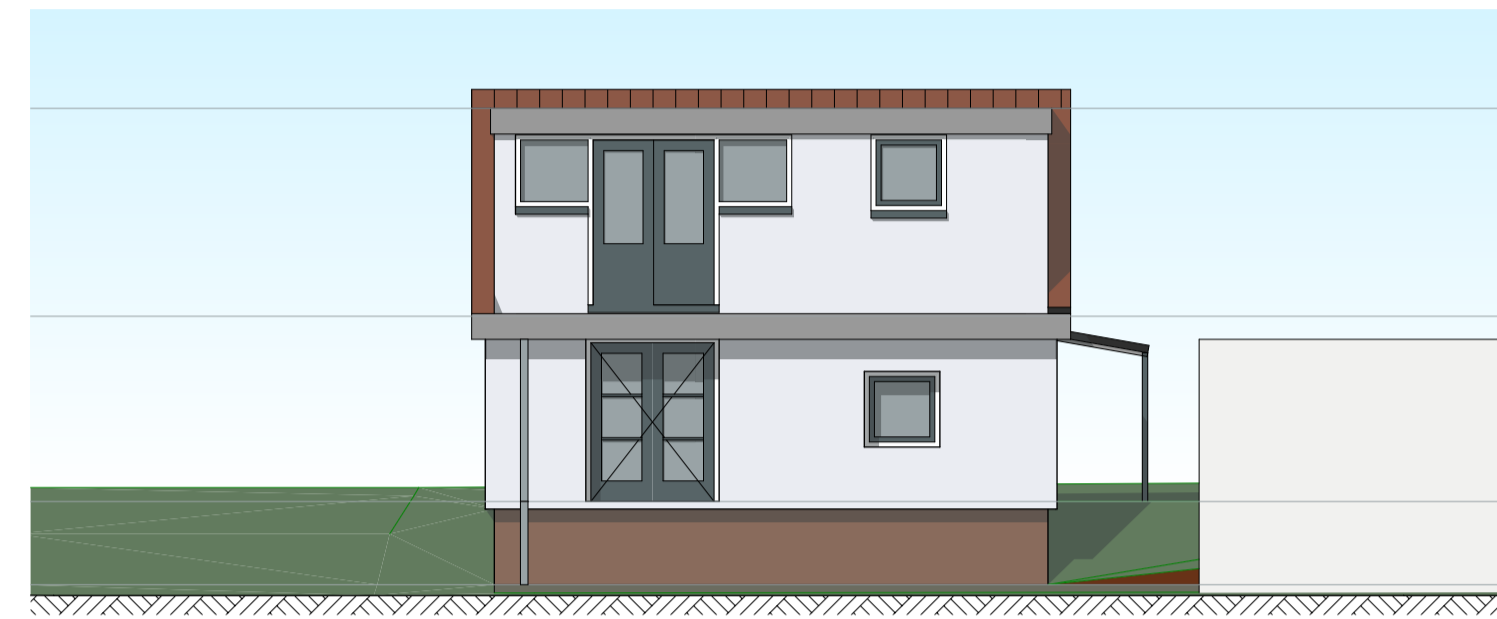

Linkergevel

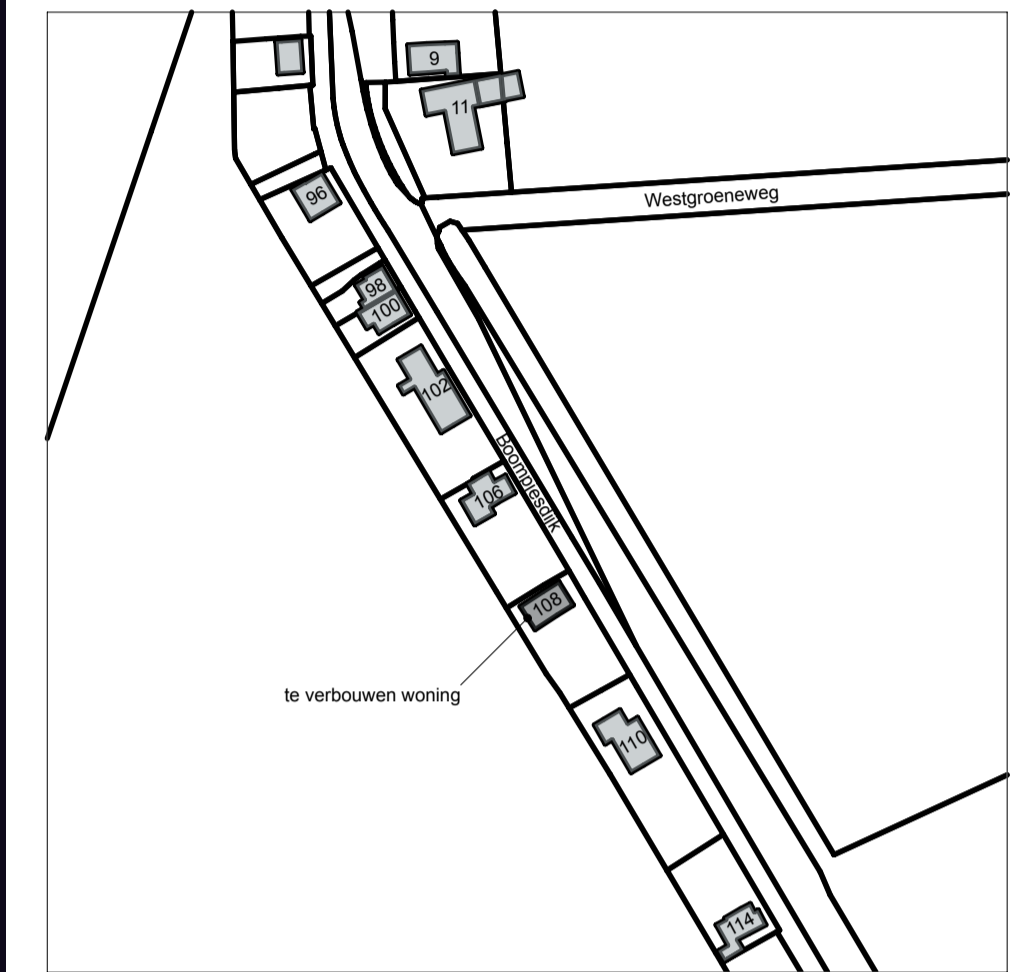

situatie schaal 1:2000, kadastraal gemeente Dinteloord sectie H nr. 709

maatvoering in het werk te controleren

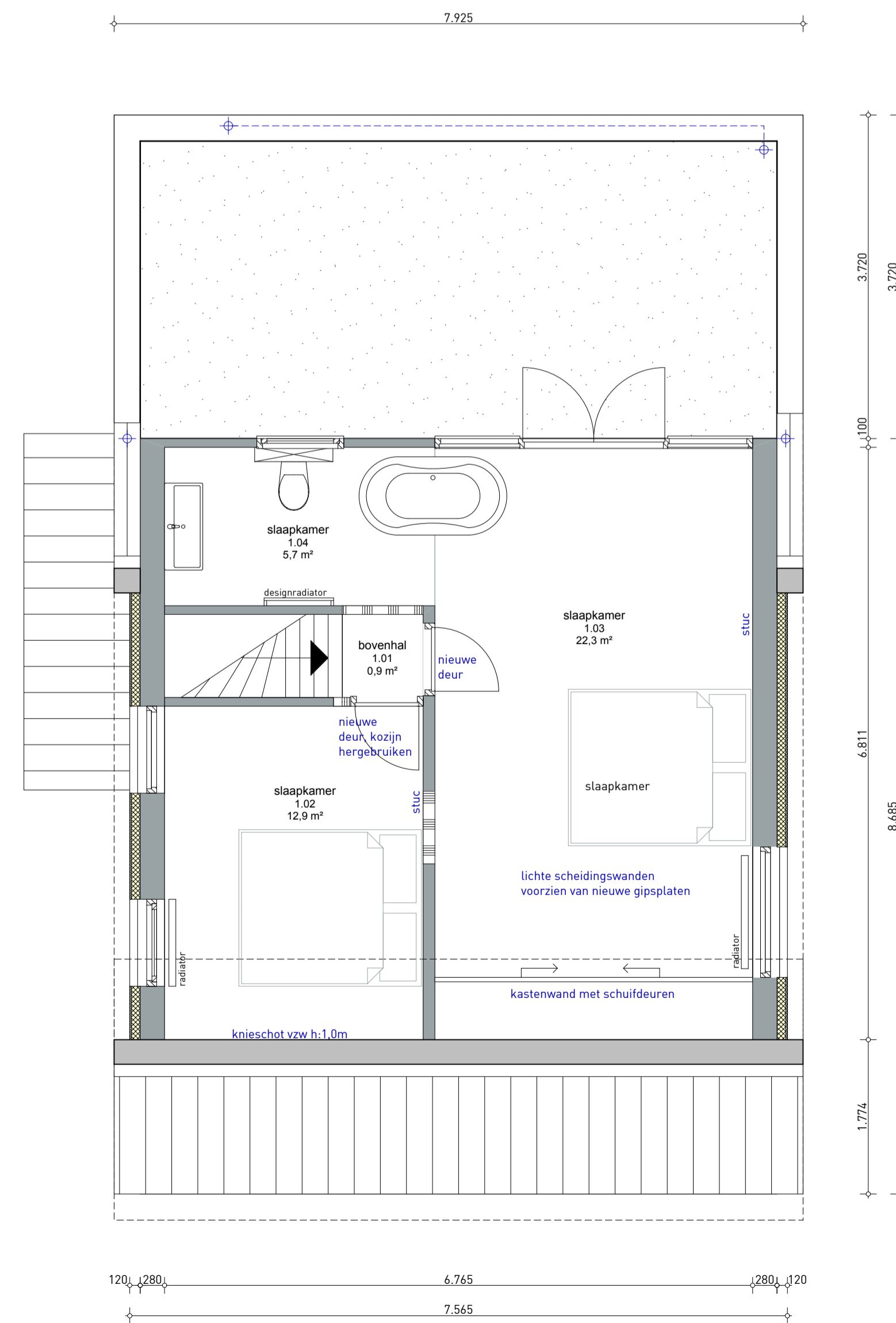
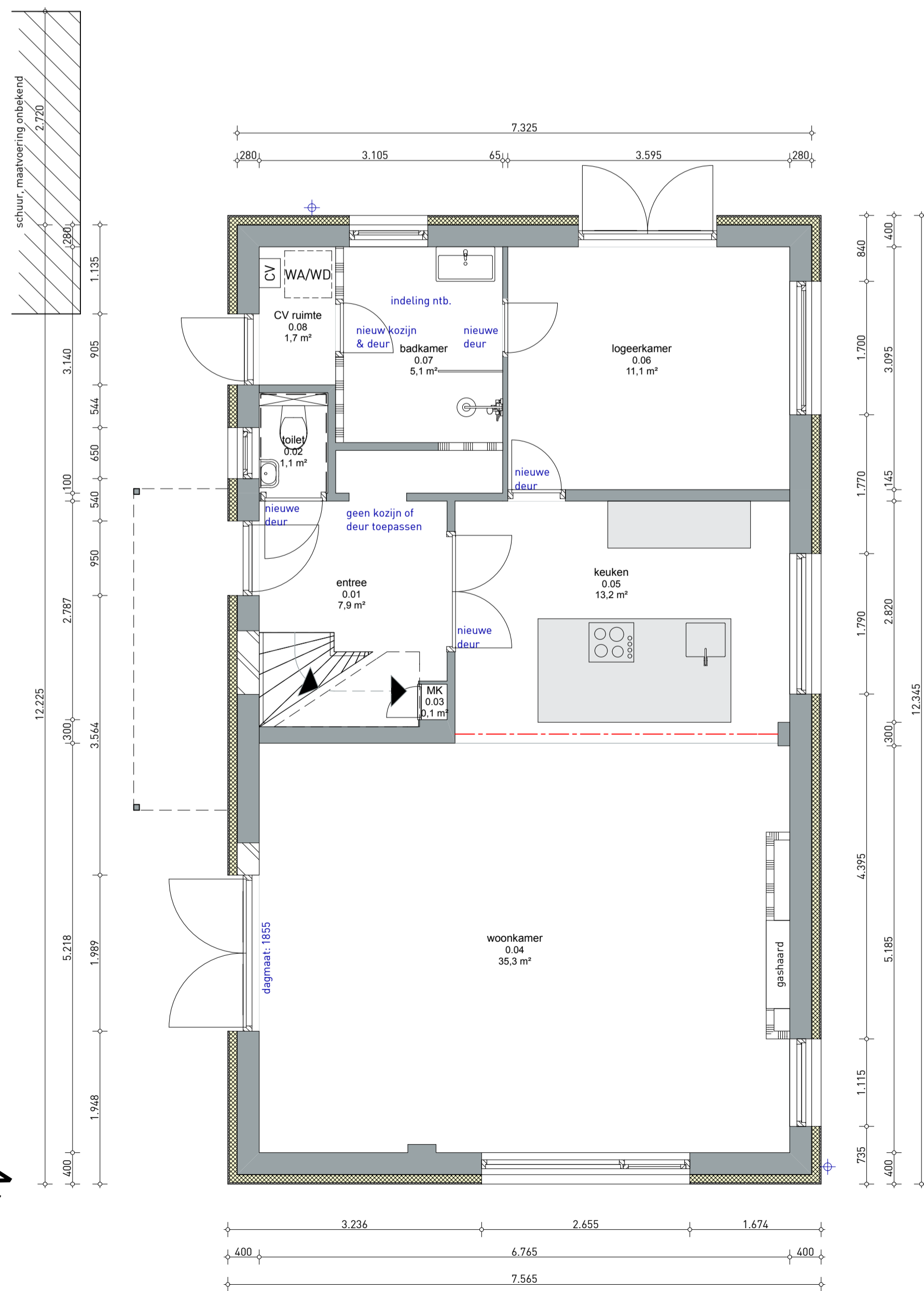

Behoort bij beschikking	
d.d.	10-08-2016
nr.(s)	ZK16003597
Medewerker Publiekszaken/vergunningen	

BEM1604115  
gemeente Steenbergen

*[Handwritten signature]*

**SA**  
STUDIO ARCHITECTURE  
PAULUS DE JAGER

PROJECT  
verbouw woning Boompjesdijk 108 te Dinteloord  
omgevingsvergunning

OPDRACHTGEVER  
opdrachtgever  
adres  
plaats  
telefoon  
email

GEGEVENS	
getekend	gewijzigd A 03.06.2016
schaal	1:100 / 1:50 B 17.06.2016
formaat	A1 C 15.07.2016
datum	18.05.2016 D 20.07.2016
	E 28.07.2016
	F

te maken fase DO  
projectnr. 16.014  
tekeningnr. DO.02

STUDIO ARCHITECTURE BV BNA | Voorstraat 36 | 3241 EG Middelharnis  
0187 470715 | www.studioarchitecture.nl | info@studioarchitecture.nl

© studioarchitecture januari 2004  
pid: 16.014-DO-00-02-29-07-16-08-28