

**NOOT: LEIDINGVERLOOP & DIAMETERS
ZIJN SCHEMATISCHE WEERGAVEN.
E.E.A. DEFINITIEF TE BEPALEN EN BE-
REKENEN DOOR INSTALLATEUR.**

- Bij het opstellen van het rioleringsoverzicht is uitgegaan van een gescheiden rioleringsstelsel (2-ledig).
- Het rioleringsstelsel van het pand is een gescheiden systeem waarbij de vuilwaterriolering wordt aangesloten op het gemeentelijke vrij-vervalrioleringsstelsel, hetzelfde geldt voor het schoonwater.
- riolering volgens NEN 3215

- materiaalkeuze:
- materiaal "schoon water": P.V.C. (gris)
 - materiaal "facilien water": P.V.C. (oranje)
- } def. volgens opgave gemeente
- **Aansluitpunten nazien op definitieve inrichtingen van de diverse ruimtes!**

Tekeningen/berekeningen derden

Alle tekeningen en/of berekeningen van derden dienen ter goedkeuring voor-geleegd te worden aan de directie.

ALLE MATEN IN HET WERK CONTROLEREN !!!

Peil = 0.000+, Maaiveld = ca. 0.200- P.

Peil = 0.400+ b.k. kruin van de weg.

Peil = b.k. afgew. vloer in 0.1 hal

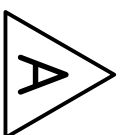

2000-2015
OOG VOOR DETAIL
15 JAAR

REVISIE:

0
A
B
C

OMSCHRIJVING:

D.D. 10-11-2015 (T.B.V. OMGEVINGSVERGUNNING)
D.D. 24-11-2015 (AANVULLING T.B.V. GEMEENTE)

OMGEVINGSVERGUNNING

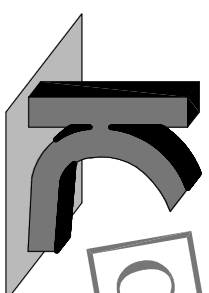

KRAAK BOUWTECHNISCH
MANAGEMENTBUREAU B.V.

STOOFWEG 3
4681 RK
NIEUW-VOSSENMEER
TEL. 0167 - 56 05 09
FAX. 0167 - 56 09 10
E-MAIL. info@kraakbv.nl

WERKNR. : 14090

SCHAAL : 1:100

AFM. : A3

GET. : W.B.

GEC. :

PROJECT: NIEUWBOUW V.E. VRIJSTAANDE

WONING MET GARAGE AAN HET

DOORNEDIJKJE 26 STEENBERGEN

OPDR.GEVER:

TEK. NR.:

T06

Behoort bij beschikking

d.d. 30-03-2016

nr.(s) ZK16000524

Juridisch beleidsmedewerker
Publiekszaken / vergunningen

BEM1600623
gemeente Steenbergen

RIOLERINGSPLAN

**NOOT: LEIDINGVERLOOP & DIAMETERS
ZIJN SCHEMATISCHE WEERGAVEN.
E.E.A. DEFINITIEF TE BEPALEN EN BE-
REKENEN DOOR INSTALLATEUR.**

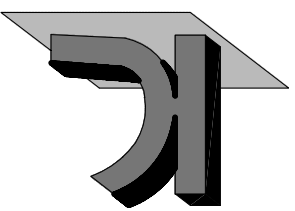

KRAAK
BOUWTECHNISCH
MANAGEMENTBUREAU B.V.

STOOFWEG 3
4681 RK
NIEUW-VOSSENMEER
TEL. 0167 - 56 05 09
FAX. 0167 - 56 09 10
E-MAIL. info@kraakbv.nl

Copyright © Kraak Bouwtechnisch Managementburo BV

WERKNR.: 14090

DATUM:

24-11-2015

- Renvooi**
- o.s. ontstoppingsstuk
 - h.w.d. hemelwaterafvoer
 - st.l. standleiding
 - t. toilet
 - w.t. wastafel
 - s.b. spoelbak
 - v.w. vaatwasser
 - c.v. condensatievoer
 - w.m. wasmachine
 - w.d. wasdroger
 - d. douche
 - b. bad

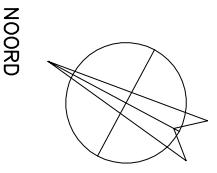

Begane grond

1:100

PERCEELSGRENS

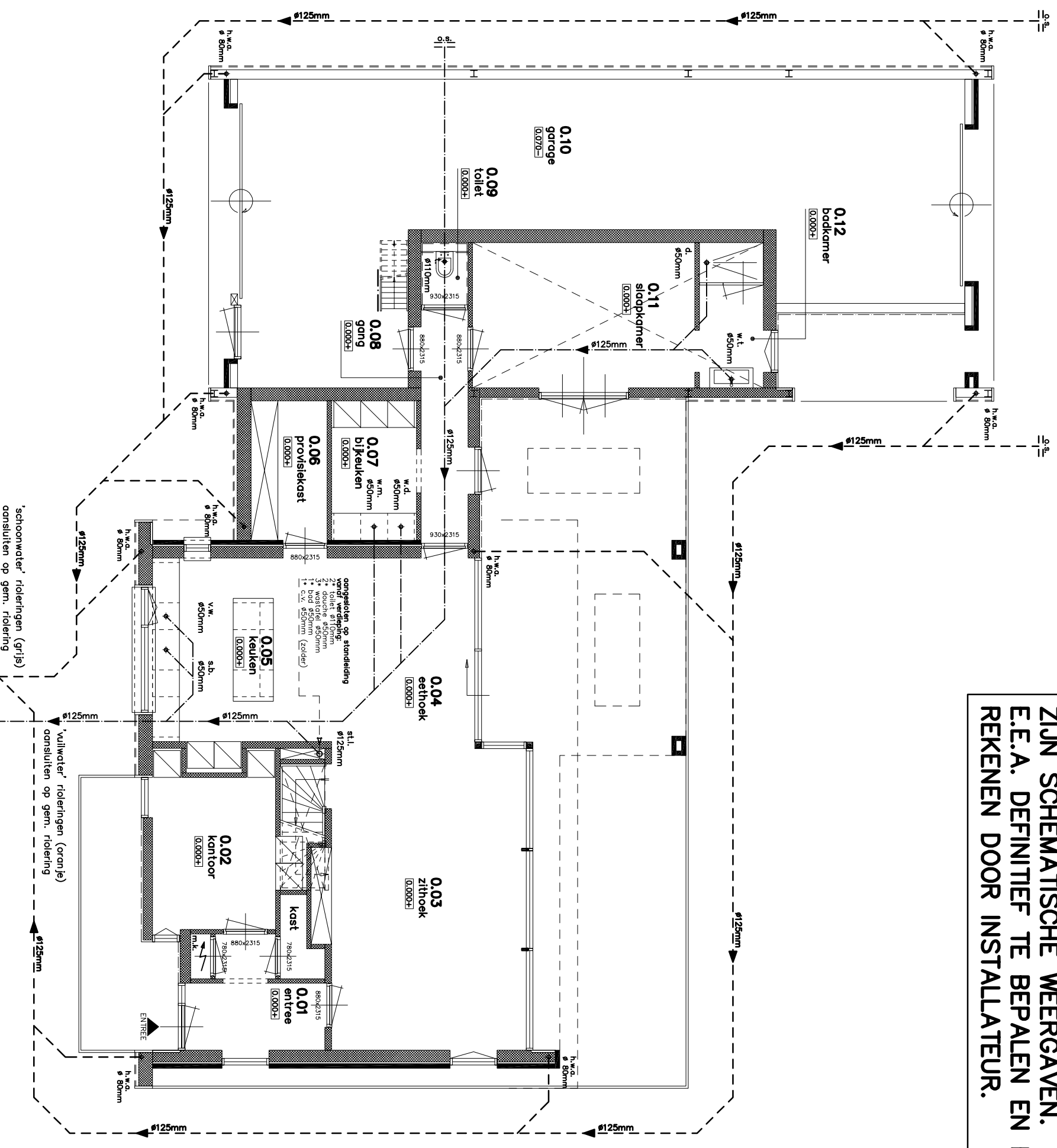

'schoonwater' rioleringen (grijs)
aansluiten op gem. riolering

'vuilwater' rioleringen (oranje)
aansluiten op gem. riolering

1000
AANSLUITDIAMETERS VOL-
GENS OP GAVE GEMEENTE

vul + schoonwater riolering, max. 1 meter
vanaf perceelsgrens (op eigen grond) eindigen
middels een ontstoppingsstuk ø 125mm
met rubber of manchetverbinding.