Legenda

Maaiveldhoogten in meters t.o.v. NAP

- < -1,2
- -1,19 - -1
- -0,99 - -0,8
- -0,79 - -0,6
- -0,59 - -0,4
- -0,39 - -0,2
- -0,19 - 0
- 0,01 - 0,2
- 0,21 - 0,4
- 0,41 - 0,6
- 0,61 - 0,8
- 0,81 - 1
- > 1,00

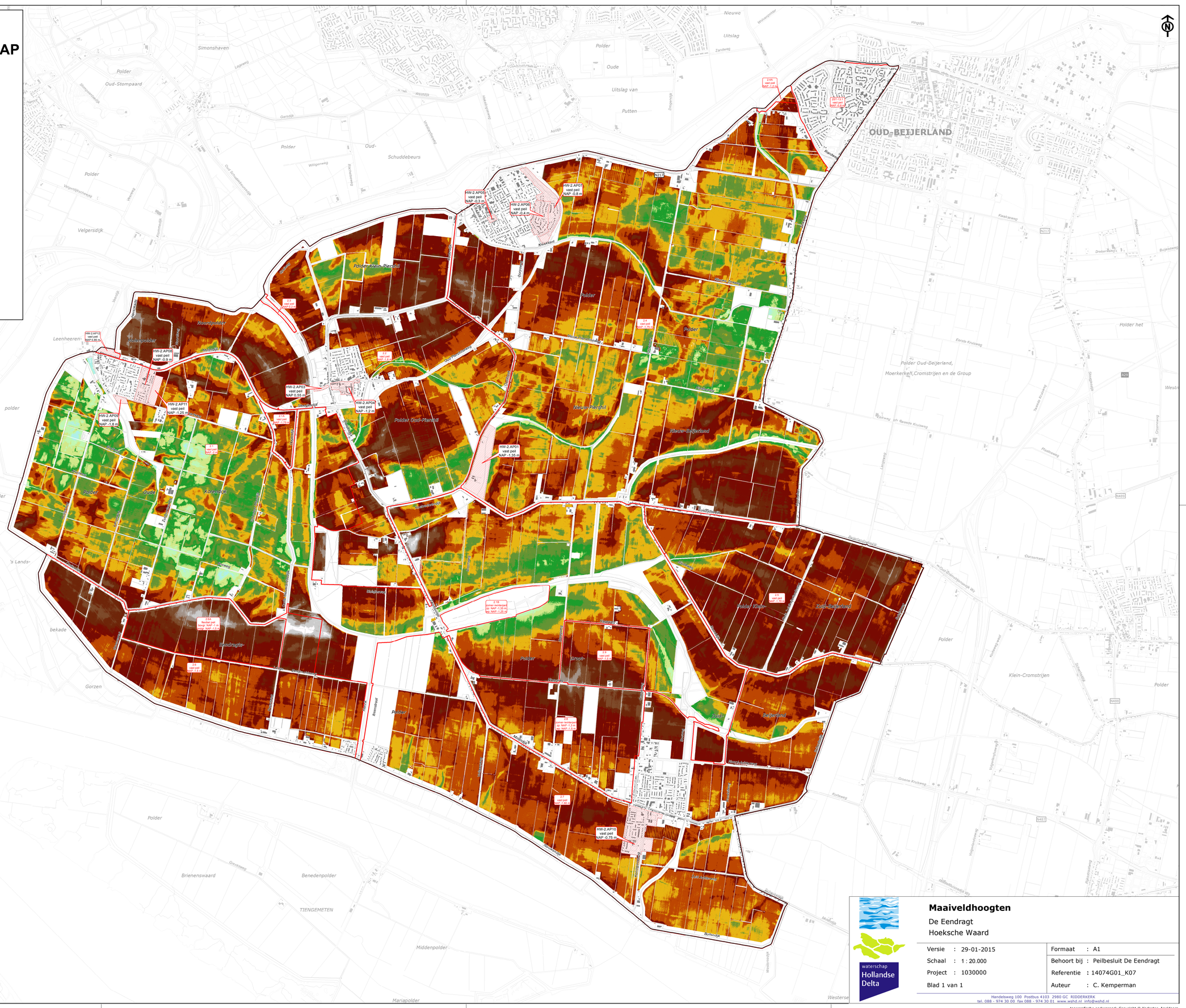
OUD-BEIJERLAND
HW-2 AP01 vast peil NAP -1,35 m
HW-2 AP02 vast peil NAP -1,8 m
HW-2 AP03 vast peil NAP 0,55 m
HW-2 AP04 vast peil NAP -1,2 m
HW-2 AP05 vast peil NAP -0,3 m
HW-2 AP06 vast peil NAP -0,4 m
HW-2 AP07 vast peil NAP -0,5 m
HW-2 AP08 vast peil NAP -0,9 m
HW-2 AP10 vast peil NAP -0,75 m
HW-2 AP11 vast peil NAP -1,25 m
HW-2 AP12 vast peil NAP 0,85 m
Polder Oud-Beijerland
Polder Nieuw-Beijerland
Polder Oud-Beijerland, Moerkerken,Cromstrijen en de Group
Klein-Cromstrijen
Leenheeren-
Zuidoord
Cornelia
Polder De Oude Stad
Lieve
Nieuwe
Brienenswaard
Benedenpolder
TIENGEMETEN
Middenpolder
Mariapolder
Westerse
Gorzen
's Lands-
Polder
Oud-Stompaard
Simonshaven
Oud-Schuddebeurs
Velgersdijk
Beningerwaard
Uitslag
Oude
Uitslag van
Putten
Polder het
Oude Stadse Zeedijk
Oude Korendijk
Oude Kade
Oude Hoekweg
Oude Dijkweg
Oude Zuidweg
Oude Zandweg
Oude Zeedijk
Oude Zuidwijkweg
Oude Zuidwijkweg Wz
Oude Zuidwijkweg Oz
Oude Zuidwijkweg Zz
Oude Zuidwijkweg Nz