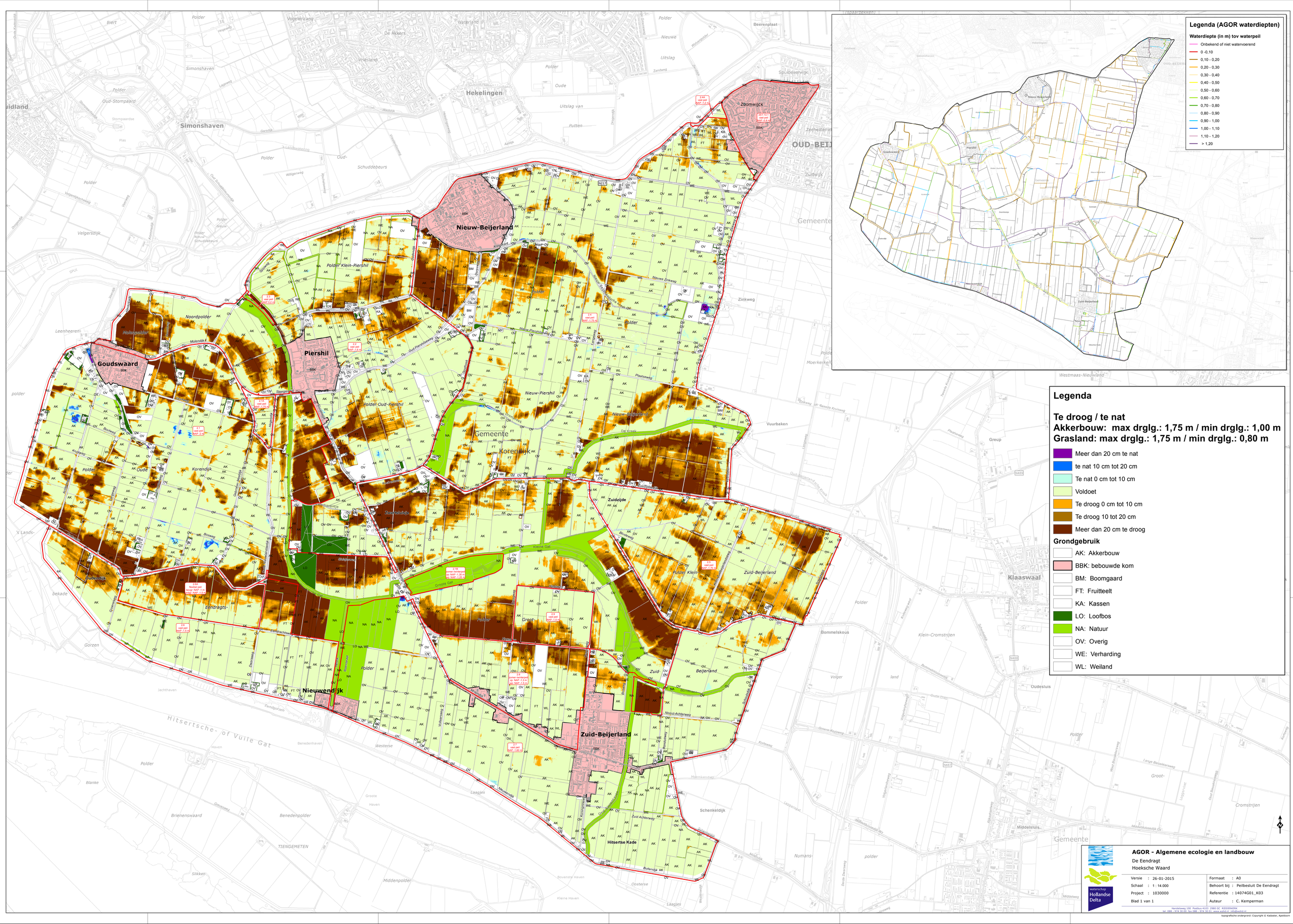
Legenda (AGOR waterdiepten)
Waterdiepte (in m) tov waterpeil
Onbekend of niet watervoerend
0 -0,10
0,10 - 0,20
0,20 - 0,30
0,30 - 0,40
0,40 - 0,50
0,50 - 0,60
0,60 - 0,70
0,70 - 0,80
0,80 - 0,90
0,90 - 1,00
1,00 - 1,10
1,10 - 1,20
> 1,20
Legenda
Te droog / te nat
Akkerbouw: max drglg.: 1,75 m / min drglg.: 1,00 m
Grasland: max drglg.: 1,75 m / min drglg.: 0,80 m
Meer dan 20 cm te nat
te nat 10 cm tot 20 cm
Te nat 0 cm tot 10 cm
Voldoet
Te droog 0 cm tot 10 cm
Te droog 10 tot 20 cm
Meer dan 20 cm te droog
Grondgebruik
AK: Akkerbouw
BBK: bebouwde kom
BM: Boomgaard
FT: Fruitteelt
KA: Kassen
LO: Loofbos
NA: Natuur
OV: Overig
WE: Verharding
WL: Weiland
Nieuw-Beijerland
Goudswaard
Piershil
Zoomwijck
Nieuwendijk
Zuid-Beijerland
Hitsertse Kade
Hekelingen
Simonshaven
Klaaswaal
Oudesluis
Middelsluis
Schenkeldijk
Korendijk
Oudendijk
Eendragts-
Polder Klein-Piershil
Polder Oud-Piershil
Nieuw-Piershil
Zuidzijde
Zuid-Beijerland
Groot-
Polder Klein
Molenpolder
Noordpolder
Gemeente
Korendijk
Hitsertsche- of Vulle Gat
Westmaas-Nieuwland
Vuurbaken
Greup
Bommelskous
Klein-Cromstrijen
Numans-
Cromstrijen
Groot-
Laagjes
Middelweg
Middelmussedijk Dz
Lange Bieslakkersweg
Boondijk
Kortweg
Groene Kruisweg
Nieuwe Zinkweg
Zinkweg
Plaatsweg
Kleine Gat
Groote Gat
Nieuwe Achterweg
Zuid Achterweg
Buitendijk
Oosterse
Laagjes
Westerse
Tiendgorzen
Jachthaven
Haven
Groote Haven
Kleine Haven
Bovenste Haven
Benedenhaven
Benedenpolder
Middenpolder
TIENGEMETEN
Brienenswaard
Blanke
Gorzen
Stikken
Leenheeren
Moerkerken
Oud-Beijerland
Zuidwijk
Spijkenisse
Zeeheldenwijk
Spijdeverwijk
Beerenplaat
Velgersdijk
Oud-Stompaard
Oude
Uitslag van
Putten
Schuddebeurs
Polder
Vriesland
De Akkers
Vogelenzang
Waterland
Nieuwe
Uitslag
Biert
Oude Katwijkse
Oudeland
Oude Tiendgorzen
's Lands-
bekade
Oude Dijk
Oude Beijerlandse Kreek
Oude Piershilsweg
Oud-Piershilsweg
Molendijk
Molenweg
Knijweg
Bouterweg
Bosweg
Kerkstraat
Kerkweg
Dijkweg
Dorpsweg
Oudendijkse
Eendrachtsweg
Middelweg
Kooiweg
Kooiwegje
Kooiwegpad
Kooiwegsteeg
Kooiwegsteeg
Kooiwegpad
Kooiwegje
Kooiwegje
Kooiwegje