

Behoort bij beschikking

d.d. 02-09-2015

nr.(s) ZK15000748

Juridisch beleidsmedewerker
Publiekszaken / vergunningen

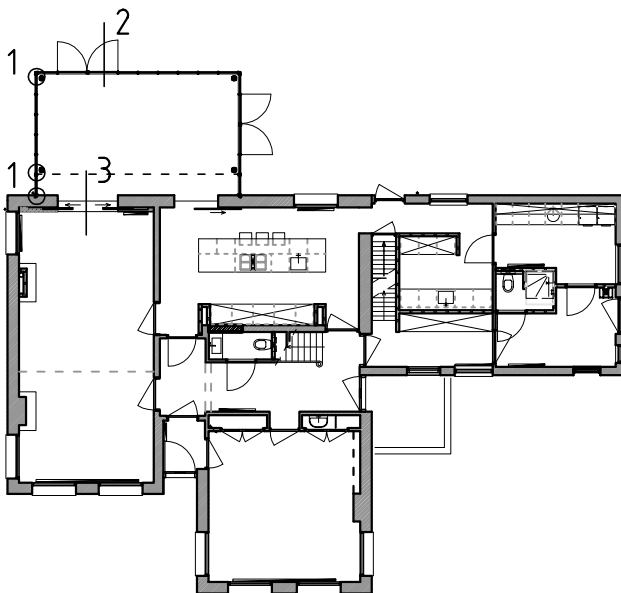
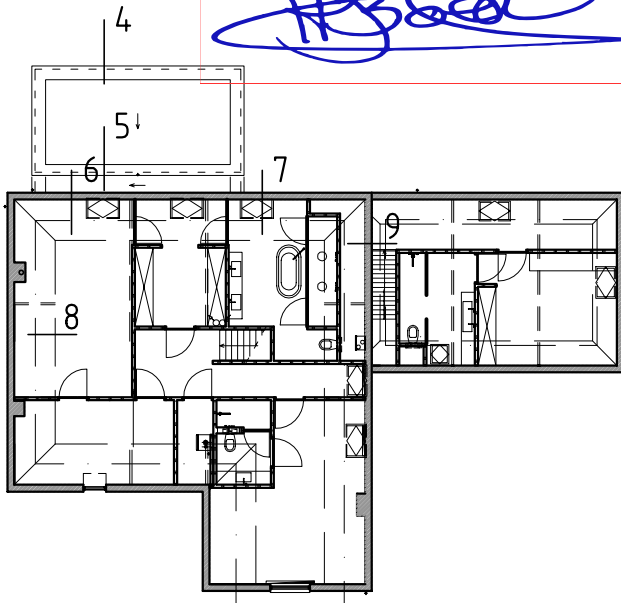

A	06-07-15	tvw	
editie	datum	getekend	



**van Willegen
Bouwadvies**

Burgemeester Baxlaan 2

4281 KP Andel

telefoon: 0183 - 44 84 24

telefax: 0842 - 26 57 77

email: info@vanwillegen-bouwadvies.nl

www.vanwillegen-bouwadvies.nl

opdrachtgever

uitbreiding + verbouw
boerderij Heenwerf
Kruisland

schaal 1:5

afm. A4

omschrijving

**bestektekening
details**

BEM1503758
gemeente Steenbergen

Computer Aided Design

werknummer

bladnummer

15-305

BE3

Dit document is vertrouwelijk. Het auteursrecht berust bij van Willegen bouwadvies te Andel. Ontvangers moeten de geschreven toestemming van van Willegen bouwadvies verkrijgen, alvorens zij tot geheel of gedeeltelijk vermenigvuldigen overgaan of de inhoud aan derden openbaren. Alle rechten voorbehouden.

schaal 1:5

06-07-2015

aluminium zetwerk
gemoffeld in kleur

thermisch geïsoleerd
stalen serre pui
MHB SL30-ISO

tochtwering+kitvoeg

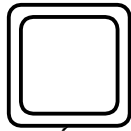

kolom t.b.v.
dakvloer

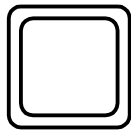

rand dakvloer

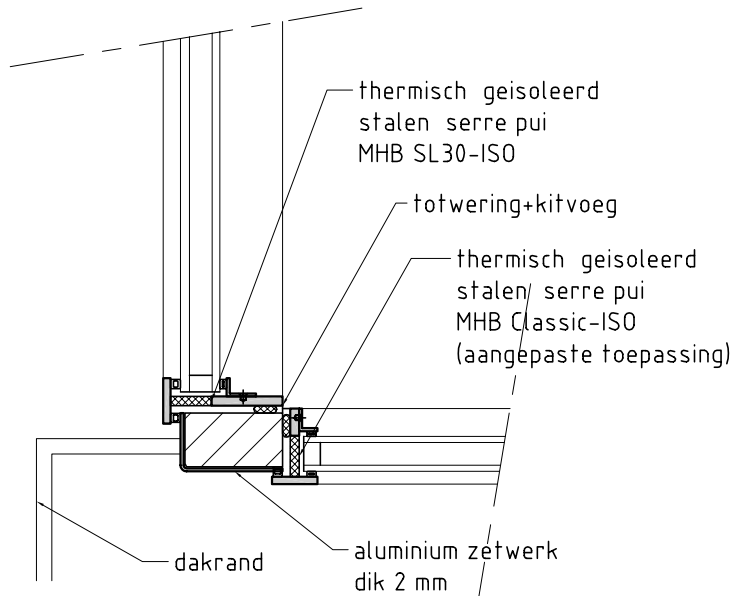

Detail pui hoek boven laag serredak

bestaand/nieuw metselwerk
voorzien van waterkering

sponningafdekking met steenstrips
in heel metselwerkverband

sponning in
metselwerk wand

geïsoleerde hwa \varnothing 80

1

tekening BE-3

schaal 1:5

06-07-2015

hoekkolom 80x80

70 mm cementdekvloer
100 mm betonvloer
wapening Ø8-150 #
folie
EPS isolatie
verdichte ondergrond

deur thermisch
geïsoleerd stalen
serre pui

hardsteen dorpel

tochtband

Peil = 0,00

openstootvoeg h.o.h. 650 mm

waterkerende folie

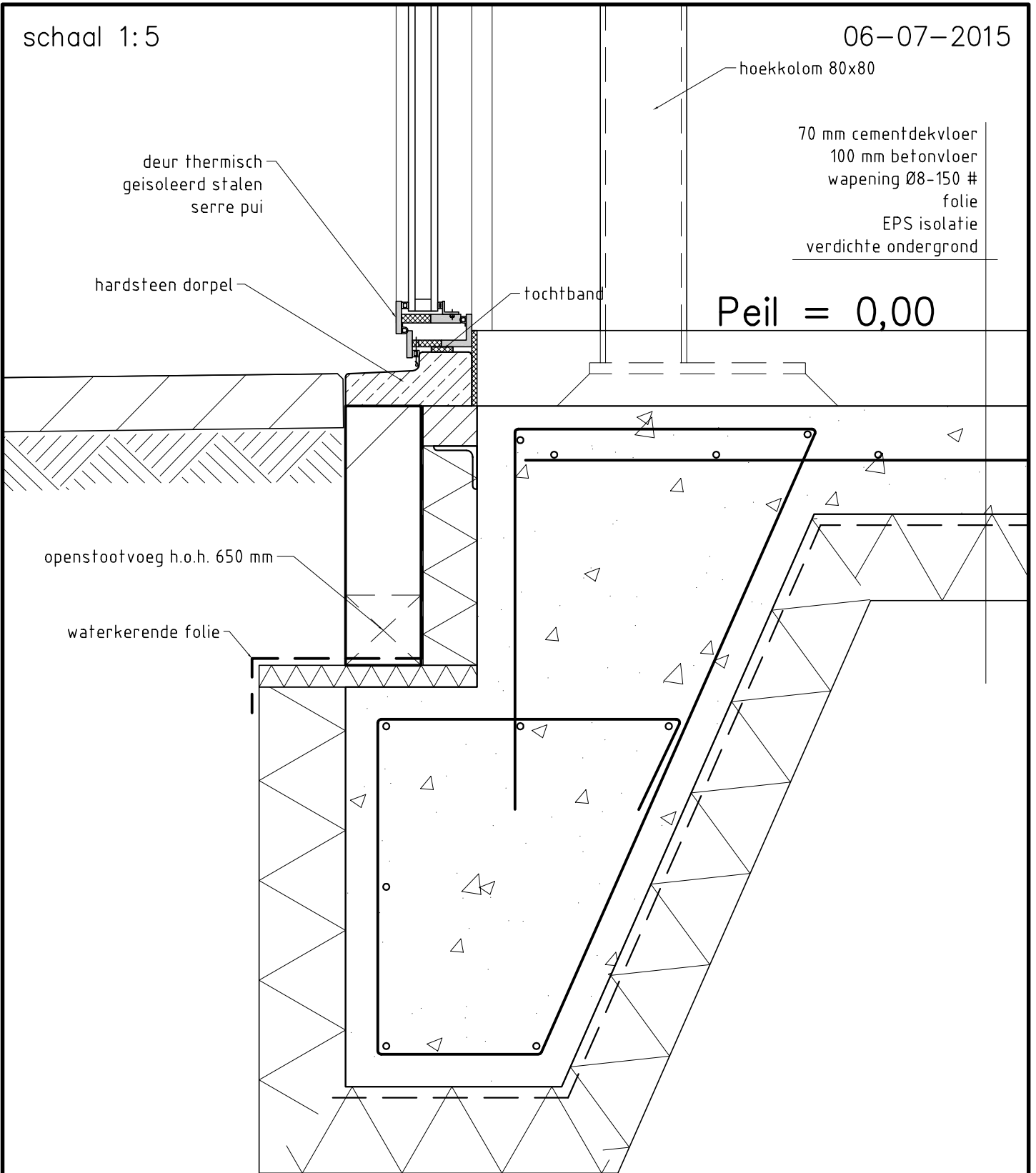

2

tekening BE-3

schaal 1:5

06-07-2015

bestaande schuifdeur
woonkamer

70 mm cementdekvloer
100 mm betonvloer
wapening Ø8-150 #
folie
EPS isolatie
verdichte ondergrond

Peil = 0,00

hardsteen
dorpel

0,14-P

kruipruimte
woonkamer

bestaand metselwerk

3

tekening BE-3

schaal 1:5

06-07-2015

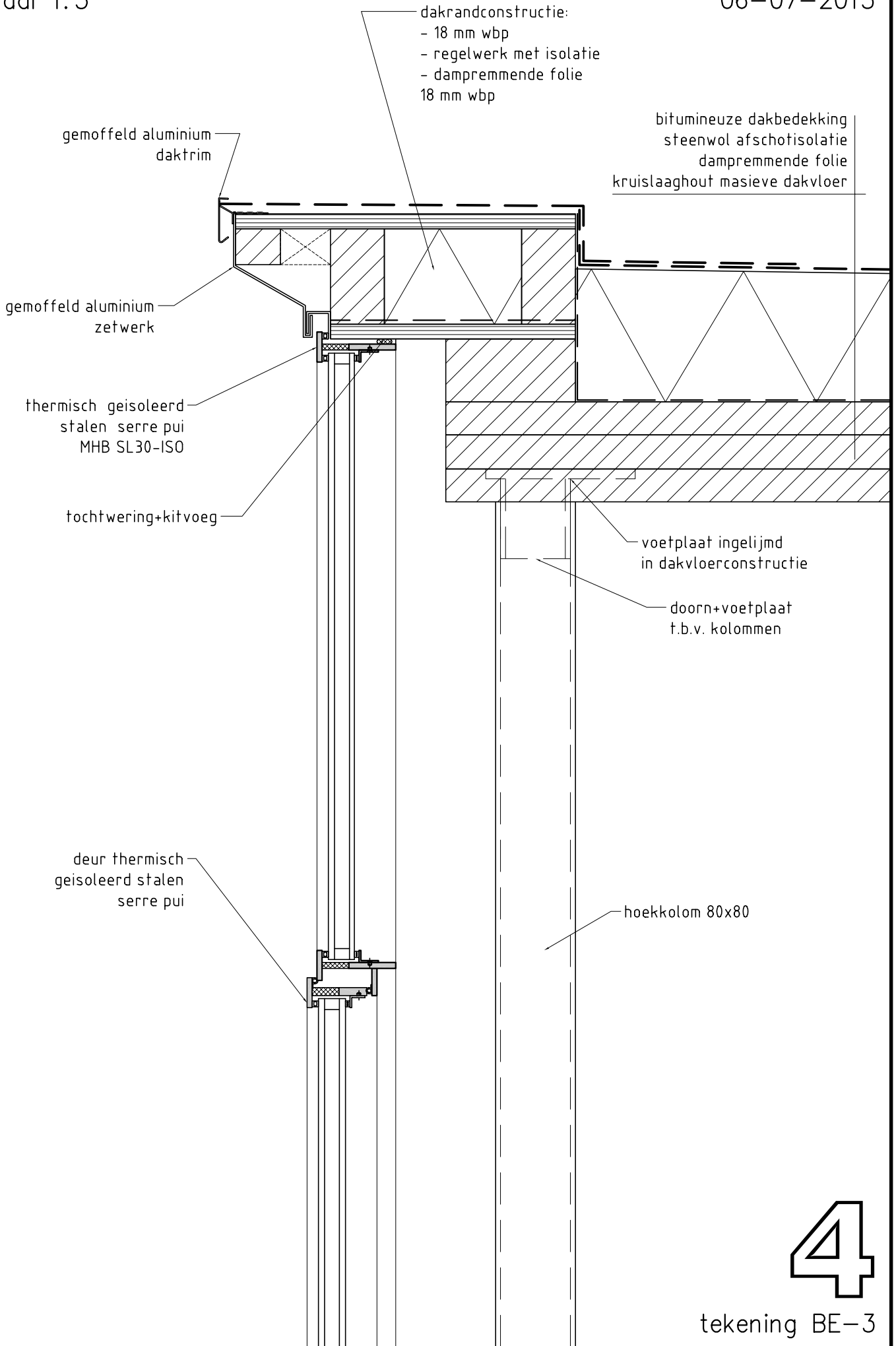

4

tekening BE-3

schaal 1:5

06-07-2015

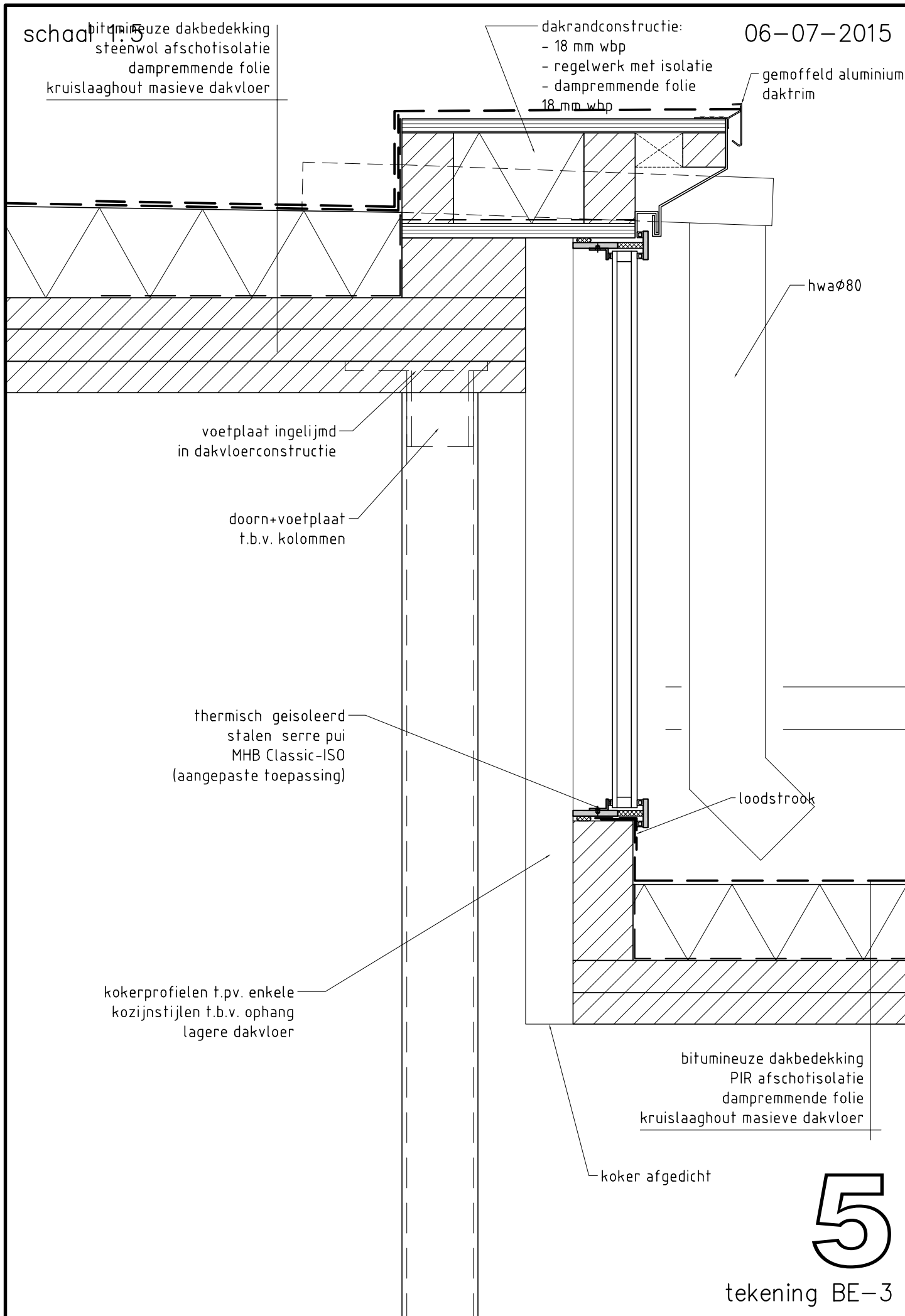

5

tekening BE-3

schaal 1:5

06-07-2015

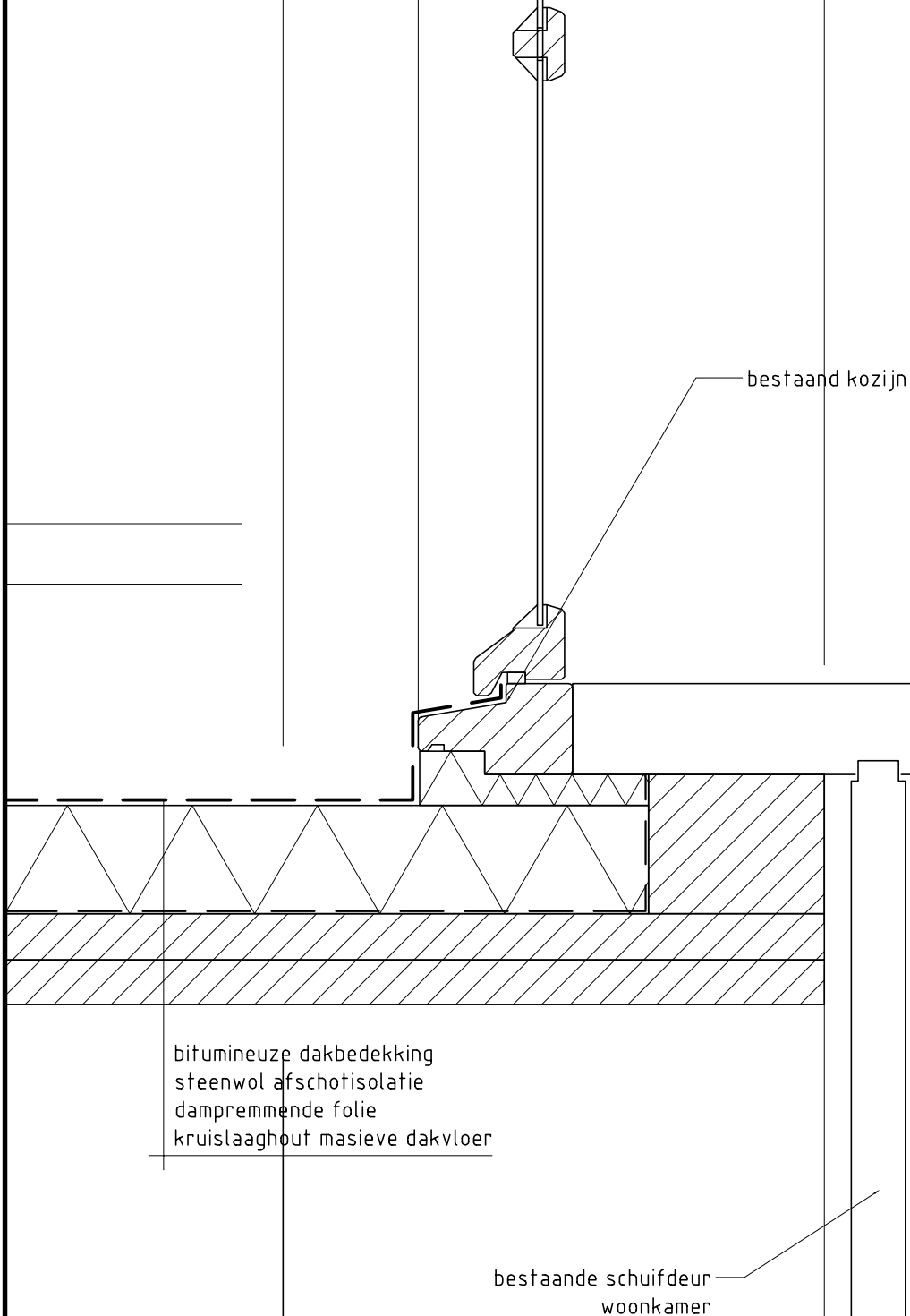

bitumineuze dakbedekking
steenwol afschotisolatie
dampremmende folie
kruislaaghout masieve dakvloer

bestaande schuifdeur
woonkamer

6

tekening BE-3

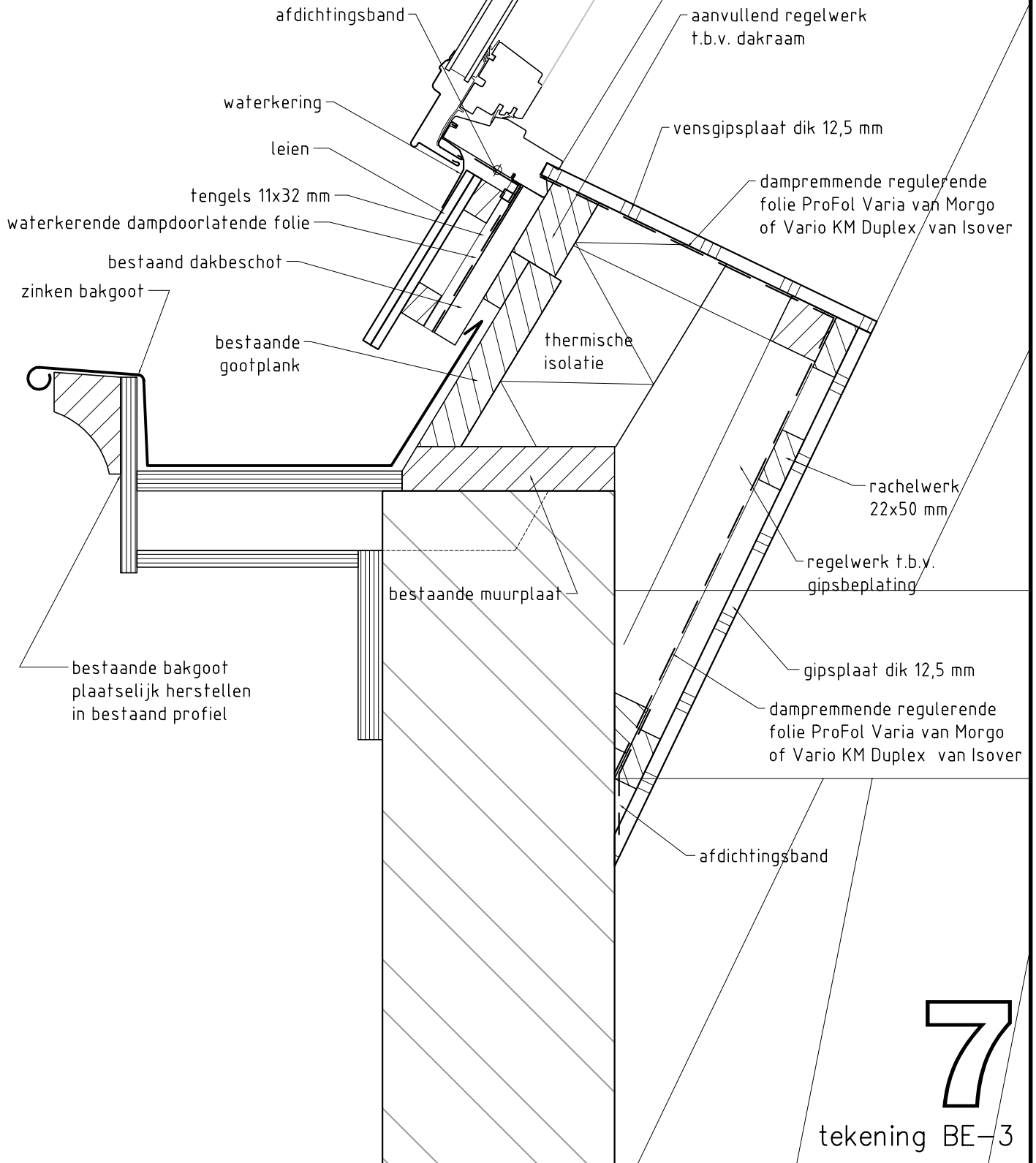

7

schaal 1:5

06-07-2015

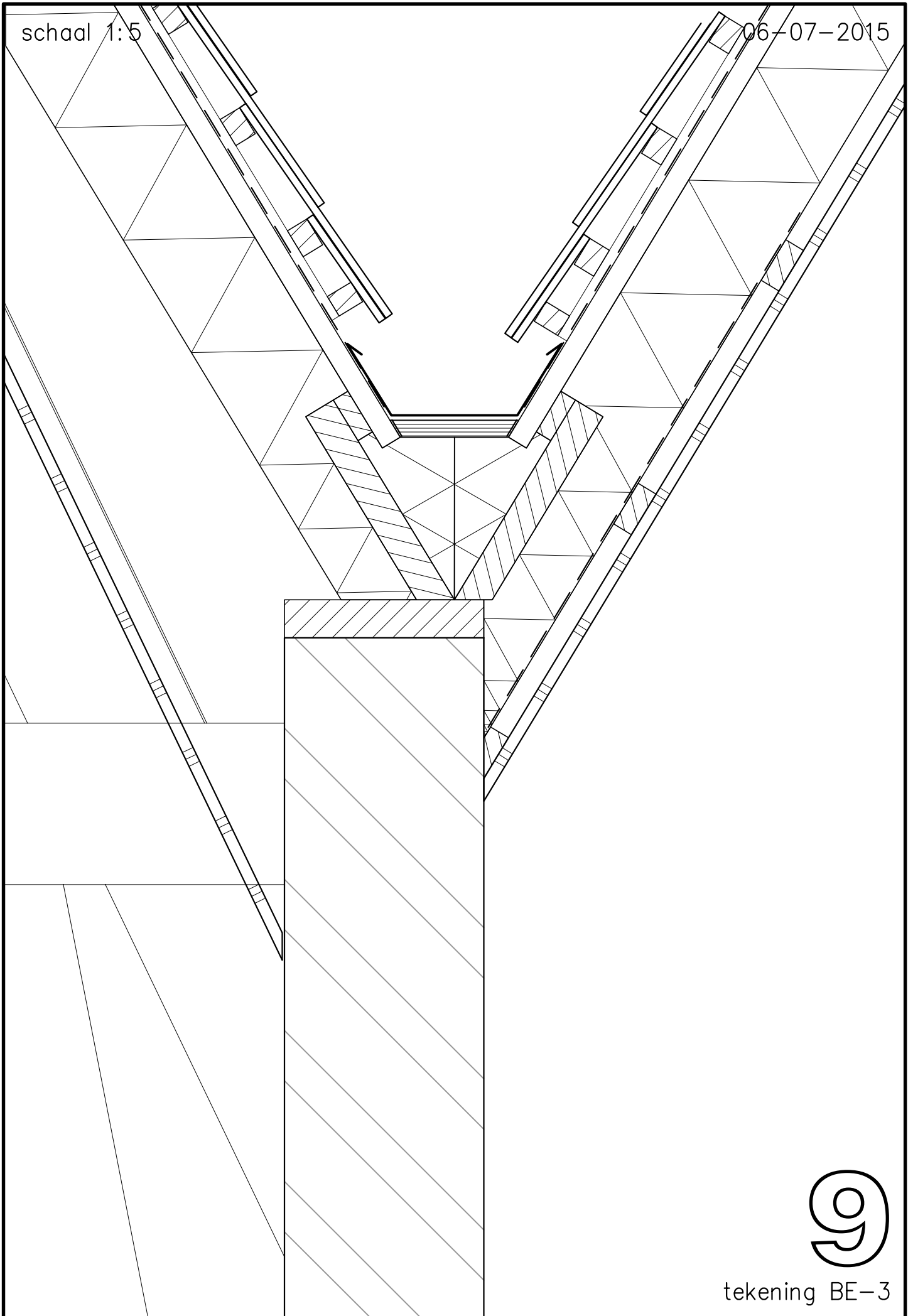

9

tekening BE-3

bitumineuze dakbedekking
bestaand dakbeschot
bestaande balklaag met nieuw isolatie
damremmende regulerende folie
rachelwerk 22x50 mm h.o.h. 300 mm
gipsplaat dik 12,5 mm

