

Algemene regel voor het onttrekken van grondwater ten behoeve van beregening en/of bevoeiing

Artikel 1

Het is verboden grondwater te onttrekken ten behoeve van beregening en/of bevoeiing binnen de op de bij deze algemene regel behorende kaart aangegeven gebieden.

Artikel 2: Overgangsbepaling

Deze algemene regel is niet van toepassing op grondwateronttrekkingen die vóór de inwerkingtreding van deze algemene regel rechtmatig tot stand zijn gekomen.

Toelichting

Kader

In artikel 3.6, eerste lid onder a van de Keur waterschap Rijn en IJssel (Keur) is opgenomen dat het verboden is zonder vergunning van het bestuur grondwater te onttrekken. In artikel 4, eerste lid c van de algemene regels behorend bij de Keur is opgenomen dat geen vergunning is vereist voor onttrekkingen ten behoeve van beregening, bevoeiing en veedrenking, indien de hoeveelheid te onttrekken grondwater niet meer bedraagt dan 60 m³ per uur en niet meer bedraagt dan 25.000 m³ per aaneengesloten periode van negentig dagen

In artikel 3.13 van de Keur is opgenomen dat het dagelijks bestuur voor het verrichten van handelingen als bedoeld in o.a. artikel 3.6 algemene regels kan geven, welke mede kunnen inhouden een vrijstelling van de vergunningplicht, dan wel een algeheel verbod voor het verrichten van die handelingen.

Motivering

Artikel 1.

Beregening uit grondwater is in beginsel toegestaan (binnen het vigerende meldings- en vergunningenbeleid uit de Keur), tenzij sprake is van gebieden die een aanvullende bescherming vergen. Sommige gebieden zijn dusdanig afhankelijk van een goede vochtvoorziening, dat een grondwateronttrekking of het cumulatieve effect van meerdere grondwateronttrekkingen direct negatieve invloed heeft op de kwaliteit van deze (ecologische) functies. Het behoud en ontwikkeling van deze gebieden vergt een specifieke bescherming, in de vorm van een jaarrond verbod op grondwateronttrekking binnen deze gebieden en een zone hierom heen. Welke gebieden zo'n aanvullende bescherming nodig hebben, is gebaseerd op de provinciale natuurdoeltypenkaarten.

Uit het onderzoek volgt dat het effect van onttrekking voor beregening uit grondwater tot een afstand van 200 meter merkbaar is. Deze afstand van maximaal 200 meter is de uitkomst van berekeningen waarbij rekening gehouden is met cumulatieve effecten van meerdere onttrekkingen op korte afstand, de diversiteit in bodemopbouw in de beheersgebieden van de Rijn-Oost waterschappen en met een periode van extremere droogte. Uit het onderzoek is gebleken dat vooral ook de cumulatie van effecten van onttrekkingen op korte afstand van elkaar zorgt voor significante effecten op grondwaterafhankelijke natuurgebieden. Een vergunningstelsel waarin een individuele onttrekking op zijn effecten beoordeeld wordt, volstaat daarmee niet om deze gebieden afdoende te beschermen.

Artikel 2. Overgangsbepaling

De overgangsbepaling beoogt grondwateronttrekkingen ten behoeve van beregening of bevoeiing die voor de inwerkingtreding van deze algemene regel tot stand gekomen zijn buiten de werkingssfeer van de algemene regel te houden.

Legenda

-  Gebieden waarin het onttrekken van grondwater ten behoeve van beregening en/of bevoeiing niet is toegestaan > 20 ha (of binnen N2000)
-  Natura 2000 (30-09-2011)
-  Bestaande natuurgebieden
-  Bebouwd gebied
-  grens waterschap
-  Hoofdwaterlopen

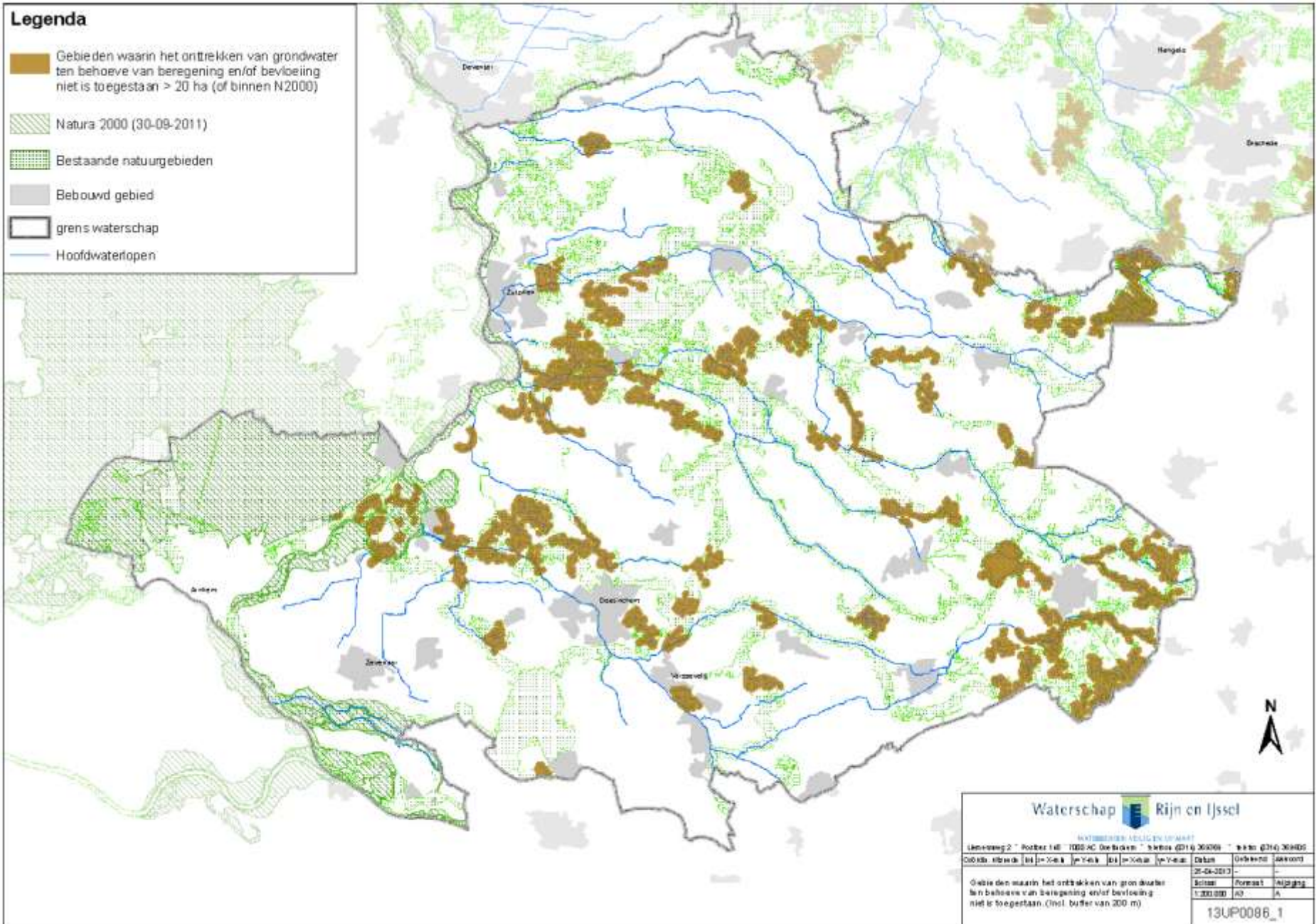

Waterschap  Rijn en IJssel

RIJN-EN-IJSSSEL-VEELIGEN-OPAFKST

Uitsluiting 2 - Postbus 148 - 7000 AC De Boven - t: 0574 214 3000 - f: 0574 214 30400

Object: rijnsel [x1] [y1] [x2] [y2] [x3] [y3] [x4] [y4] [x5] [y5]

Datum: 20-04-2013

Gebruik: -

Gebruik: -

Schaal: 1:100.000

Formaat: A4

Project: 13UP0086_1

13UP0086_1

