

PROEFSLEUF 1

SCHAAL 1:50
Peilmaat t.o.v. m.v.

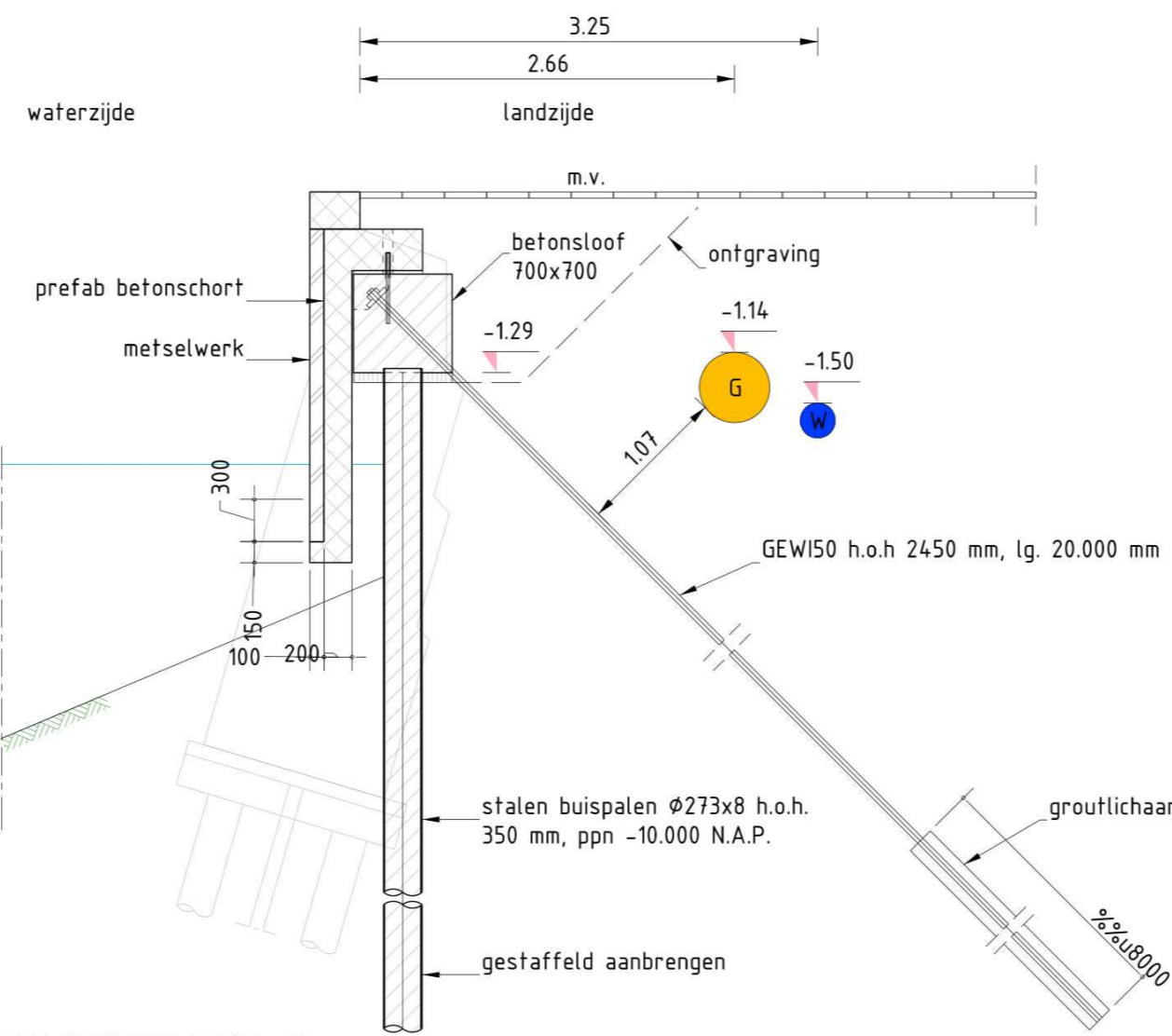

PROEFSLEUF 2

SCHAAL 1:50
Peilmaat t.o.v. m.v.

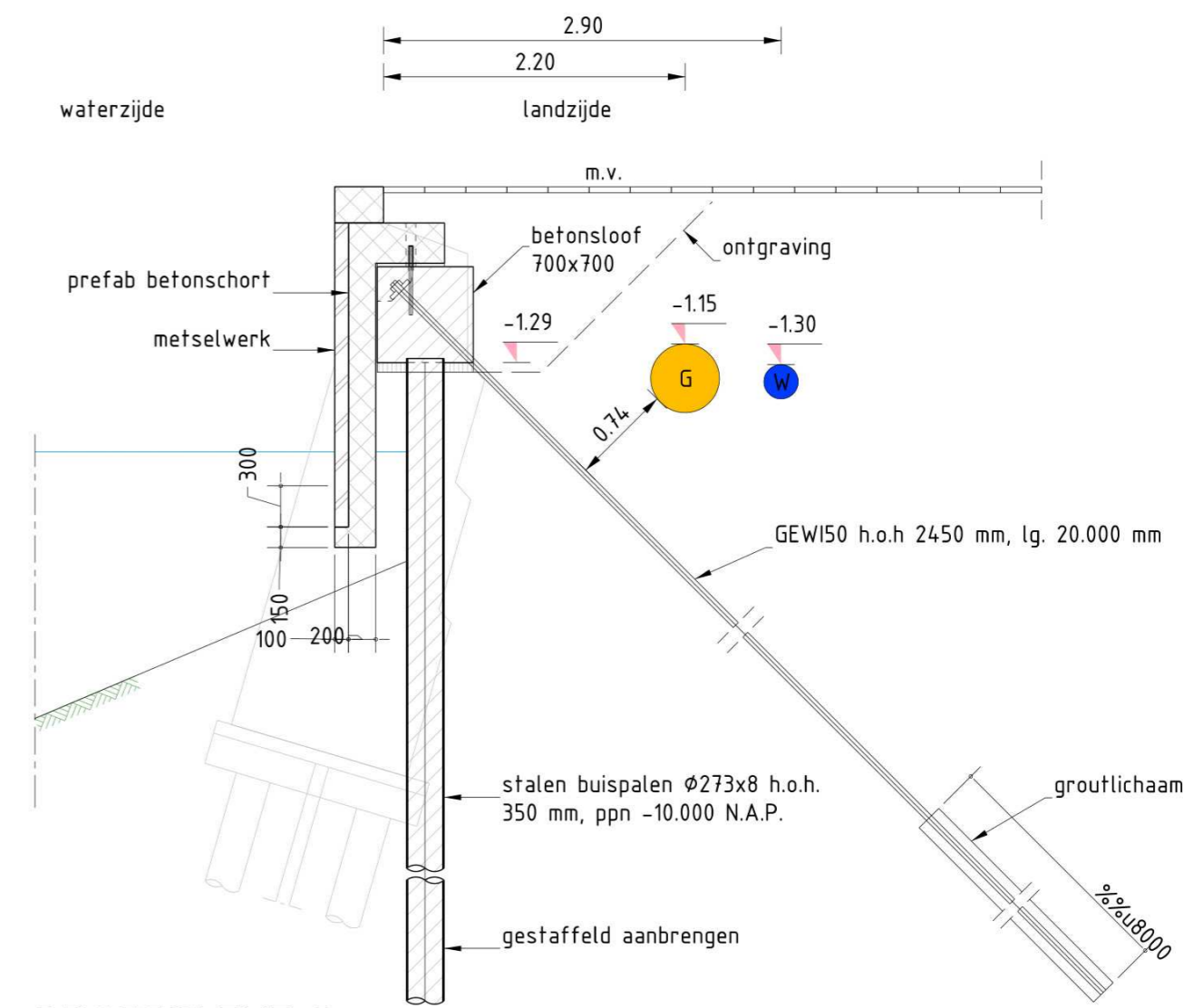

PROEFSLEUF 3

SCHAAL 1:50
Peilmaat t.o.v. m.v.

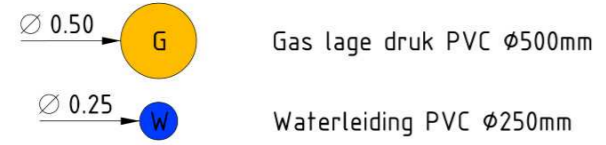

Schetsonwerp
Variant C - Met groutankers verankerde buispalenwand
Zie referentiedocument 2. - paragraaf 3.5.

- Referentiedocumenten:
1. INFR240724-NOT-001-Onderzoek Herstel Prinsenkade_v1.0m (Inspectie, peilwerkzaamheden en proefsleuven)
 2. INFR240724 Vervangen deel Nieuwe Prinsenkade - v2 (Vervangen deel kade langs de Nieuwe Prinsenkade - Haalbaarheidsstudie)



Abbeelding 21: Overzicht locaties proefsleuven
Bron: INFR240724-NOT-001-Onderzoek Herstel Prinsenkade_v1.0m



Abbeelding 22: Overzicht locaties proefsleuven op ondergrond Levering KLIC
Bron: INFR240724-NOT-001-Onderzoek Herstel Prinsenkade_v1.0m

Besteknummer:		Nieuwe Prinsenkade te Breda Vervangen deel kade Doorsnede t.p.v. proefsleuven Schetsontwerp variant C - Gas- Waterleiding	
Projectmanager:			
Schaal:	1:50		
Formaat:	A2		
Getekend door:			
Datum uitgifte:			
Vrijgegeven door het teamhoofd:			
Status:			
		Directie:	Ruimtelijke Economisch Domein
		Afdeling:	Vorbereiding
Bezoekadres: Claudius Prinsentlaan 10, 4811 DJ Breda. Telefoon: 14 076 Postadres: Postbus 90156, 4800 RH Breda		dms: 18600 ALG-VRY-VRY-5846.dgn	
		Documenttype:	Tekening
		Documentnummer:	334562
		Versie:	0