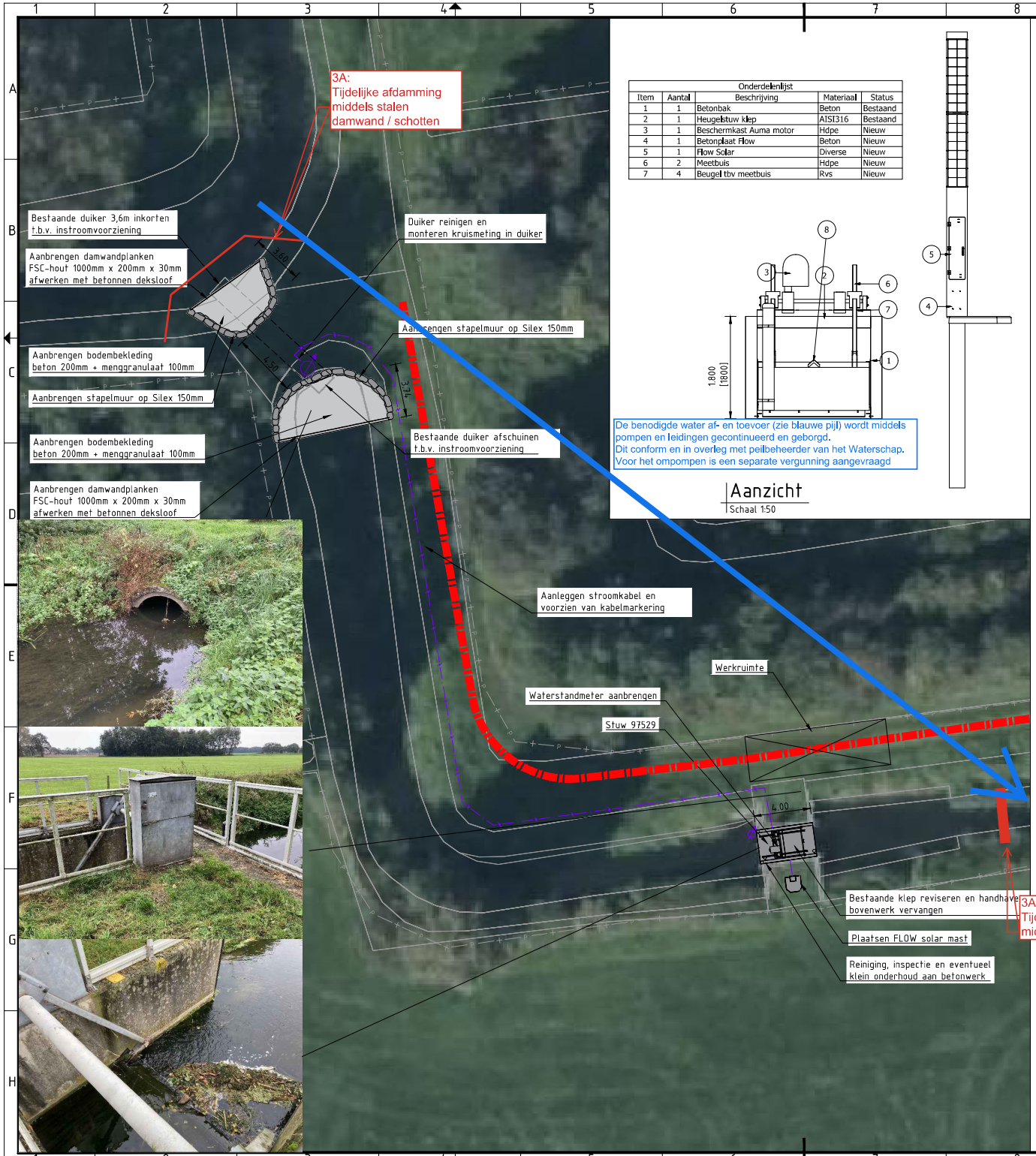

Onderdelenlijst				
Item	Aantal	Beschrijving	Materiaal	Status
1	1	Betonbak	Beton	Bestaand
2	1	Heugelstuw klep	AISI316	Bestaand
3	1	Beschermkast Auma motor	Hdpe	Nieuw
4	1	Betonplaat Flow	Beton	Nieuw
5	1	Flow Solar	Diverse	Nieuw
6	2	Meetbuis	Hdpe	Nieuw
7	4	Beugel tbv meetbuis	Rvs	Nieuw

Aanzicht

Schaal 1:50

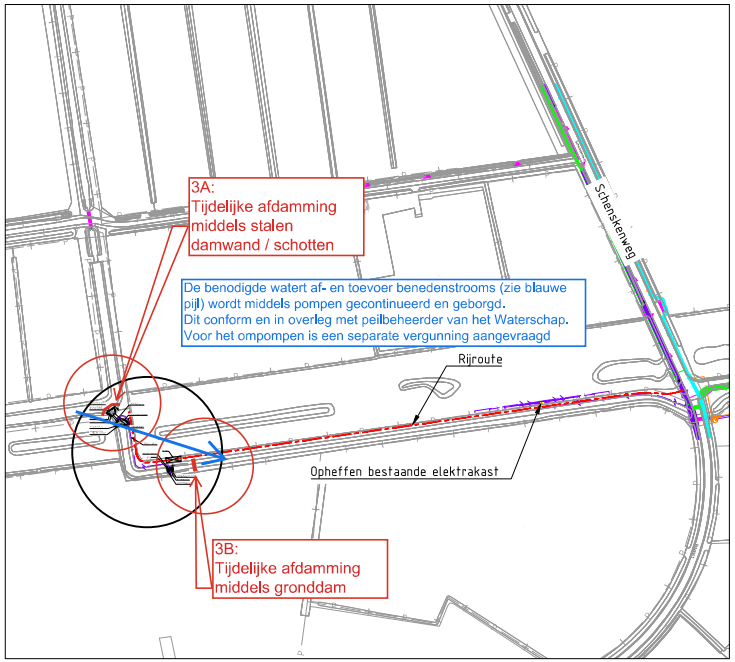

Locatie en rijroute

Legenda

- EIS VOORZORGSMAATREGEL HOGE DRUK GAS
- EIS VOORZORGSMAATREGEL GASUNIE LEIDINGEN
- BUISLEIDING GEVAARLIJKE INHOUD
- HOGE DRUK GAS
- LAGE DRUK GAS
- WATER
- MIDDENSPANNING
- LAAGSPANNING
- DATAKABEL
- DRUKRIOOL
- BANDIT KROOSHEKREINIGER
- FLOW SOLAR MAST
- STUW LOCATIE
- WERKRUIMTE
- RIJROUTE
- HEKWERK
- KADASTRALE GRENS

Versie	Datum	Omschrijving	Opsteller	Par.	Verificatie	Par.	Validatie	Par.
3	23-06-2025							

Aanvoerleiding Kwistbeek (Cluster 2 WB21 + Assets)

Deel
V 97529 Aanvoerleiding Dekeshorst
Duiker Aanvoerleiding Dekeshorst (Var. Stapelmuur)

Opdrachtgever
Waterschap Limburg

Fase: DO	Projectnummer: VIF051
Formaat: A2	Tekeningnummer: 2024-2740
Schaal: 1: 200	Behorende bij doc. nr.

Roermond
Schoolstraat 8, 6049 BN Herten
Postbus 14, 6040 AA Roermond

's-Hertogenbosch
Hintham 152-E, 5246 AK Rosmalen
Postbus 2309, 5202 CH 's-Hertogenbosch

088 - 3366333
info@kragten.nl
www.kragten.nl

kragten