

VASTSTELLING HUISNUMMER(S)

STRAATNAAM: Unescolaan	SCHAAL : 1 : 1000
HUISNUMMER : 36A	GETEKEND : [redacted]
WOONPLAATS: Middenbeemster	DOC.NUMMER: 979155
WIJK : Beemster	DOC.DATUM : 29-10-2026
POSTCODE :1462 SC	

DOMEIN BEDRIJFSVOERING EN DIENSTEN
BAG/WOZ BEHEER

PUR MER END

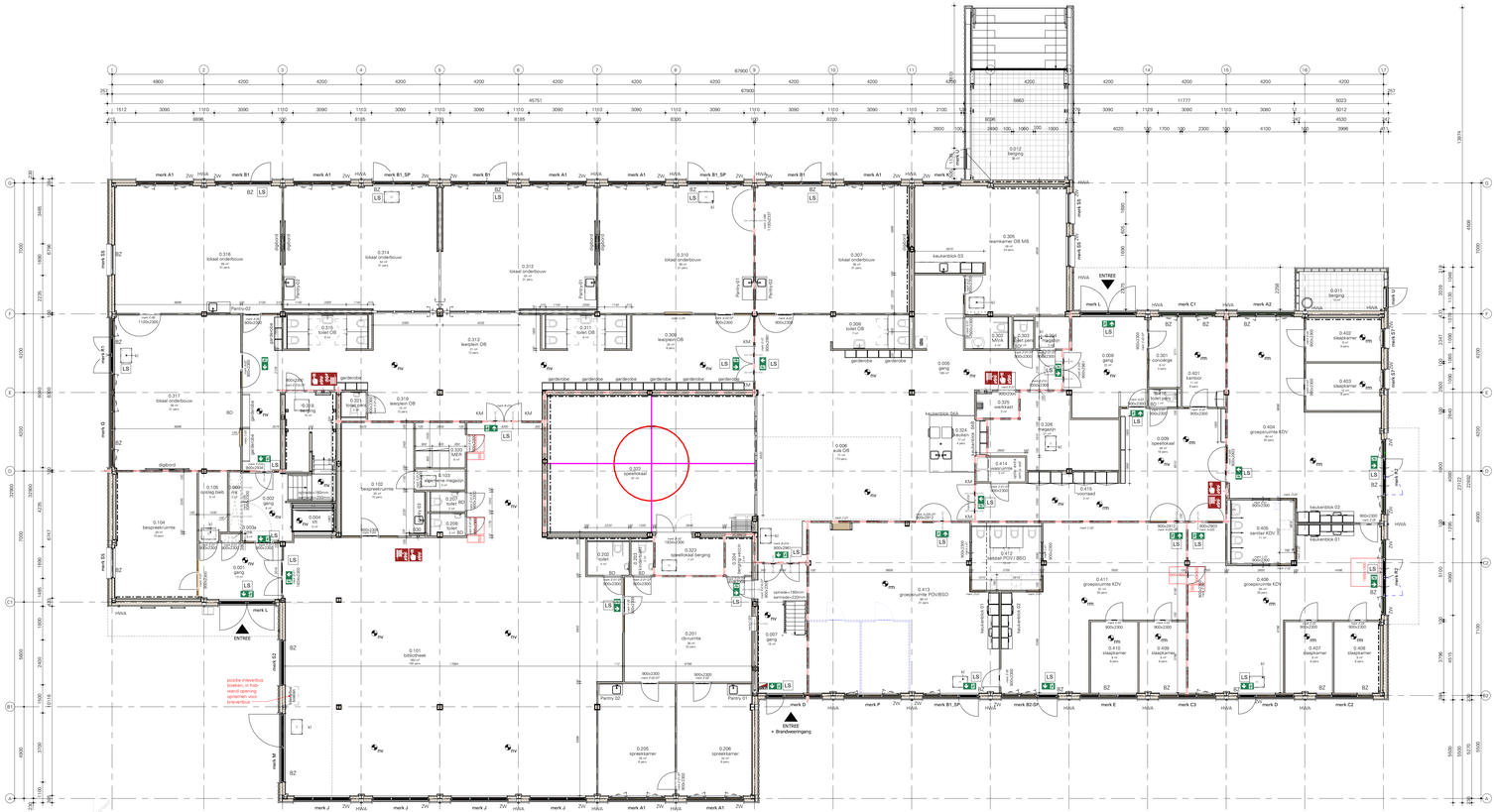

Plattegrond begane grond

1 : 100

RENVOOI | BESLUIT BOUWWERKEN LEEFOMGEVING

- van toepassing zijnde regelgeving / richtlijnen: Bouwbesluit 2012
- Beton-, hout-, en staalconstructies alsmede wapening volgens berekening van de constructeur
- Staalconstructie-onderdelen welke in aanraking komen met de buitenlucht thermisch verzinken volgens NEN 1275 en ISO 1461
- Luchtverversing conform NEN 1087, zie ventilatieberekening
- Electriciteitsvoorzieningen volgens artikel 6.8 en 6.10 Bouwbesluit, uitvoering minimaal volgens NEN1010. De juiste plaats van de aansluitpunten volgens opgave opdrachtverstrekker/directie
- Drinkwater-voorziening volgens artikel 6.12 en 6.14 Bouwbesluit, uitvoering volgens Model- aansluitvaarden voor drinkwater van de vereniging van exploitanten van waterleidingbedrijven in Nederland en KIWA-keur
- Peilhoogte (tbk afgewerkte begane grondvloer): 2,85 - NAP
- Eerste verdieping
  Hoogte vloer = 3780 + peil
  Tweede verdieping
  Hoogte vloer = 6880 + peil
- Thermische isolatie: opgaande gevel : Rc=5,5m²K/W
  begane grondvloer: Rc=5,0m²K/W
  dakconstructie platdak: Rc=6,3m²K/W
  dakconstructie hellend dak: Rc=6,0m²K/W
- Glas; gelsoleerd glas, HR+++ volgens Beng-berekening
- Deuren, ramen en kozijnen in uitwendige scheidings-constructies, die volgens NEN 5087 berekbaar zijn, hebben een volgens NEN5096 bepaalde inbraakwerendheid, die voldoet aan weerstandsklasse 2.
- Bescherming tegen ratten en muizen, geen openingen breder dan 0,01m, conform artikel 3.69
- Wateropname sanaire ruimten conform eisen art. 3.23 Bouwbesluit
- Alle beton-, staal- en houtconstructies volgens berekening en tekening constructeur
- Rolering-, water-, electra- en ventilatieinstalatie volgens berekening en tekening installateadviseur
- Alle maten in millimeters
- Alle maten en aantallen te controleren
- Alle binnendeurkozijnen met een minimale vrije doorgang van 900x2300mm
- Alle binnendeuren vrij van vloer of dorpel volgens NPR 1088
- meterkast - afmeting, indeling en leidingdoorvoeren conform NEN 2768
- Verankering dakbedekking volgens opgave fabrikant
- Ter plaatse van entreedeuren en de aansluitende gangen is het hoogteverschil maximaal 20mm
- Uitwerking op detailniveau is maatgevend
- De eisen met betrekking tot de brand- en rookklasse van constructiedelen en de grenzen aan het binnenoppervlak, buitenoppervlak en beloopbaar vlak zijn bepaald conform de NEN-EN 13501-1
  Tevens is het een randvoorwaarde vanuit NEN6068 dat bij de beoordeling van de brandoverslagrisico's de gevels ten minste voldoen aan brandklasse B. Door middel van kwaliteitsverklaringen dient te worden aangetoond dat de toegepaste materialen voldoen aan de eisen met betrekking tot de brandvoortplantingsklassen en rookdichtheid.

tekeningen dienen te worden gezien in samenhang met documenten:

- tekeningen en berekeningen constructie — Lucassen, Hengelo (OV)
- tekeningen E- en W-installatie — Merosch, Amersfoort
- bouwfysica en brandveiligheid conform rapportage — Merosch, Amersfoort

ruimte annotatie

0.1 ruimtenummer
groepsruimte ruimtenaam
56m² oppervlakte in m²
PVE 56m² oppervlakte vereiste PVE
20 pers. maximale bezetting

ruimteoverzicht begane grond

Niveau	Nr	BBL_functie	gebruiksfunctie	Ruimte	Aantal pers.	gebruiker	Opp
00 begane grond	0.001	verkeersruimte	overige gebruiksfunctie	gang		algemeen	13,5 m²
00 begane grond	0.002	verkeersruimte	overige gebruiksfunctie	gang		algemeen	8,0 m²
00 begane grond	0.003	technische ruimte	overige gebruiksfunctie	mk		algemeen	2,0 m²
00 begane grond	0.003a	technische ruimte	overige gebruiksfunctie	mk		algemeen	0,5 m²
00 begane grond	0.004	verkeersruimte	overige gebruiksfunctie	trt		algemeen	9,0 m²
00 begane grond	0.005	verkeersruimte	overige gebruiksfunctie	gang		basisschool	109,5 m²
00 begane grond	0.006	verkeersruimte	bijeenkomstfunctie KDV	aula OB	173	basisschool	71,0 m²
00 begane grond	0.007	verkeersruimte	overige gebruiksfunctie	gang		algemeen	18,0 m²
00 begane grond	0.008	verkeersruimte	overige gebruiksfunctie	gang		algemeen	21,5 m²
00 begane grond	0.009	verkeersruimte	bijeenkomstfunctie KDV	speelkoaal	18	kinderopvang	49,0 m²
00 begane grond	0.010			Personeelsruimte/ personeel			33,5 m²
00 begane grond	0.011	opslagruimte	overige gebruiksfunctie	berging			9,5 m²
00 begane grond	0.012	opslagruimte	overige gebruiksfunctie	berging			38,0 m²
00 begane grond	0.101	verblijfsruimte	bijeenkomstfunctie overig	bibliotheek	100	bibliotheek	260,0 m²
00 begane grond	0.102	overige ruimte	bijeenkomstfunctie overig	bespreekruimte	10	bibliotheek + GGD	25,0 m²
00 begane grond	0.103	opslagruimte	overige gebruiksfunctie	algemene magazijn		bibliotheek	3,0 m²
00 begane grond	0.104	verblijfsruimte	bijeenkomstfunctie overig	bespreekruimte	10	bibliotheek + GGD	29,0 m²
00 begane grond	0.105	opslagruimte	overige gebruiksfunctie	opslag (oak)		bibliotheek	5,5 m²
00 begane grond	0.201	overige ruimte	bijeenkomstfunctie overig	cb-ruimte	23	GGD	38,0 m²
00 begane grond	0.202	toiletruimte	overige gebruiksfunctie	toilet		bibliotheek + GGD	4,0 m²
00 begane grond	0.203	toiletruimte	overige gebruiksfunctie	toilet		GGD	2,0 m²
00 begane grond	0.204	opslagruimte	overige gebruiksfunctie	berging vaccin		GGD	3,0 m²
00 begane grond	0.205	verblijfsruimte	bijeenkomstfunctie overig	spreekkamer	8	GGD	24,5 m²
00 begane grond	0.206	verblijfsruimte	bijeenkomstfunctie overig	spreekkamer	8	GGD	24,5 m²
00 begane grond	0.207	toiletruimte	overige gebruiksfunctie	toilet		bibliotheek + GGD	2,0 m²
00 begane grond	0.208	toiletruimte	overige gebruiksfunctie	toilet		bibliotheek + GGD	2,0 m²
00 begane grond	0.301	verblijfsruimte	kantoorfunctie	conciërge	4	basisschool	8,5 m²
00 begane grond	0.302	toiletruimte	overige gebruiksfunctie	MIVA		basisschool	4,0 m²
00 begane grond	0.303	toiletruimte	overige gebruiksfunctie	toilet pers		basisschool	1,5 m²
00 begane grond	0.304	opslagruimte	overige gebruiksfunctie	magazijn		basisschool	3,0 m²
00 begane grond	0.305	verblijfsruimte	bijeenkomstfunctie overig	teamkamer OB MB	24	basisschool	49,5 m²
00 begane grond	0.307	verblijfsruimte	onderwijsfunctie	lokaal onderbouw	31	basisschool	56,5 m²
00 begane grond	0.308	toiletruimte	overige gebruiksfunctie	toilet OB		basisschool	7,5 m²
00 begane grond	0.309	verkeersruimte	onderwijsfunctie	leerplein OB	9	basisschool	25,5 m²
00 begane grond	0.310	verblijfsruimte	onderwijsfunctie	lokaal onderbouw	31	basisschool	56,5 m²
00 begane grond	0.311	toiletruimte	overige gebruiksfunctie	toilet OB		basisschool	9,0 m²
00 begane grond	0.312	verblijfsruimte	onderwijsfunctie	lokaal onderbouw	31	basisschool	53,5 m²
00 begane grond	0.313	verkeersruimte	onderwijsfunctie	leerplein OB	13	basisschool	21,5 m²
00 begane grond	0.314	verblijfsruimte	onderwijsfunctie	lokaal onderbouw	31	basisschool	53,5 m²
00 begane grond	0.315	toiletruimte	overige gebruiksfunctie	toilet OB		basisschool	9,0 m²
00 begane grond	0.316	verblijfsruimte	onderwijsfunctie	lokaal onderbouw	31	basisschool	56,5 m²
00 begane grond	0.317	verblijfsruimte	onderwijsfunctie	lokaal onderbouw	31	basisschool	56,5 m²
00 begane grond	0.318	opslagruimte	overige gebruiksfunctie	berging		basisschool	15,5 m²
00 begane grond	0.319	verkeersruimte	onderwijsfunctie	leerplein OB	13	basisschool	21,5 m²
00 begane grond	0.320	toiletruimte	overige gebruiksfunctie	MIVA		basisschool	4,0 m²
00 begane grond	0.321	toiletruimte	overige gebruiksfunctie	toilet pers		basisschool	1,5 m²
00 begane grond	0.322	verkeersruimte	sportfunctie	speelzaal	31	basisschool	185,5 m²
00 begane grond	0.323	opslagruimte	overige gebruiksfunctie	speelzaal berging		basisschool	7,5 m²
00 begane grond	0.324	verkeersruimte	overige gebruiksfunctie	keuken	4	basisschool	17,5 m²
00 begane grond	0.325	opslagruimte	overige gebruiksfunctie	werkkast		basisschool	3,0 m²
00 begane grond	0.326	opslagruimte	overige gebruiksfunctie	magazijn		basisschool	21,0 m²
00 begane grond	0.401	verblijfsruimte	kantoorfunctie	kantoor	6	kinderopvang	11,0 m²
00 begane grond	0.402	verblijfsruimte	bijeenkomstfunctie KDV	slaapkamer	8	kinderopvang	9,5 m²
00 begane grond	0.403	verblijfsruimte	bijeenkomstfunctie KDV	slaapkamer	8	kinderopvang	10,0 m²
00 begane grond	0.404	verblijfsruimte	bijeenkomstfunctie KDV	groepsruimte KDV	20	kinderopvang	66,5 m²
00 begane grond	0.405	toiletruimte	overige gebruiksfunctie	sanitair KDV		kinderopvang	11,5 m²
00 begane grond	0.406	verblijfsruimte	bijeenkomstfunctie KDV	groepsruimte KDV	20	kinderopvang	64,0 m²
00 begane grond	0.407	verblijfsruimte	bijeenkomstfunctie KDV	slaapkamer	8	kinderopvang	9,5 m²
00 begane grond	0.408	verblijfsruimte	bijeenkomstfunctie KDV	slaapkamer	8	kinderopvang	9,5 m²
00 begane grond	0.409	verblijfsruimte	bijeenkomstfunctie KDV	slaapkamer	8	kinderopvang	9,5 m²
00 begane grond	0.410	verblijfsruimte	bijeenkomstfunctie KDV	slaapkamer	8	kinderopvang	9,5 m²
00 begane grond	0.411	verblijfsruimte	bijeenkomstfunctie KDV	groepsruimte KDV	20	kinderopvang	61,0 m²
00 begane grond	0.412	toiletruimte	overige gebruiksfunctie	sanitair POV / BSO		kinderopvang	12,5 m²
00 begane grond	0.413	verblijfsruimte	bijeenkomstfunctie KDV	groepsruimte POV/BSO	31	kinderopvang	86,5 m²
00 begane grond	0.414	opslagruimte	overige gebruiksfunctie	reserve		kinderopvang	3,5 m²
00 begane grond	0.415	opslagruimte	overige gebruiksfunctie	voorraad		kinderopvang	3,0 m²
00 begane grond	0.416	toiletruimte	overige gebruiksfunctie	toilet pers		kinderopvang	1,5 m²
					779		1809,5 m²

RENVOOI | brand plattegronden

algemene opmerkingen

compartimentering met bijbehorende brandwerendheid, brandbestrijdings- en brandmeldingmiddelen, vluchtrouteaanduiding en noodverlichting volgens rapport Merosch.

legenda

- 30 minuten weerstand tegen branddoorslag en brandoverslag (WBDBO), conform de NEN 6068:2002 of NEN-EN 13501-2 en een weerstand tegen oolddoorgang R200 volgens NEN 6075
- draaiend constructiedeel, de zelfsluitend is uitgevoerd
- deur, die zelfsluitend is uitgevoerd in combinatie met het kozijn een brandwerendheid bezit van terminste 30 minuten conform de NEN 6069.
- Weerstand tegen rooldoorgang tussen sub-brandcompartimenten R200 volgens NEN 6075.
- brandslanghaspel inbouwkast, 30m/19mm/6mm is aangesloten op een voorziening voor drinkwater als bedoeld in artikel 6.12, BB2012, die bij het mondstuk een statische druk geeft van niet minder dan 100kPa en een capaciteit heeft van 1,3m³/h bij gelijktijdig gebruik van twee brandslanghaspels en lift niet in een ruimte met een trap waarover een beschermde vluchtroute voert.
  (Hoofdstuk 3 van het "Handboek brandbeveiligingsinstallaties" van Brandweer Nederland, geeft nadere handvatten om aan de gestelde eisen) te voldoen)
- handbrandblusser.
  Betreffende blusser dient te voldoen aan het Besluit "draagbare blustoestellen"
- vluchtweganduiding, uitvoering van de symbolen "UIT" en "NOODUITGANG" conform de pictogrammen zoals deze zijn vermeld in de NEN 3011 / NEN-EN-ISO 7010 en de zichtbaarheidseisen conform de NEN-EN 1838
  (Hoofdstuk 11 van het "Handboek brandbeveiligingsinstallaties" van Brandweer Nederland, geeft nadere handvatten om aan de gestelde eisen) te voldoen)
- de noodverlichtingsinstallatie en vluchtrouteaanduiding (art. 6.24 lid 4) voldoet aan de NEN 1010 en moet binnen 15 seconden na het uivallen van de hoofdvoorziening voor elektriciteit zijn geactiveerd en vervolgens gedurende ten minste 60 minuten aaneengesloten een verlichtingssterkte moet geven van ten minste 1lux, gemeten op de vloer, een tredevlak of een hellingbaan. Het ontwerp dient te voldoen aan de NEN-EN 1838.
  (Hoofdstuk 11 van het "Handboek brandbeveiligingsinstallaties" van Brandweer Nederland, geeft nadere handvatten om aan de gestelde eisen) te voldoen) Aangegeven positie noodverlichting is per ruimte ter indicatie,nadere uitwerking en bepaling exacte locatie door installateadviseur.
- brandmeldcentrale
- deur voorzien van paniekluitsing die voldoet aan NEN-EN 1125
- handbrandmelder
- deur welke te openen is zonder gebruik te maken van een sleutel, onmiddellijk over de ten minste vereiste breedte kan worden geopend.
- deur voorzien van paniekluitsing
- deur voorzien van kleefmagneten

RENVOOI | plattegronden

- ENTREE + Brandweeringang — de hoofdtoegang van het gebouw, tevens brandweeringang
- ENTREE — nevenn ingang van het gebouw
- geisoleerde HSB-wand, opbouw van binnen naar buiten:
  - gipsvezelplaat de=12,5mm
  - OSB-beplating de=18mm
  - vuren regelwerk 38x285mm waartussen 2x Systemrol 400
  - Cembrit windtoepper extreme de=4,5mm
  - verticaal en horizontaal regelwerk
  - houten afdeklatten
- lichte scheidingswand

- WM — opstelplaats wasmachine
- WD — opstelplaats wasdroger
- L.D. — loopdeur
- BD — binnendeurpel, hoogte 20mm. Bij Miva rolstoelvriendelijk
- HWA — aluminium hemelwaterafvoer
- KL — kruipluik 600x800mm
- ZW — zonwering, bij buitenkozijnen met een deur geen zonwering t.p.v. de deur binnenzonwering
- BZ — roost aangegeven zijde, vraag voorzien van tegelwerk tot onderkant plafond

PROJECTPLAN

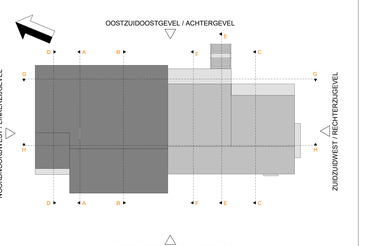

P23304
IKC Middenbeemster, Unescolaan, Middenbeemster

opdrachtgever
Gemeente Purmerend

onderwerp
Plattegrond begane grond

fase	status	tekeningnummer
Technisch ontwerp	**Definitief**	**TO-01**
datum	datum gewijzigd	schaal on allmeting
05-03-2025		**1:100	A1x1365**

ontwerp
Hans van den Dobbelsteen | Reward Suleiman
uitwerking
Martijn ter Huerne | Roel Westerweijer | Salma Yousef
bestand
Autodesk Docs://Purmerend_IKC Middenbeemster (P23304)/4XVD0_P23304_00.rvt

Lonnekerspoorlaan 114d
7521 JM Enschede
053-7400777
enschede@architectenvoormorgen.nl
www.architectenvoormorgen.nl

ARCHITECTEN VOORMORGEN