Legenda

Bestaand

- Bestaande situatie
- Bestaande kadastrale grens
- Bestaande bebouwing
- Bestaand oppervlaktewater
- Locatie bestaande inrit
- Bestaande boom
- Bestaande lichtmast
- Werkgrens

Verharding

- Toekomstige realisatie Made noord west
- Materiaalgrens
- Opbreekgrens
- +9.99 Nieuwe hoogte
- Afwateringsprofiel
- Verharding
- GB 50x200 Aanbrengen geleideband 50/200x250 mm
- TB 13/15 Aanbrengen trottoirband 130/150x250 mm
- OB 15 Aanbrengen opsluitband 150x250 mm
- OB 10 Aanbrengen opsluitband 100x200 mm
- Inzaaien gras
- Dempen watergang
- Taludarcering
- Aanbrengen taludbescherming van Gireau betonblokkennat dikte 90 mm
- SK Aanbrengen straatkolk
- SK (h) Aanbrengen straatkolk (hergebruik)
- K (h) Aanbrengen trottoir-/geleideband kolk (hergebruik)
- Aanbrengen inritelement 130/150 200x600 mm, lengte 300 mm (hergebruik)
- 1+0 Aanbrengen verloopband: +1 GB 50/200x250 <> TB 130/150x250 +2 TB 130/150x250 <> OB 150x250
- Aanbrengen verkeersplateau 30km/h 0.08m hoog
- KF R Aanbrengen straatbaksteen, keiformaat, keperverband, kleur: rood
- DF G (H) Aanbrengen straatbaksteen, dikformaat, halfsteensverband, kleur: Oranje (hergebruik)
- DF R (H) Aanbrengen straatbaksteen, dikformaat, keperverband, kleur: rood (hergebruik)
- DF B (H) Aanbrengen straatbaksteen, dikformaat, keperverband, kleur: Bordeaux (hergebruik)
- DF Z (H) Aanbrengen straatbaksteen, dikformaat, ellebooogverband, kleur: zwart (hergebruik)
- 30x30 G (H) Aanbrengen betontegel 300x300x45 mm, halfsteensverband, kleur: grijs (hergebruik)
- 30x30 G (H) Aanbrengen betontegel 300x300x80 mm, lintverband, kleur: grijs (hergebruik)
- Aanbrengen halfverharding gres d'haultrage
- Ophalen straatwerk
- Nieuw hekwerk van perkoenpalen en staaldraad
- Tijdelijke bypass t.b.v aanbrengen uitstroomvoorziening Vierendeelstraat

Kabels en leidingen

- Data
- Data kabelbed
- Laagspanning
- Middenspanning
- Gas lagedruk
- Waterleiding
- Vrijvervalriolering

Riolering

- Aanbrengen GWA riool met inspectieput, putnummer, putrandhoogte, b.o.b, materiaal en diameter leiding in mm
- Aanbrengen GWA put afdekking
- Op hoogte brengen putrand
- Aanbrengen HWA IT-riool met inspectieput, putnummer, putrandhoogte, b.o.b, materiaal en diameter leiding in mm
- Aanbrengen HWA put afdekking
- Op hoogte brengen putrand
- Aanbrengen GWA huisaansluiting / perceelhuisaansluitleiding
- Aanbrengen HWA kolkaansluitleiding
- Aanbrengen HWA kolkaansluitleiding
- Bestaand GWA riool met inspectieput, putnummer, putrandhoogte, b.o.b, materiaal en diameter leiding in mm
- Bestaand HWA riool met inspectieput, putnummer, putrandhoogte, b.o.b, materiaal en diameter leiding in mm

Profiel A-A

Schaal 1:50

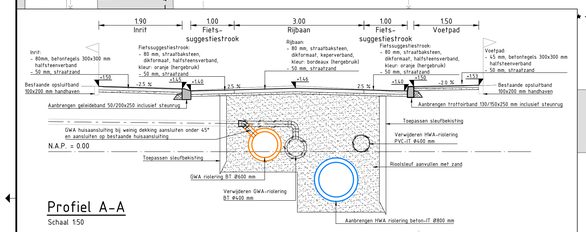

Profiel B-B

Schaal 1:50

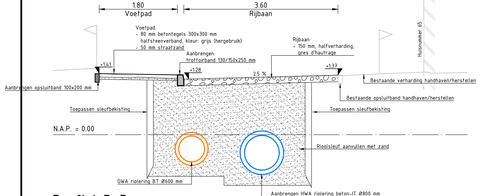

Nieuwe situatie verhardingen

Schaal 1:200

Nieuwe situatie riolering

Schaal 1:200

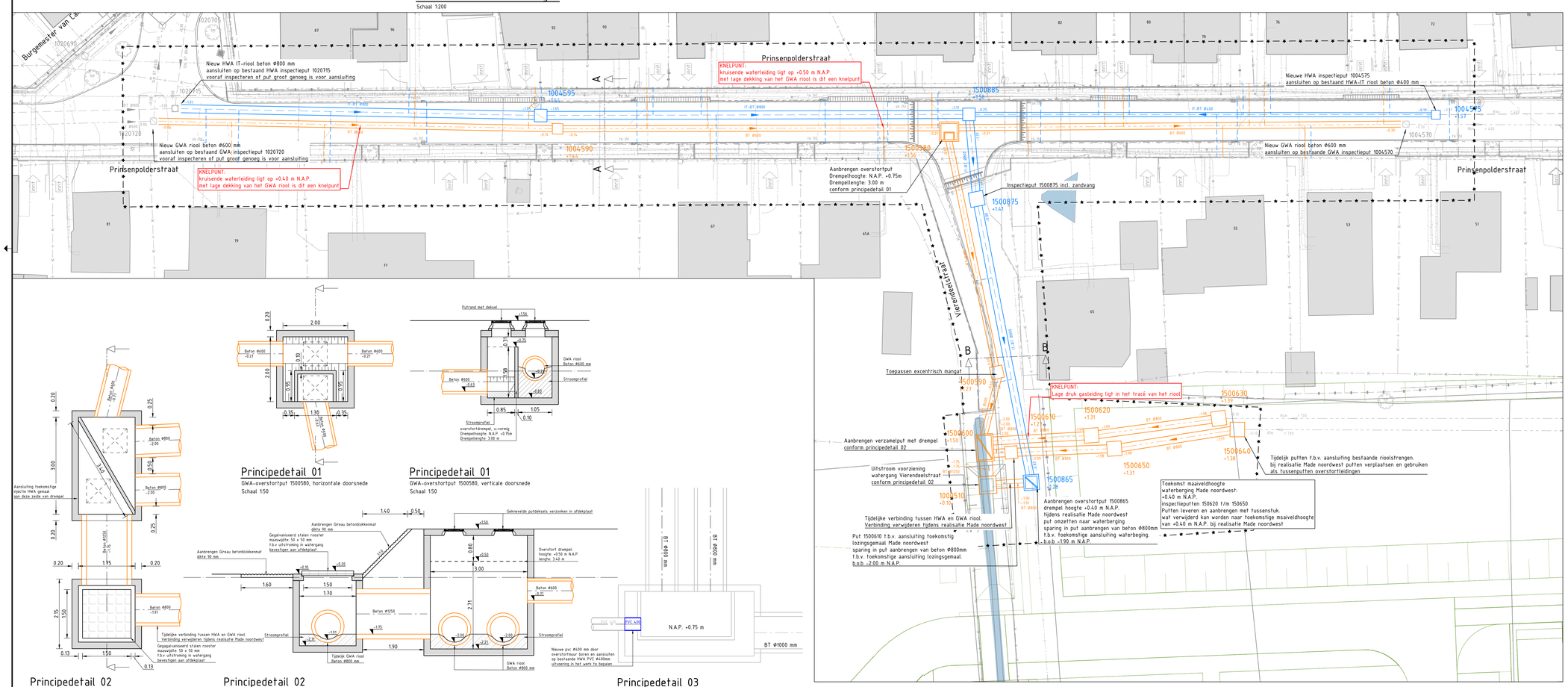

Overzicht situatie

schaal 1:5000

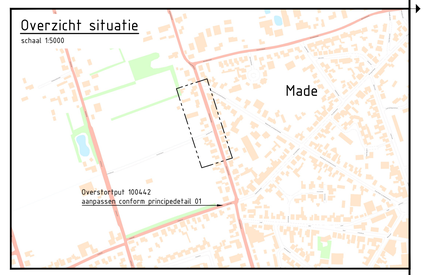

OPMERKINGEN:
- Bron RIO1 en kadastraal Plook d.d. 18-09-2025
- Klic d.d. 08-10-2025
- Nieuwe inrichting Made noordwest, Vorm d.d. 19-06-2025
- bestaande riolering gemeente drimmelen d.d. 11-03-2022
- Maten in meters, tenzij anders aangegeven. Hoogtematen in meters t.o.v. N.A.P., tenzij anders aangegeven
- Materiaalmaten in mm, tenzij anders aangegeven. Diameters in mm, tenzij anders aangegeven
- Ligging kabels en leidingen ter indicatie, exacte ligging bepalen d.m.v. het graven van proefsleuven

0 2 4 6 8m
schaal 1:200

P05				
P04				
P03				
P02	Definitieve uitgave	NWA	TOU	10-07-2026
P01	Eerste uitgave	NWA	TOU	29-05-2026
Revisie	Omschrijving	Getekend	Gecontroleerd	Datum

Ontwerpbureau: NWA
Goedgekeurd: MPCT

Opdrachtgever: Gemeente Drimmelen

Project: RWA Snelweg Fase 1 Prinsenpolderstraat te Made
Omschrijving: Nieuwe situatie Verharding en Riolering

Haskoning Enhancing Society Together

Fase:	Bestek Ontwerp	Discipline:	
Format:	A0	Status:	Definitief
Schaal:	1:200	Blad:	1 van 1

Tekeningnummer: BK7600-HAS-WZ-XX-DR-C-202001

Principedetail 01

GWA-overstortput 1500580, horizontale doorsnede

Schaal 1:50

Principedetail 01

GWA-overstortput 1500580, verticale doorsnede

Schaal 1:50

Principedetail 02

Uitstroom voorziening Vierendeelstraat

Schaal 1:50

Principedetail 02

Uitstroom voorziening Vierendeelstraat, verticale doorsnede

Schaal 1:50

Principedetail 03

Aanpassing overstortput 100442 Haagstraat

Schaal 1:50