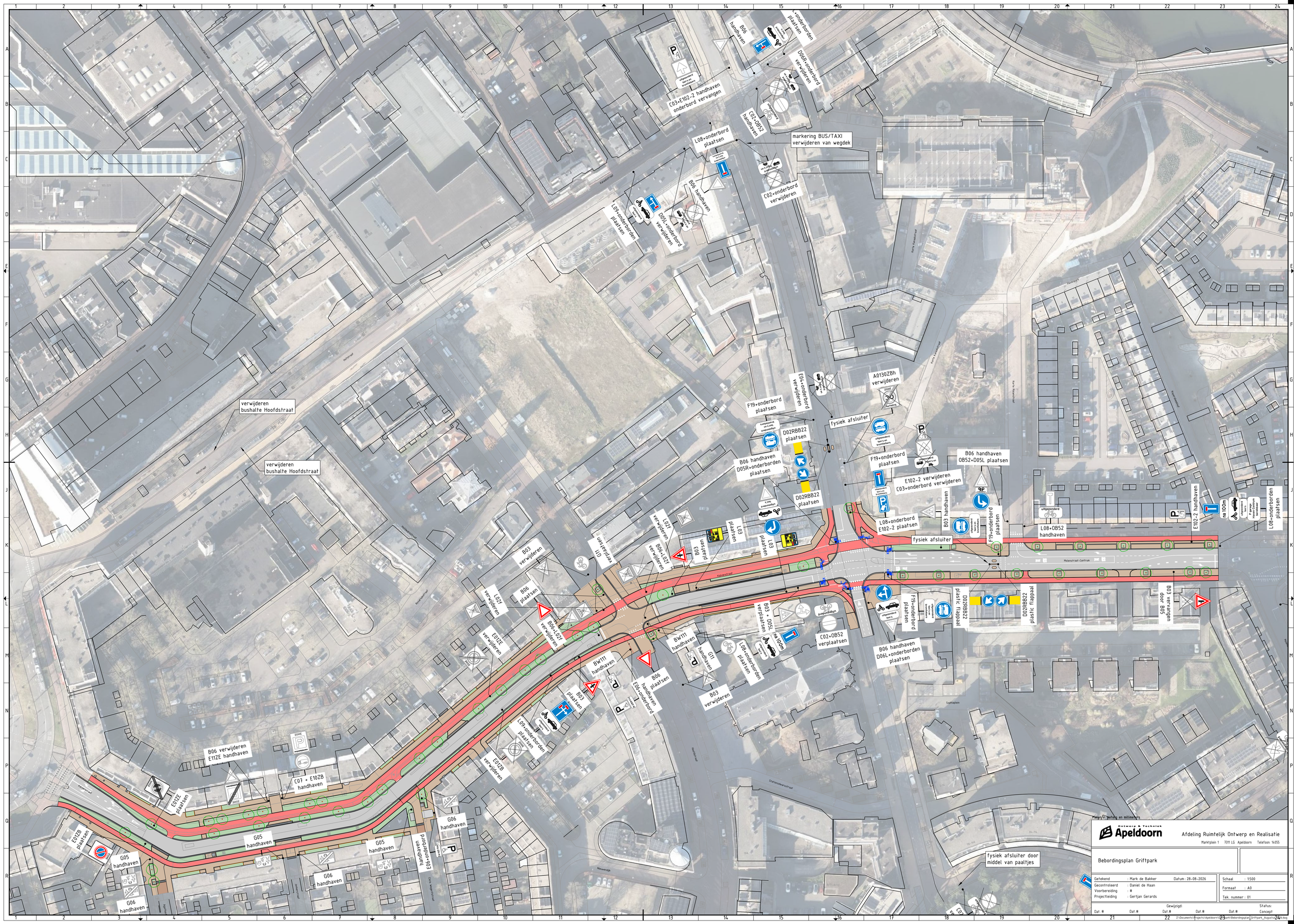

B06 handhaven
L+onderborden plaatsen
D06R+onderbord verwijderen
C03+E102-2 handhaven onderbord vervangen
C02+OB52 handhaven
L08+onderbord plaatsen
markering BUS/TAXI verwijderen van wegdek
C02+onderbord verwijderen
B06 handhaven
L09+onderborden plaatsen
D05L+onderbord verwijderen
E04+onderbord verwijderen
A0130ZBh verwijderen
F19+onderbord plaatsen
fysiek afsluiter
D02RBB22 plaatsen
B06 handhaven D05R+onderborden plaatsen
D02RBB22 plaatsen
F19+onderbord plaatsen
B06 handhaven OB52+D05L plaatsen
E102-2 verwijderen C03+onderbord verwijderen
L08+onderbord E102-2 plaatsen
B03 handhaven
F19+onderbord plaatsen
L08+OB52 handhaven
E102-2 handhaven
na 100m
L08+onderborden plaatsen
fysiek afsluiter
verwijderen bushalte Hoofdstraat
verwijderen bushalte Hoofdstraat
L02f verwijderen
B06+L02f verwijderen
L03 plaatsen
B03 plaatsen
L03 plaatsen
G11 verplaatsen
B03 verwijderen
B06 plaatsen
L02f verwijderen
E012E verwijderen
B06+L02f verwijderen
B03 + D05L verplaatsen
na 100m
C02+OB52 verplaatsen
F19+onderbord plaatsen
D02RBB22 plastic flappaal
D02RBB22 plastic flappaal
B03 vervangen door B05
B06 handhaven D06L+onderborden plaatsen
BW111 handhaven
G11 handhaven
L08+onderborden plaatsen
B03 verwijderen
BW111 handhaven
B06 plaatsen
B06 handhaven E06+onderbord
B03 plaatsen
L09+onderborden plaatsen
E012B verwijderen
B06 verwijderen E11ZE handhaven
C07 + E10ZB handhaven
E012E plaatsen
E012B plaatsen
G05 handhaven
G05 handhaven
G05 handhaven
G06 handhaven
G06 handhaven
handhaven E06+onderbord
G06 handhaven
fysiek afsluiter door middel van paaltjes
Maten in meters en millimeters
Ontwerp & Techniek
Apeldoorn
Afdeling Ruimtelijk Ontwerp en Realisatie
Marktplein 1 7311 LG Apeldoorn Telefoon: 14055
Bebordingsplan Griftpark
Getekend : Mark de Bakker Datum : 28-08-2026
Gecontroleerd : Daniel de Haan
Voorbereiding : #
Projectleiding : Gertjan Gerards
Schaal : 1:500
Formaat : A0
Tek. nummer : 01
Gewijzigd:
Status:
Concept

verwijderen bushalte Hoofdstraat

verwijderen bushalte Hoofdstraat

F19+onderbord plaatsen

E04+onderbord verwijderen

A0130ZBh verwijderen

fysiek afsluiter

D02RBB22 plaatsen

B06 handhaven D05R+onderborden plaatsen

D02RBB22 plaatsen

F19+onderbord plaatsen

E102-2 verwijderen C03+onderbord verwijderen

B06 handhaven OB52+D05L plaatsen

L08+onderbord E102-2 plaatsen

B03 handhaven

F19+onderbord plaatsen

L08+OB52 handhaven

E102-2 handhaven

na 100m

L08+onderborden plaatsen

B03 vervangen door B04

L07f verwijderen

B06+L07f verwijderen

L03 plaatsen

L03 plaatsen

G11 plaatsen

B03 verwijderen

B06 plaatsen

L07f verwijderen

B06+L07f verwijderen

E012E verwijderen

B03 + D05L verplaatsen

na 100m

L08+onderborden plaatsen

C02+OB52 verplaatsen

B06 handhaven D06L+onderborden plaatsen

F19+onderbord plaatsen

D02RBB22 plastic flapbeal

D02RBB22 plastic flappeal

B03 vervangen door B05

na 125m

L09ar+OB07+OB401 plaatsen

BW111 handhaven

G11 handhaven

B06 plaatsen

B03 verwijderen

BW111 handhaven

B06 plaatsen

B03 plaatsen

E06+onderbord handhaven

L09+onderborden plaatsen

E012E verwijderen

E012E plaatsen

B06 verwijderen E12ZE handhaven

C07 + E10ZB handhaven

E012B verwijderen

G06 handhaven

G05 handhaven

G05 handhaven

G06 handhaven

G05 handhaven

G06 handhaven

E06+onderbord handhaven

C03+OB52 verwijderen

witte klinkers fietssuggestiestook verwijderen over het hele wegvak

fysiek afsluiter door middel van paaltjes

C03+OB52 verwijderen

C02+OB52 verwijderen

L08+OB54 plaatsen

witte klinkers fietssuggestiestook verwijderen over het hele wegvak

C12+C15 verwijderen

C03 plaatsen

C02+OB52 verwijderen

D05L plaatsen

D05L+OB54 plaatsen

verwijderen paaltjes 5 stuks en aanbrengen inritconstructie

C03 plaatsen

Maten in meters en millimeters

Ontwerp & Techniek Apeldoorn

Afdeling Ruimtelijk Ontwerp en Realisatie

Marktplein 1 7311 LG Apeldoorn Telefoon 14055

Bebordingsplan Griftpark

Getekend	: Mark de Bakker	Datum : 28-08-2026	Schaal : 1:500
Gecontroleerd	: Daniel de Haan		Formaat : A0
Voorbereiding	: #		Tek. nummer : 02
Projectleiding	: Gertjan Gerards		

Gewijzigd: Dat. # Dat. # Dat. # Dat. # Dat. #

Status: Concept

Z:\Documents\Projects\Apeldoorn\Griftpark\Bebordingsplan_Griftpark_AugustusV24.dwg