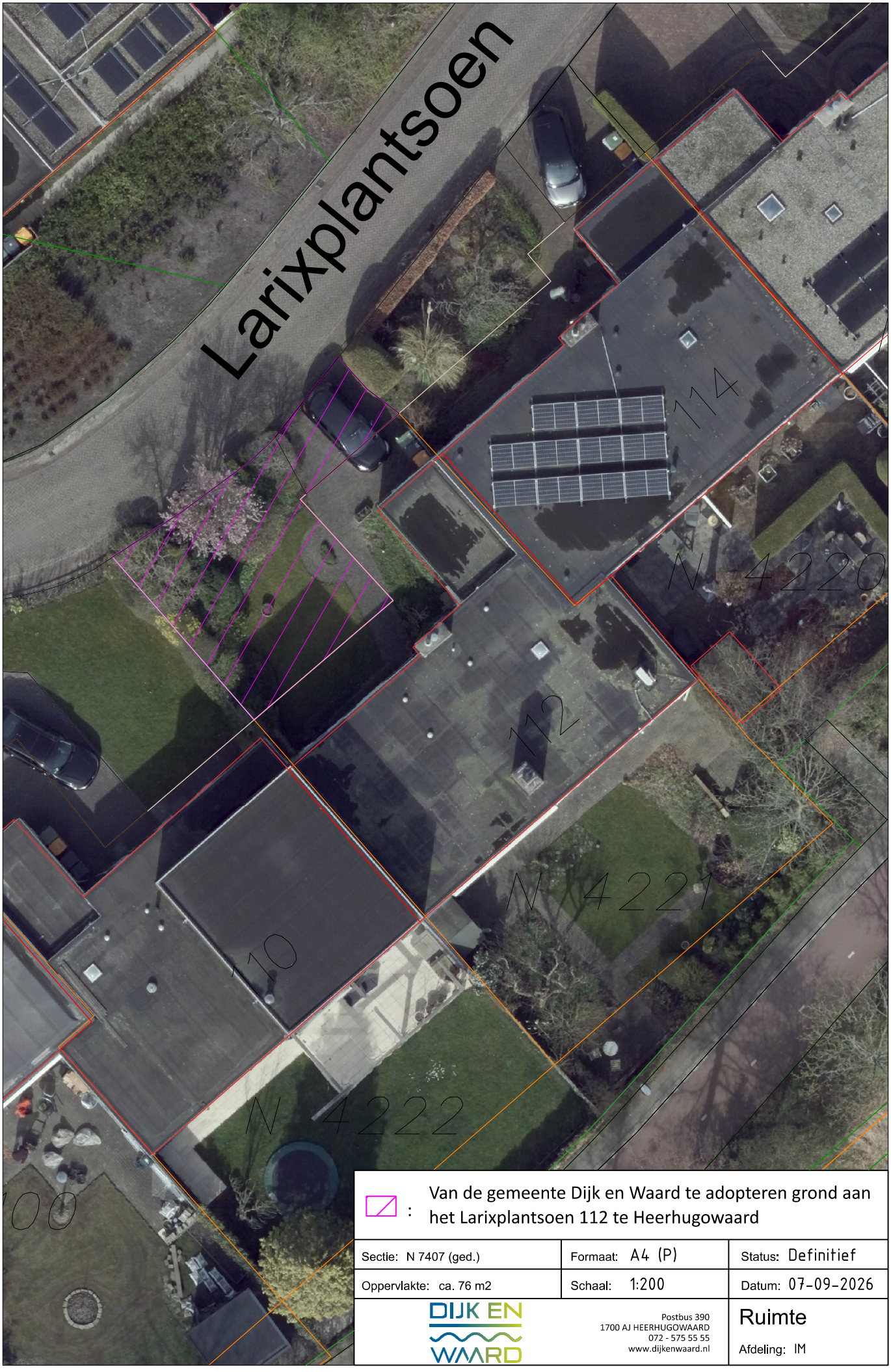

: Van de gemeente Dijk en Waard te adopteren grond aan het Larixplantsoen 112 te Heerhugowaard

Sectie: N 7407 (ged.)	Formaat: A4 (P)	Status: Definitief
Oppervlakte: ca. 76 m2	Schaal: 1:200	Datum: 07-09-2026

DIJK EN WAARD
Postbus 390
1700 AJ HEERHUGOWAARD
072 - 575 55 55
www.dijkenwaard.nl

Ruimte

Afdeling: IM