Vergunning aanvraag tbv OLV Minor

Vergunning aanvraag voor oversteken provinciale weg met voetgangers van Tonnetkazerne naar sportcomplex Tonnetkazerne.

Datum en tijd:

Zondag 11 oktober van 10.00 tot 15.00 uur.

Locatie:

Eperweg 119-123 ‘t Harde

52°24'12.9"N 5°53'45.4"E

52.403571, 5.895953

Aantal voetgangers 150

Toelichting: onze oriëntatieloop vereniging OLV Minor organiseert een wedstrijd ten westen van de provinciale weg N309 vanaf het sportcomplex.

Deelnemers parkeren de auto’s op terrein Tonnetkazerne. Zij gaan lopend naar het sportcomplex en dienen daarbij de provinciale weg N309 over te steken.

Deelnemers arriveren tussen 10.00 uur en 12.00 uur.

Vertrek tussen 12.30 en 15.00 uur.

Oversteek proces: verkeerregeling op voetgangers door onze verkeerregelaars. Geen regeling op autoverkeer dus auto’t rijden gewoon door.

Deelnemers steken over in groepjes van max 6 deelnemers, gecoördineerd door de verkeerregelaars.

Route: vanaf Tonnetkazerne over looppad; fietspad oversteken; wachten voor de weg; bij vrije weg oversteek naar vluchtheuvel tussen ruimte; van tussen ruimte weg oversteken; fietspad oversteken en via looppad naar sportcomplex.

Situatie van boven

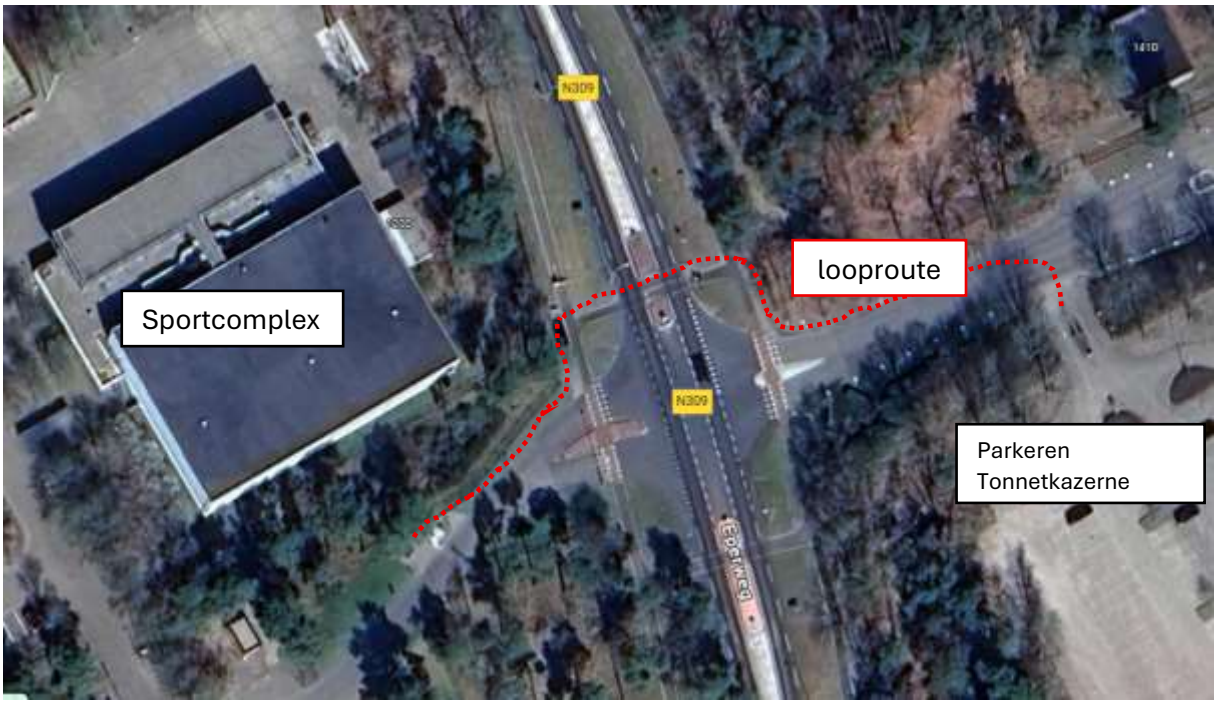

Situatie komend vanuit ‘t Harde




N309
Google Maps