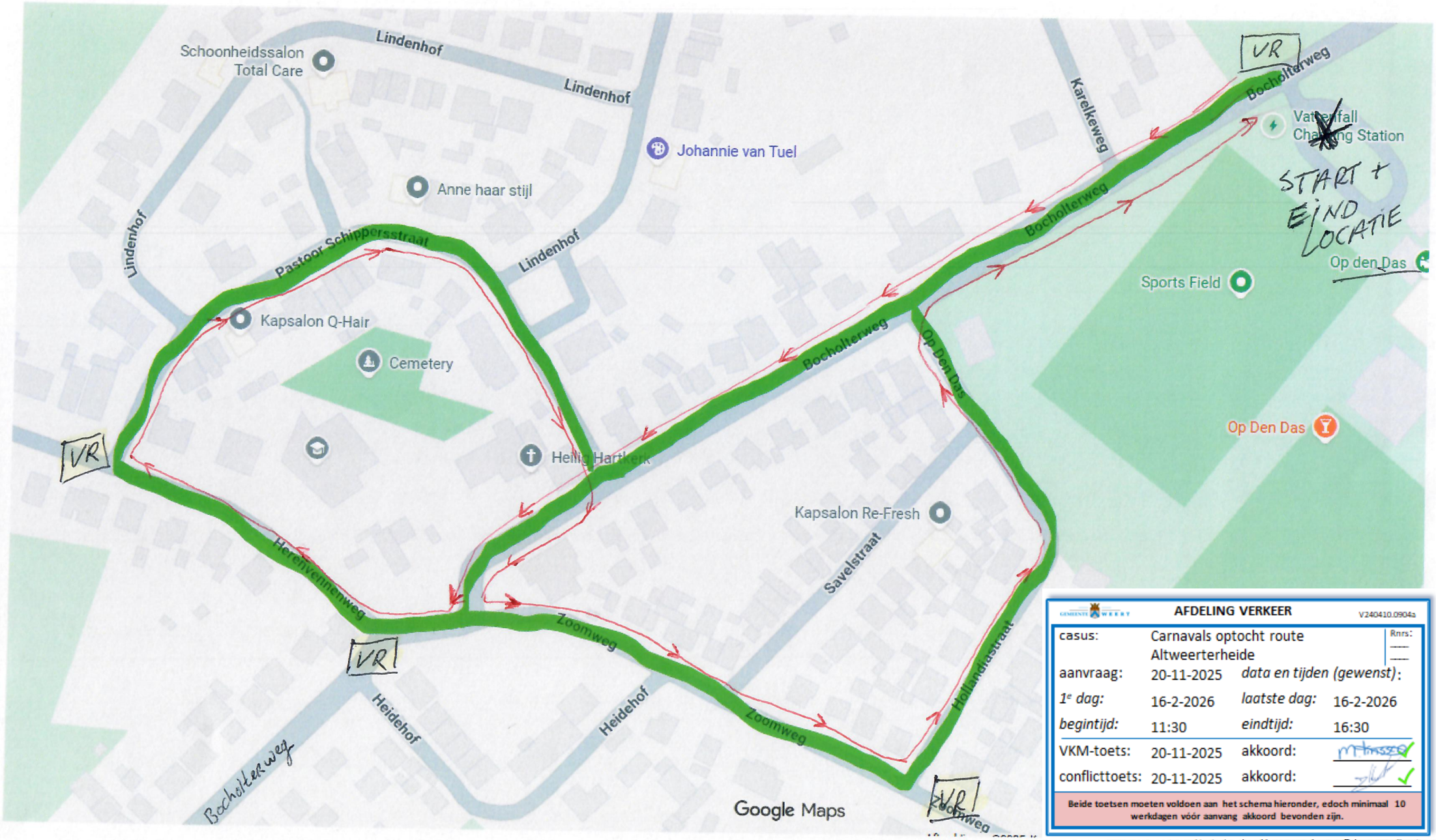

GEMEENTE WEERT	AFDELING VERKEER		V240410.0904a
casus:	Carnavals optocht route Altweerterheide		Rnrs: ---- ----
aanvraag:	20-11-2025	*data en tijden (gewenst):*	
1e dag:	16-2-2026	*laatste dag:*	16-2-2026
begintijd:	11:30	*eindtijd:*	16:30
VKM-toets:	20-11-2025	akkoord:	
conflicttoets:	20-11-2025	akkoord:	

Beide toetsen moeten voldoen aan het schema hieronder, edoch minimaal 10 werkdagen vóór aanvang akkoord bevonden zijn.

VR = Verkeersregelaar 4x

✱ = Start en Eindpunt

Route optocht CV de Heiknuiters
16-2-2026