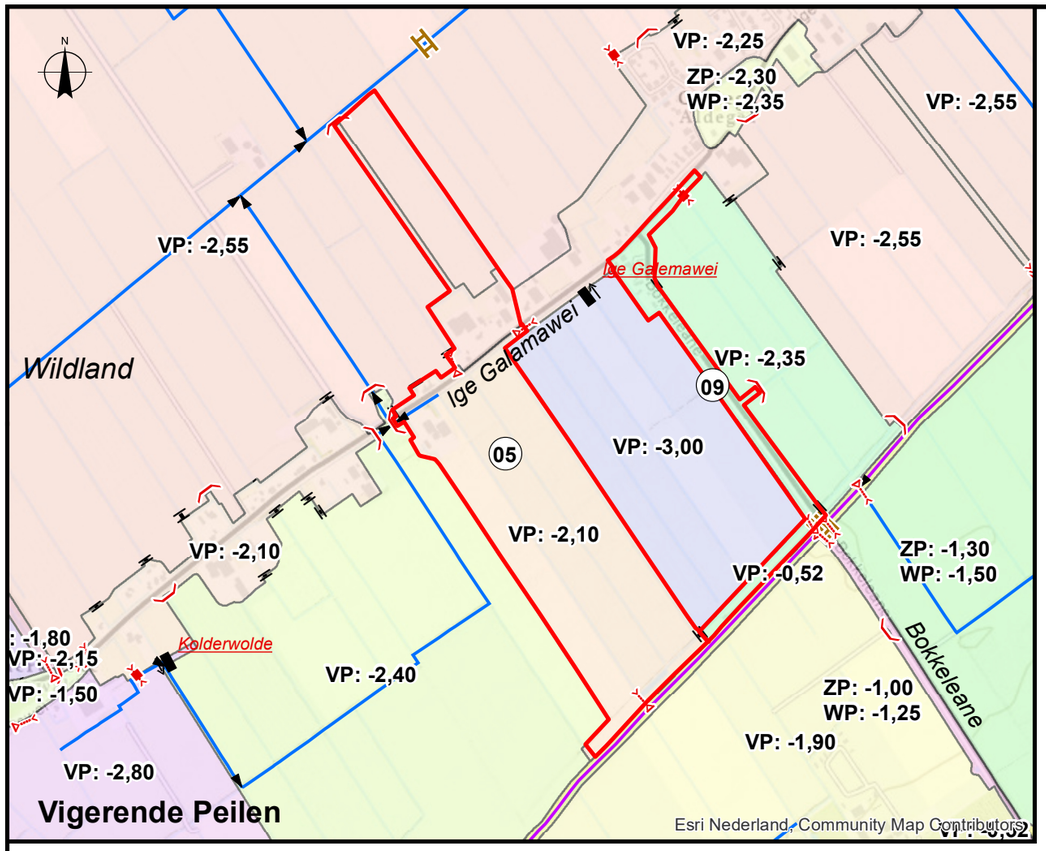

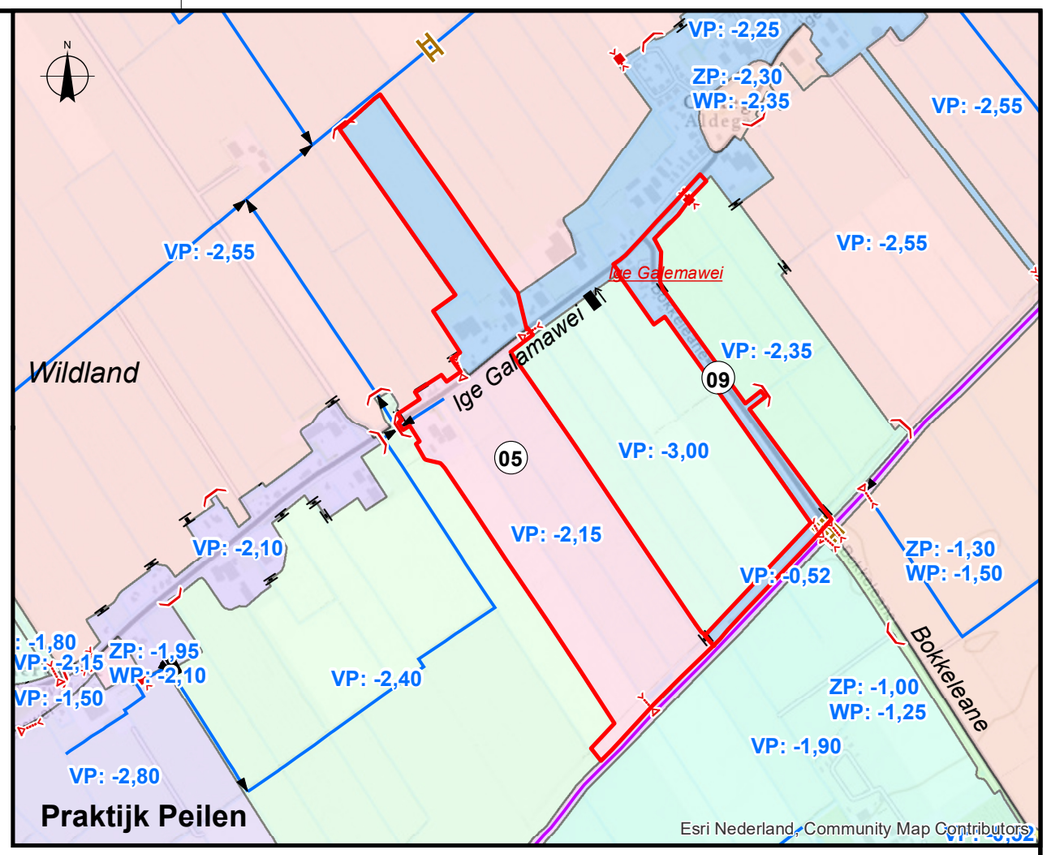

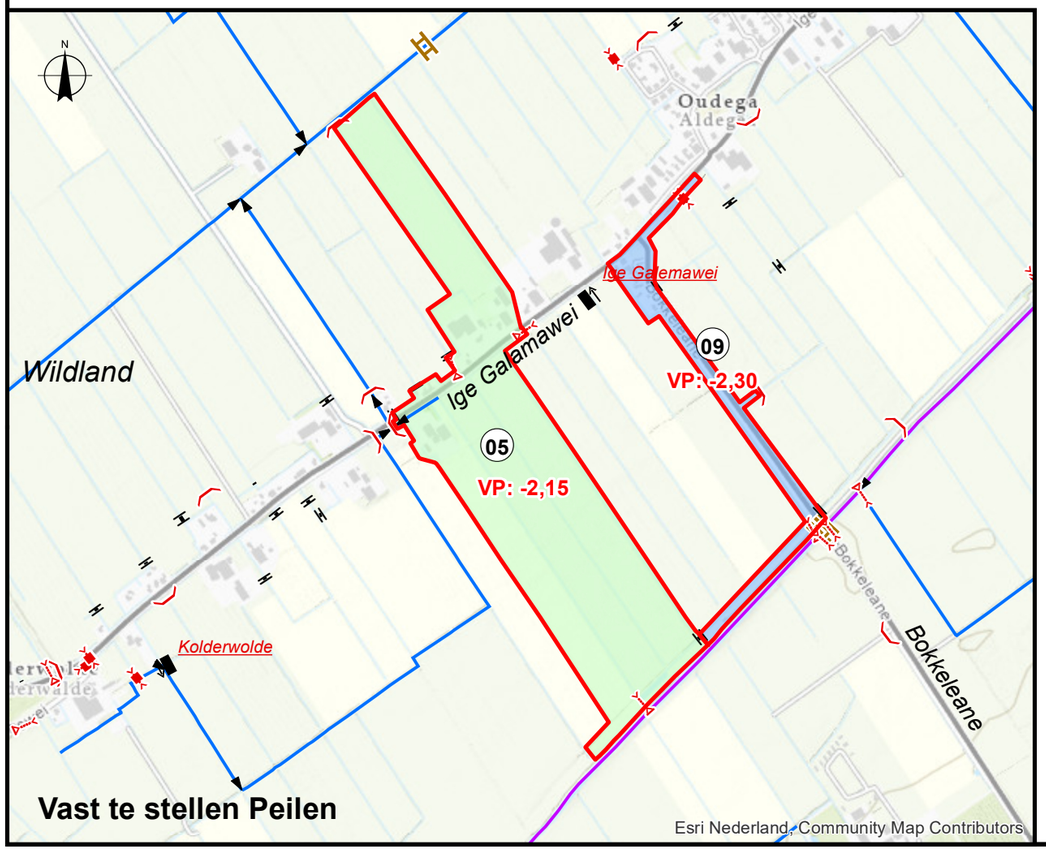

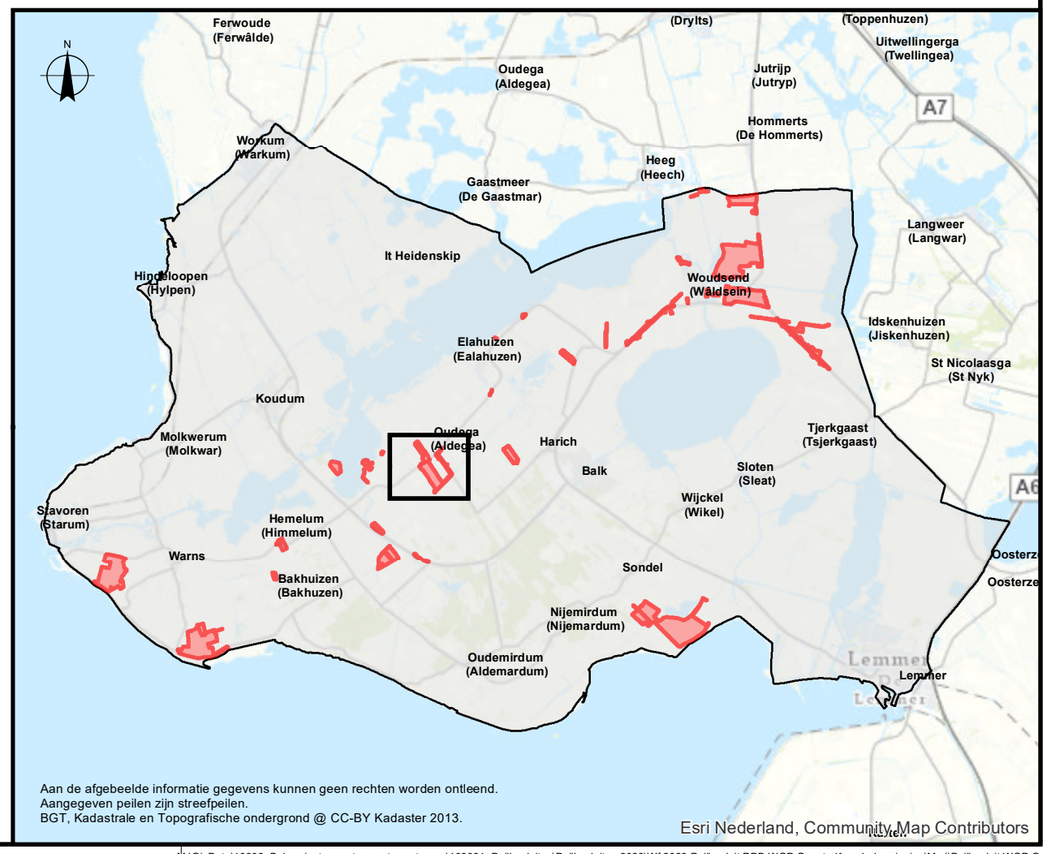

WETTERSKIP FRYSLÂN

Legenda

- Peilgebieden
- Gemaal
- Duiker (inlaat)
- Duiker (peilscheidend)
- Stuw
- Hoofdwaterloop Polder
- Hoofdwaterloop Boezem
- Grens Peilbesluit
- Watergebiedplan Gaasterlân
- (01) Locatie aanduiding

Locatie: 5

In opdracht van	: J.LK		
Vervaardigd door	: H.G.		
Datum	: 28-1-2025	Formaat	: A3 Liggend
		Schaal	: 1:13.000
Versie	: < >	Blad	: 5
Gewijzigd	: < >	Blad in bladen	: 31 of 35
Bron	: Wetterskip Fryslân		

Postbus 36
8900 AA LEEUWARDEN
(058) 292 22 22
www.wetterskipfryslan.nl

Peilbesluit WGP Gaasterlân - 1e herziening

-- Vast te stellen peilen --

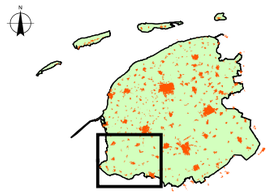

M:\GisData\10306_Beheerinstrumenten_watersystemen\103061_Peilbesluiten\Peilbesluiten 2023\Wf 2023 Peilbesluit RPB WGP Gaasterlân - 1e herziening\Mxd\Peilbesluit WGP Gaasterlân - 1e herziening - Bijlage 4 - Vast te stellen peilen - A3_Liggend.mxd