HET BOUWEN VAN TWEE OPSLAGHALLEN AAN DE KLOOSTERSTRAAT TE VARSSEVELD

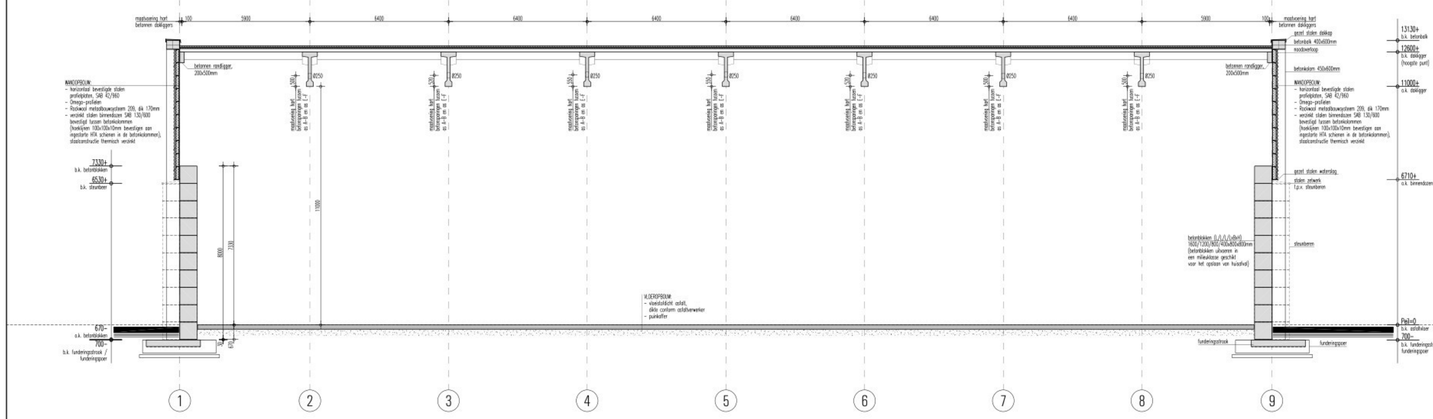

DOORSNEDE B-B

Maatvoering en vermelde dimensies constructieve onderdelen is indicatief, definitieve uitwerking volgt o.d.h.v. statische berekening.

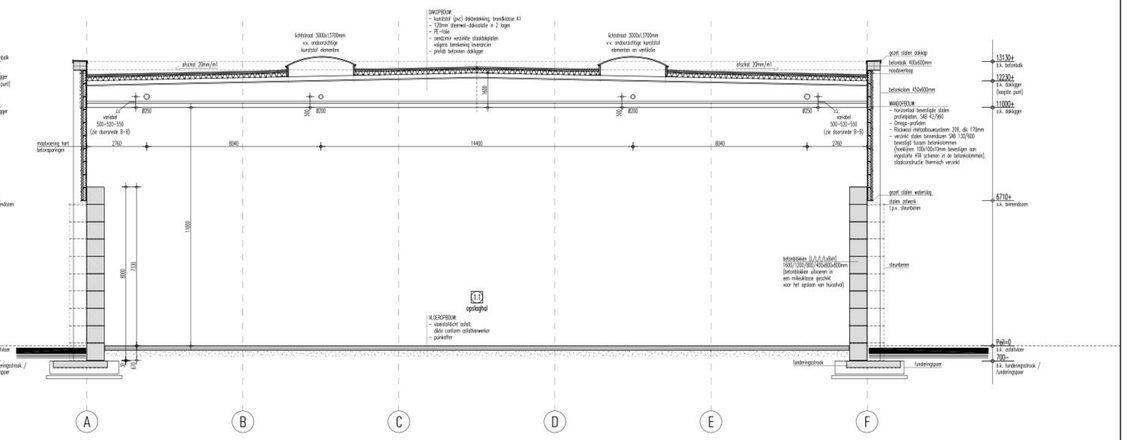

DOORSNEDE A-A

Maatvoering en vermelde dimensies constructieve onderdelen is indicatief, definitieve uitwerking volgt o.d.h.v. statische berekening.

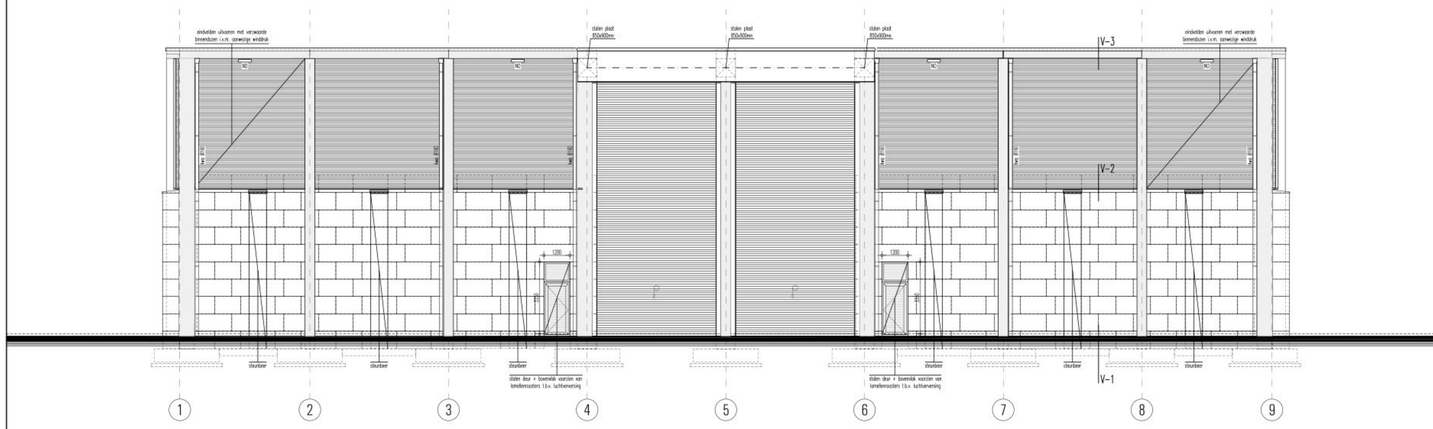

VOORGEVEL

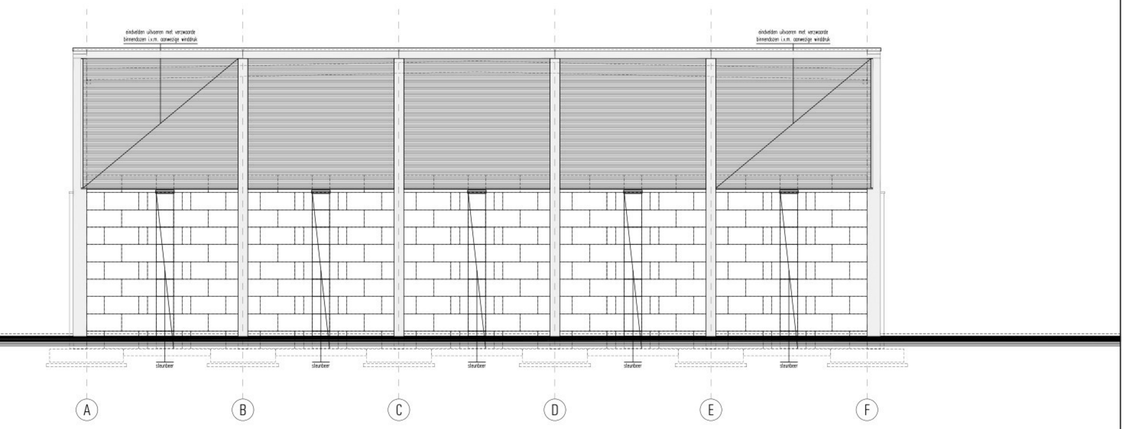

RECHTER ZIJGEVEL

linker zijgevel is gespiegeld

ACHTERGEVEL (zijde Kloosterstraat)

KLEURENSTAAT

onderdeel:	materiaal:	kleur:
betonblokken tot 7330+Peil	prefab beton	grijs
betonnen kolommen	prefab beton	grijs
betonnen dakrand	prefab beton	grijs
dakkap	staal	blankaluminiumkleurig, RAL 9006
kap op steunberen	staal	lichtgrijs, RAL 7035
gevelbepleiting	gegrondeerde stadpkoat SAB 42 / 960	antracietgrijs, RAL 7016
waterstegen t.p.v. gevelbepleiting	staal	antracietgrijs, RAL 7016
rolideuren	aluminium/staal	antracietgrijs, RAL 7016
kozijnen	staal	lichtgrijs, RAL 7035
koppdeuren	staal	lichtgrijs, RAL 7035
lamellen	aluminium/staal	lichtgrijs, RAL 7035
hemelwaterafvoeren dakbedekking	pvc kunststof	naturel grijs

Datum	Gkz	Wijziging
07-04-2021		Opm. Ter Horst verwerkt
18-03-2021		Tekst toegevoegd "Hal 2"

Projekt: Het bouwen van twee opslaghallen aan de Kloosterstraat te Varsseveld

Onderwerp: Bestektekening; HAL 2 Gevels en Doorsneden

Opdrachtgever: Exploitatiemaatschappij J. ter Horst BV
Aaltonsseweg 58
7051 GV Varsseveld
tel. 0315 - 241883

Schaal: 1:100
Datum: 11-03-2020
Getekend:
Werknummer: H339
Bladnummer: B-2

ERS architekten bna
Steinenweg 25
7061 CT Terborg
Tel.0315-323070
Fax.0315-326155

File: H339-MP_B.dwg

CAD-tekening, GEEN handmatige wijzigingen toegestaan