HET BOUWEN VAN TWEE OPSLAGHALLEN AAN DE KLOOSTERSTRAAT TE VARSSEVELD

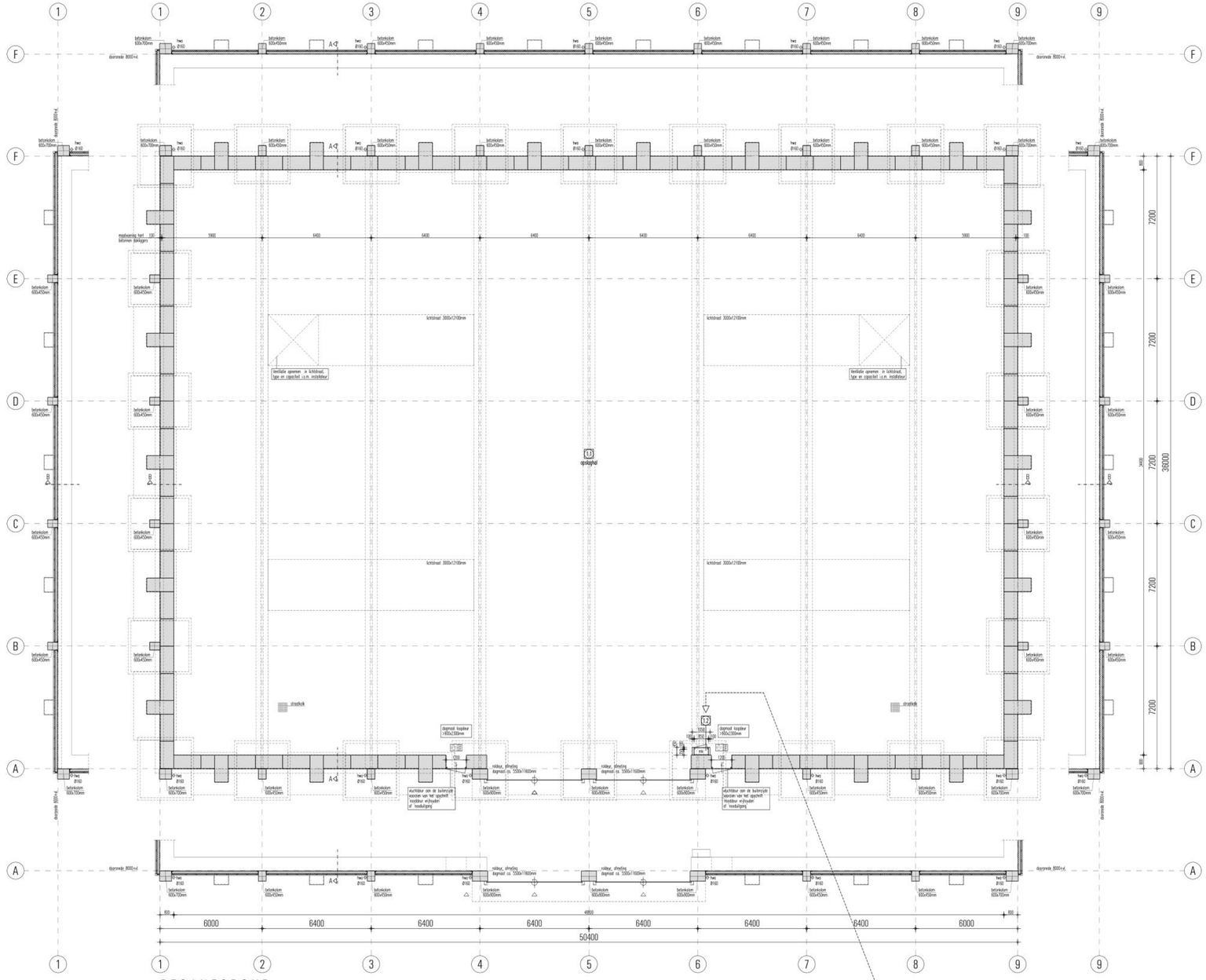

BEGANEGROND

Schaal 1:100

Maatvoering en vermelde dimensies constructieve onderdelen is indicatief, definitieve uitwerking volgt o.d.h.v. statische berekening.

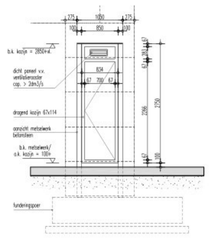

AANZICHT METERKAST

Schaal 1:50

GEBRUIKSFUNCTIE

Lichte Industriefunctie, (geen vaste bezetting)

BOUWBESLUIT

Lichte Industriefunctie:

1.1 bergruimte 1.2 meterruimte

gebruiksoppervlak = verblijfsgebied --> ruimteinr. 1.1 = 1688m2
in een lichte industriefunctie is geen toegankelijkheidssector vereist

LUCHTVERVERSING

Een verzamel-, opslag of verwerkingsruimte voor (voormalig huishoudelijk) afval in een afvalverwerkingsbedrijf dient geventileerd te worden volgens de daarvoor geldende normen en voorschriften. Het gehele ventilatiesysteem bestaande uit een voorziening voor aanvoer van verse lucht en een voorziening voor de afvoer van lucht uitvoeren volgens nadere uitwerking installateur.

KLEURENSTAAT

onderdeel:	materiaal:	kleur:
betonblokken tot 7330+Peil	prefab beton	grijs
betonnen kolommen	prefab beton	grijs
betonnen dakrand	prefab beton	grijs
dakkap	staal	donkeraluminiumkleurig, RAL 9006
kap op stenuberen	staal	lichtgrijs, RAL 7035
gevelbepleiting	gepofleerde stadplaat SAB 42 / 960	antracietgrijs, RAL 7016
wetterslagen t.p.v. gevelbepleiting	staal	antracietgrijs, RAL 7016
roldeuren	aluminium/staal	antracietgrijs, RAL 7016
kozijnen	staal	lichtgrijs, RAL 7035
loopdeuren	staal	lichtgrijs, RAL 7035
ramen	aluminium/staal	lichtgrijs, RAL 7035
hemelwaterafvoeren	pvc	natuurlijk
dakbedekking	kunststof	grijs

RENVOOI

= beton
= metal
= geïsoleerd binnendoos systeem met profielplaten (>30min. wbdbo)

BRANDVEILIGHEID

Compartimenten:
- eedere opslaghal vormt in beginsel een afzonderlijk brandcompartiment en 1 risikocompartiment. Eventuele aanvullende maatregelen vlgs rapportage brandadviseur.

Constructieonderdelen:
- in het gehele gebouw bevinden zich geen rookvrije vluchtroutes en geen vloer van een verblijfsgebied ligt hoger dan 5 m boven het meetniveau; aan de fijnbouw tot het bezwijken van de hoofddragconstructie worden geen eisen gesteld.

Materiaalgebruik:
- Een constructie-onderdeel heeft aan een zijde die grenst aan de binnenlucht, een volgens NEN 6066 bepaalde rookdichtheid van tien hoogste 10 m-1.
- Een constructie-onderdeel heeft aan een zijde die grenst aan de buitenlucht, een volgens NEN 6065 bepaalde bijdrage tot brandoverslaan van ten hoogste 4.

Vluchten:
- vluchtwegsictogrammen in het gehele pand aan te brengen volgens de eisen gesteld in het Bouwbesluit en conform de NEN 3011
- alle deuren in de vluchtroute moeten worden voorzien van paniekbuiling of vrij zijn van vergrendeling
- de vluchtroute langs het bouwwerk naar de openbare weg dient te worden vrij gehouden van obstakels
- vluchtdeuren aan de buitenzijde voorzien van het opschrift 'nooddeur wijdwouden of 'nooduitgang'

= vluchtroute rechtdoor of naar boven
= buitendeur welke zonder sleutel geopend dient te worden

Installaties:
- in het gehele gebouw is geen voorziening voor noodstroom vereist, vluchtwegsictogrammen worden onverlicht uitgevoerd
- in het gehele gebouw is het aanbrengen van brandslangkaspels niet vereist conform Bouwbesluit, Als preventieve maatregel wordt er door Ter Horst wel een hozepelwagen aangebracht.

ALGEMEEN

- het gehele gebouw uitvoeren volgens de eisen gesteld in het vigerende Bouwbesluit 2012
- alle dragende constructie-onderdelen volgens berekening en tekening constructeur/leverancier
- het aantal, en de afmetingen van, noodverlegpen t.p.v. plattte daken uitvoeren volgens berekening constructeur
- alle eventueel benodigde dilataties volgens constructeur/leverancier en/of fabrikanten
- alle elektrotechnische en werktuigbouwkundige werkzaamheden uitvoeren volgens de eisen gesteld in het vigerende Bouwbesluit, de van toepassing zijnde NEN normen en de eisen van de plaatselijke nutsbedrijven
- de indelingen van de kanalen en leidingen volgens berekening en tekening van de installateur(s)

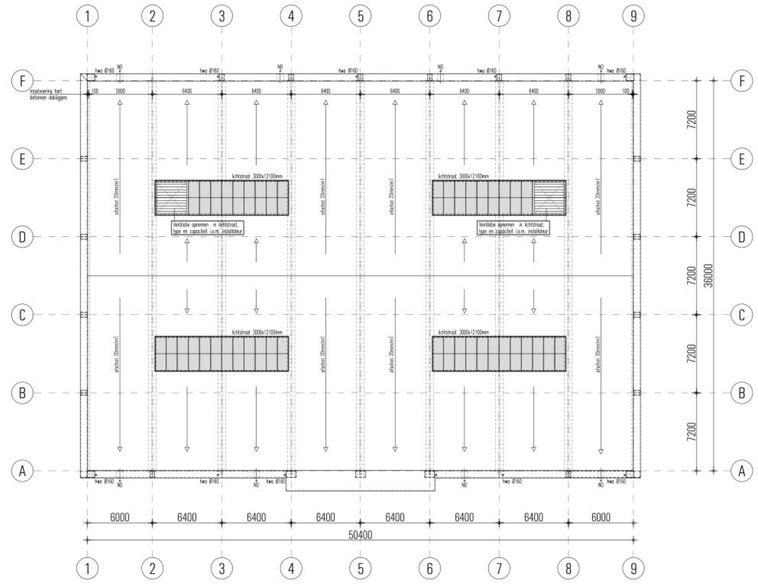

DAKOVERZICHT

Schaal 1:200

Datum	gez	Wijziging
07-04-2021		Renvooi e.d.
18-03-2021		Tekst toegevoegd "Hal 2"

Projekt: Het bouwen van twee opslaghallen aan de Kloosterstraat te Varsseveld

Onderwerp: Bestektekening; HAL 2 Plattegrond, Dakoverzicht & Situatie

Opdrachtgever: Exploitatiemaatschappij J. ter Horst BV
Aaltenseweg 58
7051 GV Varsseveld
tel. 0315 - 241883

Schaal: 1:50 / 1:100 / 1:200
Datum: 11-03-2020
Getekend:
Werknummer: H339
Bladnummer: B-1

ERS architekten bna
Stationsweg 25
7061 CT Terborg
Tel 0315-323070
Fax 0315-326155

File: H339-MP_B.dwg

CAD-tekening, GEEN handmatige wijzigingen toegestaan