

# Situatietekening (VKB2026-28)

Locatie: Cromvoirt, Vught

Omschrijving: Verkeersmaatregelen Solheim Cup 2026



Ring 1: Dat is de binnenste groene ring, de golfbaan

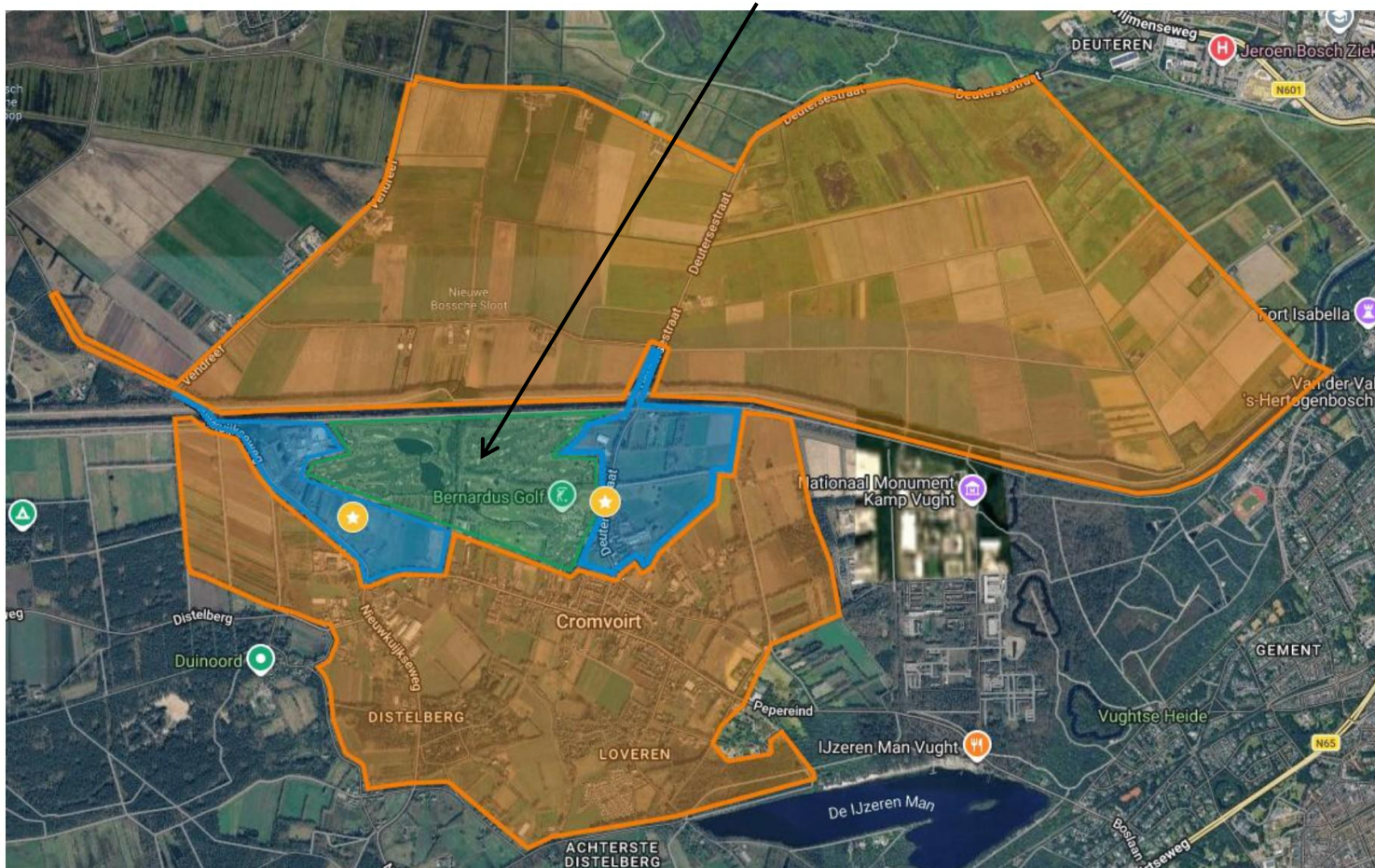

Figuur 1: Overzicht Ringenstructuur

# Situatietekening (VKB2026-28)

Locatie: Cromvoirt, Vught

Omschrijving: Verkeersmaatregelen Solheim Cup 2026

## Afsluitingen Ring 2

- De oostelijke Ring 2 bevat de toegangsweg richting Bernardus Golf, Deutersestraat, en de daaraan grenzende woningen en ondernemingen. De Deutersestraat is afgesloten tussen de Gementweg en de Achterstraat. Dit gebied is uitsluitend toegankelijk via twee controleposten:
  - Kruising Deutersestraat / Achterstraat;
  - Kruising Deutersestraat / Gementweg.

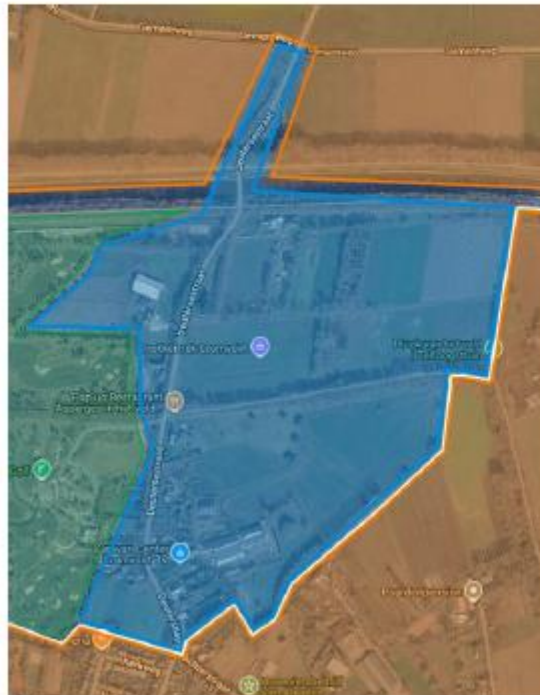

Figuur 2: Ring 2 Oost

# Situatietekening (VKB2026-28)

Locatie: Cromvoirt, Vught

Omschrijving: Verkeersmaatregelen Solheim Cup 2026



- De westelijke Ring 2 bevat de toegangsweg richting de fietsenstalling, Nieuwkuijkseweg, en de daaraan grenzende woningen en ondernemingen. De Nieuwkuijkseweg is afgesloten tussen de Vendreef en de Cromvoirtseweg. Dit gebied is uitsluitend toegankelijk via twee controleposten:
  - Kruising Nieuwkuijkseweg / Vendreef;
  - Kruising Nieuwkuijkseweg / Cromvoirtseweg.



Figuur 3: Ring 2 West

# Situatietekening (VKB2026-28)

Locatie: Cromvoirt, Vught

Omschrijving: Verkeersmaatregelen Solheim Cup 2026



## Afsluitingen Ring 3

- Ring 3 Noord zit aan de noordzijde van het kanaal. De grenzen lopen grofweg vanaf de Honderbunderweg richting Vlijmen tot Deuteren. De kanaal tekent de zuidzijde van het gebied. Door dit gebied passeren de duizenden fietsers vanaf Den Bosch. Door het autoluw maken van Ring 3 Noord is er meer ruimte voor de fietsers en kan een veilige fietsroute worden gewaarborgd. Dit gebied is uitsluitend toegankelijk via de onderstaande controleposten:
  - Kruising Nieuwkuijksesweg / Honderbunderweg
  - Kruising Vendreef / Wethouder Buulweg / Ruidigerdreef
  - Deutersestraat ter hoogte van Parkeerplaats Moerputten
  - Kruising Kampduiklaan / Reutsedijk



Figuur 4: Ring 3 Noord

# Situatietekening (VKB2026-28)

Locatie: Cromvoirt, Vught

Omschrijving: Verkeersmaatregelen Solheim Cup 2026

- Ring 3 Zuid ligt grofweg ingeklemd tussen De Loonse en Drunense Duinen aan de westzijde, het kanaal en de golfbaan aan de noordzijde, de Oude Loonsebaan aan de zuidzijde en de IJzeren Man en de PI aan de oostzijde. Dit gebied is uitsluitend toegankelijk via de onderstaande controleposten:
  - Kruising Distelberg / Duinoordseweg
  - Kruising Nieuwkuijkseweg / Hoenderstraat
  - Kruising Oude Loonsebaan / Loverensestraat / Kruishoeveweg
  - Kruising Pepereind / Scheepenstraat / Hoeksesstraat

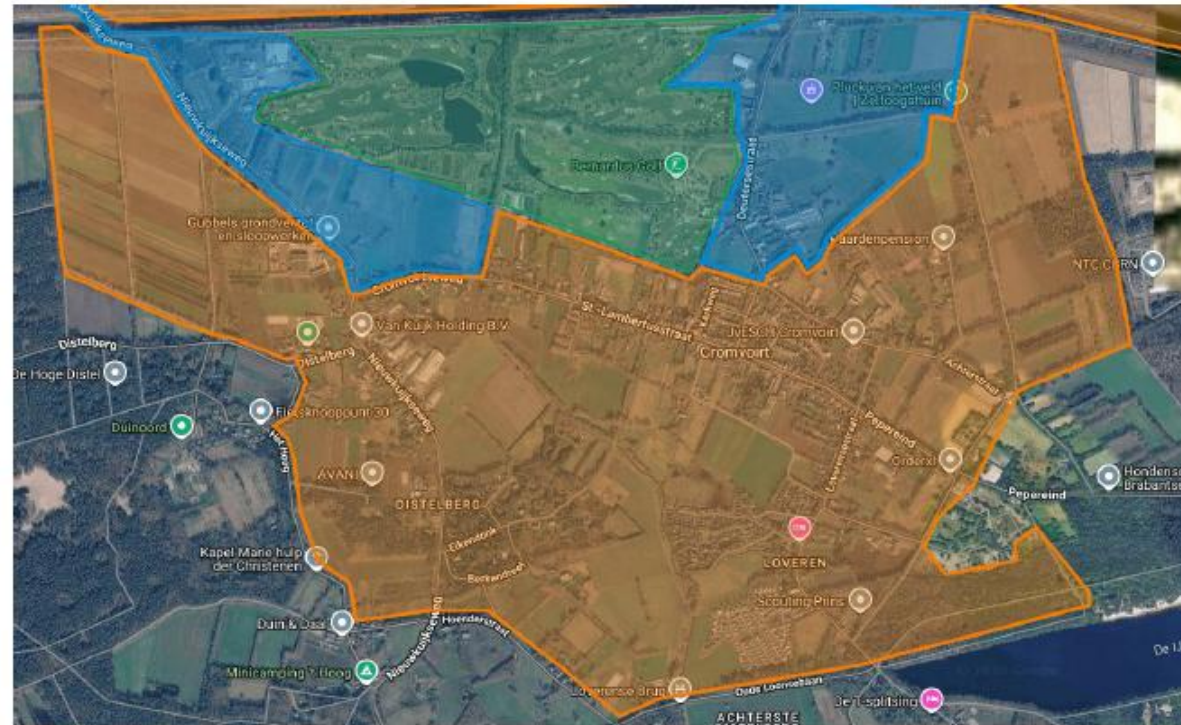

Figuur 5: Ring 3 Zuid

# Situatietekening (VKB2026-28)

Locatie: Cromvoirt, Vught

Omschrijving: Verkeersmaatregelen Solheim Cup 2026



## Tijden van de afsluitingen

Ring 2: De afsluitingen op de Deutersestraat en Nieuwkuikseweg zijn de gehele week (maandag t/m zondag) van kracht op onderstaande tijden:

Dag	Tijden afsluiting Ring 2
Maandag	06:30-20:30
Dinsdag	06:30-18:30
Woensdag	06:30-18:30
Donderdag	05:30-20:30
Vrijdag	05:30-20:30
Zaterdag	05:30-20:30
Zondag	08:30-20:30

Ring 3: De afsluitingen van Ring 3 zijn alleen gedurende de wedstrijddagen (vrijdag t/m zondag) van kracht op onderstaande tijden:

Dag	Tijden afsluiting Ring 2
Vrijdag	05:30-20:30
Zaterdag	05:30-20:30
Zondag	08:30-20:30

# Situatietekening (VKB2026-28)

Locatie: Cromvoirt, Vught

Omschrijving: Verkeersmaatregelen Solheim Cup 2026



## Doorlaatbewijzen

Er geldt een harde toegangscontrole voor beide gebieden. Enkel verkeer dat ook echt in het gebied moet komen wordt toegelaten.

De voertuigen welke toegang wordt verleend tot Ring 2 worden elk voorzien van een voorruitsticker welke niet overdraagbaar is. De organisator zal de doorlaatbewijzen voor de eigen voertuigen en voertuigen van diensten en leveranciers persoonlijk verstrekken. Voor bewoners en ondernemers worden de voorruitstickers huis-aan-huis verspreid.

De voertuigen welke toegang wordt verleend tot Ring 3 worden elk voorzien van een spiegelhanger welke niet overdraagbaar is. Deze spiegelhangers worden huis-aan-huis verspreid.

Het is voor bewoners mogelijk om voorafgaand aan het evenement per adres eventuele extra doorlaatbewijzen aan te vragen.