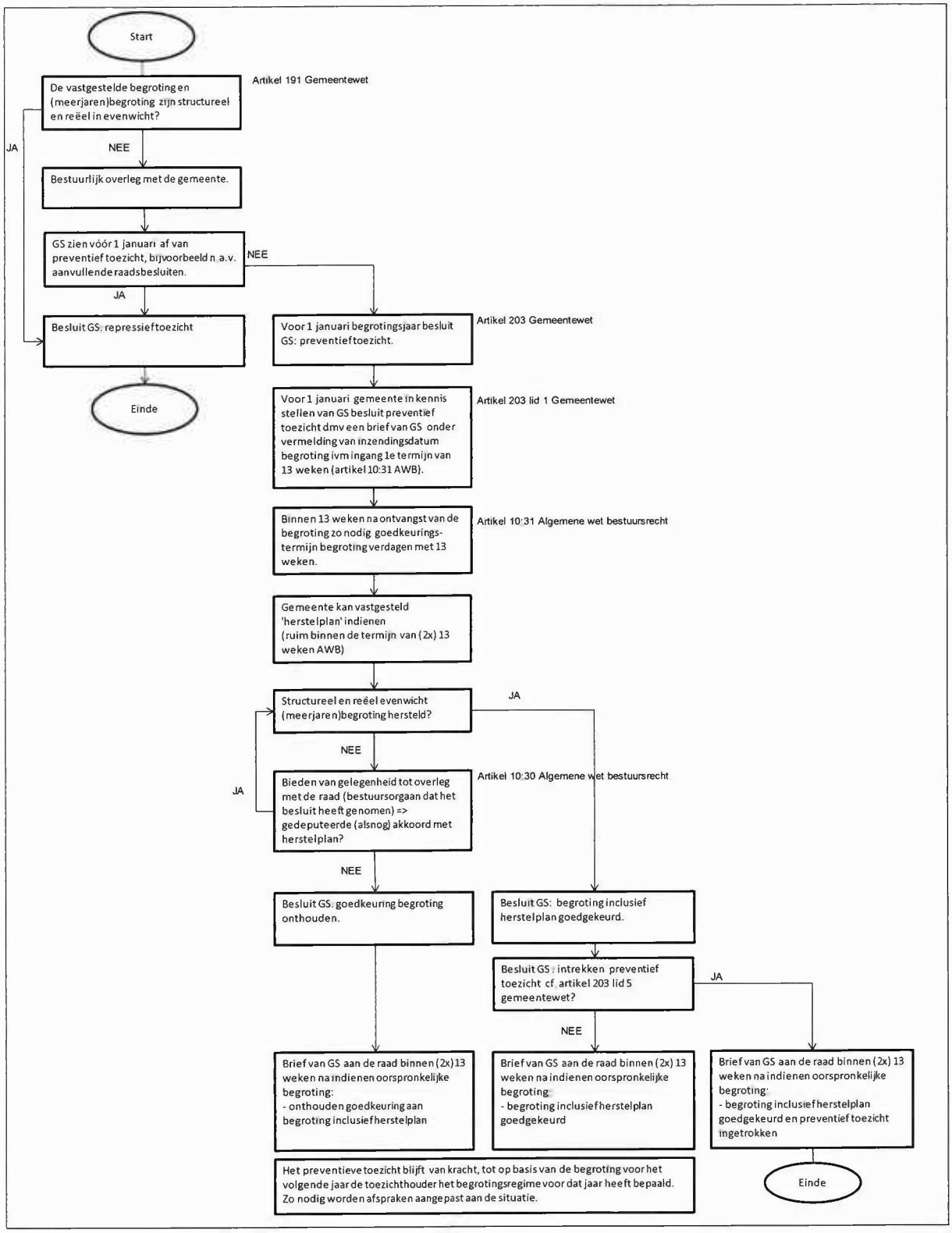3. Termijnen voor het al dan niet verlenen van goedkeuring aan de begroting