

Aan:

[REDACTED]  
Annie M.G. Schmidlaan 41  
2343 BG Oegstgeest

Verzenddatum 2 juli 2026  
Ons kenmerk Z/26/235005  
Dso nummer 2026040801287  
Contactpersoon [REDACTED]  
Telefoonnummer 14071

Onderwerp Besluit omgevingsvergunning (BOPA)

Beste [REDACTED]

Op 8 april 2026 hebben wij uw aanvraag voor een omgevingsvergunning ontvangen voor het plaatsen van een dubbele carport op het adres Annie M.G. Schmidlaan 41 en 43 in Oegstgeest.

### Besluit

Wij besluiten de omgevingsvergunning met bijbehorende gewaarmerkte stukken te verlenen op grond van artikel 5.1, eerste lid, onder a van de Omgevingswet.

De omgevingsvergunning wordt verleend voor de activiteit:

- Bouwactiviteit (omgevingsplan)
- Afwijken van regels in het omgevingsplan

### Kosten

Voor het in behandeling nemen van uw aanvraag bent u € [REDACTED] aan leges verschuldigd. U ontvangt hiervoor binnenkort een aanslag.

Met vriendelijke groet,

Namens het college van burgemeester en wethouders van Oegstgeest,



Kees Schrieks  
Manager Ruimte

## **Procedure**

Dit besluit is voorbereid met de reguliere voorbereidingsprocedure.

## **Publicatie**

Uw aanvraag is gepubliceerd op de gemeentepagina van de Oegstgeester Courant en op [www.officielebekendmakingen.nl](http://www.officielebekendmakingen.nl). Dit besluit zullen wij ook publiceren.

## **Inwerkingtreding**

Dit besluit treedt één dag na verzenddatum in werking.

## **Bezwaar**

Tegen dit besluit kan door u of derde belanghebbenden binnen zes weken na verzenddatum van het besluit bezwaar worden aangetekend. Het bezwaarschrift moet aan de volgende voorwaarden voldoen:

- naam en adres van de indiener;
- datum;
- omschrijving van het besluit waartegen u bezwaar maakt en de redenen van het bezwaar;
- handtekening van de indiener.

Stuur het bezwaarschrift naar het college van burgemeester en wethouders van de gemeente Oegstgeest, Postbus 1270, 2340 BG te Oegstgeest.

### *Pro forma bezwaar*

Het kan voorkomen dat de termijn van zes weken te kort is om een volledig gemotiveerd bezwaarschrift te schrijven. Bijvoorbeeld omdat u eerst advies wilt vragen aan anderen. Om uw recht op bezwaar niet te verspelen, kan u binnen zes weken ook een 'pro forma bezwaarschrift' indienen bij het college. Hierin geeft u kort aan waartegen u in bezwaar gaat. Ook geeft u daarin aan dat u later de motivering van uw bezwaarschrift wilt aanvullen.

### *Voorlopige voorziening*

Dit besluit treedt één dag na bekendmaking in werking (verzenddatum), ook al wordt er een bezwaarschrift ingediend. Hebben u of derde belanghebbenden er veel belang bij dat dit besluit niet in werking treedt, dan kan een voorlopige voorziening worden aangevraagd bij de Voorzieningenrechter van de rechtbank in Den Haag, Postbus 20302, 2500 EH te Den Haag, of digitaal via <http://loket.rechtspraak.nl/bestuursrecht>. U heeft hiervoor wel elektronische handtekening (DigiD) nodig. Kijk op de website voor de precieze voorwaarden. Voor het vragen van een voorlopige voorziening betaalt u kosten om de procedure te starten (griffierecht).

## **Afwijken van omgevingsvergunning?**

Wilt u afwijken van deze omgevingsvergunning dan moet u hiervoor een nieuwe aanvraag indienen via het Omgevingsloket.

## **Intrekken vergunning**

Het kan voorkomen dat u besluit geen gebruik te maken van de omgevingsvergunning. Wij kunnen de omgevingsvergunning dan geheel of gedeeltelijk intrekken.

## Gewaarmerkte stukken

De volgende gewaarmerkte stukken maken onderdeel uit van de omgevingsvergunning:

Omschrijving	Type	Datum
01. Publiceerbare aanvraag	Aanvraagformulier	08-04-2026
02. Tekening_Bestaande en nieuwe toestand	Tekening	08-04-2026

## Overwegingen – Bouwactiviteit (omgevingsplan) en Afwijken van regels in het omgevingsplan

### Juridisch kader

Op grond van artikel 5.1, eerste lid, onder a van de Omgevingswet is het verboden om een omgevingsplanactiviteit te verrichten zonder de hiervoor vereiste omgevingsvergunning.

Op grond van artikel 22.26 Omgevingsplan Oegstgeest is het verboden om zonder omgevingsvergunning een bouwactiviteit te verrichten en het te bouwen bouwwerk in stand te houden en te gebruiken.

Op grond van artikel 22.277 Omgevingsplan Oegstgeest is het verboden om zonder omgevingsvergunning een werk, niet zijnde een bouwwerk, of werkzaamheid uit te voeren.

Op grond van artikel 4.6, eerste lid, onder g van de Invoeringswet Omgevingswet gelden de regels van een bestemmingsplan als deel van het (tijdelijke) omgevingsplan. Handelen in strijd met deze regels wordt daarom gezien als handelen in strijd met het omgevingsplan.

Voor de buitenplanse omgevingsplanactiviteit gelden de beoordelingsregels uit het Besluit kwaliteit leefomgeving (Bkl). Dat betekent dat de vergunning alleen wordt verleend:

- a. met het oog op een evenwichtige toedeling van functies (artikel 8.0a, tweede lid van het Bkl);
- b. als daarbij voldaan wordt aan de beoordelingsregels uit artikel 8.0b tot en met 8.0e van het Bkl.

### Omgevingsplan / Bestemmingsplan

Op de locatie gelden de regels van het tijdelijke Omgevingsplan Gemeente Oegstgeest, juncto het bestemmingsplan 'Haaswijk'. Op de plankaart is de grond aangeduid met enkelbestemmingen 'Tuin' (artikel 9) en 'Wonen' (artikel 12).

#### *Tuin*

Op grond van artikel 9.2.1 onder a worden op deze gronden uitsluitend bouwwerken, geen gebouw zijnde, gebouwd.

Op grond van artikel 9.2.1 onder b bedraagt de bouwhoogte van bouwwerken, geen gebouw zijnde, ten hoogste 1 m.

Het ingediende plan, deels opgericht in de bestemming 'Tuin', voldoet niet aan de gestelde regels nu de voorgestelde carport hoger is dan 1 m.

#### *Wonen*

Op grond van artikel 12.2.2.2 onder c bedraagt de maximale bouwhoogte van een overkapping 3 m, met dien verstande dat de maximale oppervlakte 25 m<sup>2</sup> bedraagt en de overkapping minimaal 3 m achter de voorgevel wordt gebouwd.

Het ingediende plan, deels opgericht in de bestemming 'Wonen', voldoet aan de gestelde regels uitgaande van maximaal 25 m<sup>2</sup> per (bouw)perceel.

### Buitenplanse omgevingsplanactiviteit

Gelet op voornoemde kan het ingediende plan alleen mogelijk gemaakt worden met een buitenplanse omgevingsplanactiviteit (BOPA). Bij het onderdeel 'Evenwichtige toedeling van functies aan locaties' gaan wij daar nader op in.

### Evenwichtige toedeling van functies aan locaties

Een buitenplanse omgevingsplanactiviteit moet voldoen aan een evenwichtige toedeling van functies aan locaties en de instructieregels uit het Besluit kwaliteit leefomgeving (artikel 8.0a, tweede lid, Bkl).

Het ingediende plan is niet in strijd met het geldende beleid van het Rijk en de Provincie. Het plan is wel in strijd met het gemeentelijk beleid zoals vastgelegd in het tijdelijke Omgevingsplan Gemeente Oegstgeest, juncto het bestemmingsplan 'Haaswijk'.

### Ruimtelijke afweging

De carports steken voorbij de zijgevel van de woning waar ze bij horen uit, maar blijven achter de voorgevels van het naastgelegen blok (langs de Annie M.G. Schmidtdaan). Daarmee zijn de carports ondergeschikt ten opzichte van de woningen en ruimtelijk acceptabel. Voor de eenheid in het gebied dienen de carports aan te sluiten op de bestaande muur op de perceelsgrens zoals voorgesteld in het plan.

Alles afwegende vinden wij het voorgestelde plan ruimtelijk acceptabel en achten wij de activiteit in overeenstemming met een evenwichtige toedeling van functies aan locaties.

### Omgevingskwaliteit

Wij hebben uw aanvraag op 1 juli 2026 voor advies voorgelegd aan de gemeentelijke adviescommissie Omgevingskwaliteit Oegstgeest.

*Advies: Het plan voldoet aan redelijke eisen van welstand*  
*Toelichting: het bouwplan betreft een dubbele carport, in het achtererfgebied van de woningen nr. 41 & 43, gelegen aan de openbare weg. De carport is op eigen erf maar tot aan de openbare weg geplaatst. Daarmee voldoet de carport aan de criteria, maar een minimale afstand a 1 m tot de weg wordt bepleit.*

Volgens de commissie is het uiterlijk/plaatsing van het bouwwerk, zowel op zichzelf beschouwd als in verband met de omgeving of de te verwachten ontwikkeling daarvan, dan ook niet in strijd is met redelijke eisen van welstand. Wij volgen het advies van de commissie.

### Participatie

Wij hebben 'Participatiebeleid bij de aanvraag van een omgevingsvergunning' vastgesteld. Hierin zijn de spelregels bepaald voor participatie. Participatie is bij alle aanvragen zeer gewenst en is verplicht bij aanvragen voor buitenplanse omgevingsplanactiviteiten indien het een geval betreft waarvan de raad heeft vastgesteld dat daarbij participatie verplicht is. Het moet dan bijvoorbeeld gaan om een aanvraag voor een plan welke een 'behoorlijke ruimtelijke impact' tot gevolg heeft.

U heeft op het aanvraagformulier aangegeven dat geen participatie heeft plaatsgevonden. Wij adviseren u dringend om uw bouwplan alsnog met uw directe burens te bespreken. Wij zijn desondanks van mening dat uw plan past binnen de bestaande ruimtelijke structuur en geen 'behoorlijke ruimtelijke impact' tot gevolg heeft. Ondanks het feit dat (nog) geen participatie heeft plaatsgevonden kan medewerking worden verleend aan uw bouwplan.

### Conclusie

De omgevingsvergunning voor de 'Bouwactiviteit (omgevingsplan)' en 'Afwijken van regels in het omgevingsplan' kan worden verleend.

### **Toezicht / Start- en gereedmelding**

Wij houden toezicht op de uitvoering van de werkzaamheden en naleving van de voorwaarden. Wilt u ons twee werkdagen vóór aanvang van de werkzaamheden hierover informeren. Ook na het afronden van de werkzaamheden stuurt u ons binnen één werkdag een gereedmelding.

De start- en gereedmelding doet u door een e-mail te sturen naar [bouwmelding@oegstgeest.nl](mailto:bouwmelding@oegstgeest.nl), onder vermelding van ons kenmerk Z/26/235005.

### **Houd rekening met uw burens**

Houd bij het uitvoeren van de werkzaamheden rekening met uw burens. Door vroegtijdig met uw burens te overleggen kunt u vervelende situaties voorkomen.

### **Tijdelijk plaatsen voorwerp op openbare weg**

Het kan zijn dat u een ontheffing nodig heeft als u een object wilt plaatsen langs de kant van de weg, berm of op het trottoir. Zo heeft u bijvoorbeeld een ontheffing nodig als u een container, bouwkeet of steiger wilt plaatsen. U kunt een ontheffing aanvragen via [www.oegstgeest.nl/inwoners/voorwerpen-op-de-openbare-weg](http://www.oegstgeest.nl/inwoners/voorwerpen-op-de-openbare-weg).

### **Meer informatie**

Voor meer informatie kunt u een e-mail sturen naar  onder vermelding van ons kenmerk.

# dubbele carport Oegstgeest publiceerbaar

## Uw verzoek

<b>Ingediend bij</b>	<b>gemeente Oegstgeest</b>
<b>Soort</b>	Aanvraag vergunning
<b>Activiteit(en)</b>	Bouwactiviteit (omgevingsplan) [REDACTED]
<b>Doel</b>	Definitief
<b>Status</b>	Ingediend
<b>Verzoeknummer(s)</b>	20260408 01287 000 (ingediend op 08-04-2026)



## Project

### Naam van dit project

dubbele carport Oegstgeest

### Projectomschrijving

Plaatsen dubbele carport t.b.v. 2 kavels (buren)

## Locatie

### Teken een gebied op de kaart



## Algemeen

**U kunt een bijlage toevoegen over het contact met anderen (participatie).**

Geen documenten.

**Voeg als bijlage toe: gegevens over de grens van de locatie.**

Geen documenten.

**Participatie: anderen betrekken bij uw plannen**

**Heeft u contact gehad met anderen voor wie uw plannen gevolgen hebben?**

Nee

### Verzoek

**Geef uw verzoek een naam**

dubbele carport Oegstgeest

**Toelichting op uw verzoek**

geen openbare informatie

**Uw referentienummer**

geen openbare informatie

**Hierbij verklaar ik alle vragen naar waarheid te hebben ingevuld.**

Ja

**Zijn er gegevens die u later opstuurt? Denk aan bouwtekeningen, foto's, plattegronden, etc. Geef hier aan welke gegevens dat zijn en waarom u die later opstuurt.**

geen openbare informatie

**Zijn er gegevens die u nu niet opstuurt? Geef aan welke gegevens dat zijn en waarom u die niet opstuurt. Bijvoorbeeld omdat u die eerder heeft opgestuurd.**

geen openbare informatie

## Uw gegevens

### Gegevens van de gemachtigde

**Naam van de organisatie**

Bouwkundig Tekenburo A. van Andel

*Vooraf ingevuld antwoord.*

**KVK-nummer**

23081686

*Vooraf ingevuld antwoord.*

**Vestigingsnummer**

-

**RSIN**

-

**Straatnaam**

Landinistraat

*Vooraf ingevuld antwoord.*

**Huisnummer**

32

*Vooraf ingevuld antwoord.*

**Huisletter**

-

**Huisnummertoevoeging**

-

**Postcode**

3363KJ

*Vooraf ingevuld antwoord.*

**Plaatsnaam**

Sliedrecht

*Vooraf ingevuld antwoord.*

### Contactgegevens van de gemachtigde

**Naam van contactpersoon of afdeling**

geen openbare informatie

**E-mailadres**

geen openbare informatie

**Telefoonnummer**

geen openbare informatie

### Gegevens van de initiatiefnemer



Gemeente Oegstgeest

*Behoort bij besluit van burgemeester en wethouders van Oegstgeest*

*Datum: 02-07-2026  
Ons kenmerk: Z/26/235005*

**Voorletters**

geen openbare informatie

**Tussenvoegsel**

geen openbare informatie

**Achternaam**

geen openbare informatie

**Straatnaam**

geen openbare informatie

**Huisnummer**

geen openbare informatie

**Huisletter**

geen openbare informatie

**Huisnummertoevoeging**

geen openbare informatie

**Postcode**

geen openbare informatie

**Plaatsnaam**

geen openbare informatie

**Contactgegevens van de initiatiefnemer****E-mailadres**

geen openbare informatie

**Telefoonnummer**

geen openbare informatie



## Vragen en antwoorden

### Bouwactiviteit (omgevingsplan)

#### Algemeen

**Beschrijf de werkzaamheden waarvoor u een vergunning aanvraagt in een paar zinnen.**

Het plaatsen van een dubbele aluminium carport

**Vink alle werkzaamheden aan die u wilt aanvragen.**

Aanbouw, uitbouw of bijgebouw (bijbehorend bouwwerk) bouwen

**Wat zijn de totale geschatte bouwkosten in euro's (exclusief BTW)?**

**Geef hier eventueel een toelichting op de geschatte bouwkosten.**

offerte

**Indien er over uw bouwplan advies wordt gevraagd aan bijvoorbeeld een commissie die over welstand adviseert. Wilt u het bouwplan dan mondeling toelichten aan de adviseur?**

Nee

#### Gebruik

**Waarvoor gebruikt u het bouwwerk of het perceel nu?**

Iets anders dan wonen

**Overige gebruiksfuncties: Geef aan waar u het bouwwerk en/of perceel momenteel voor gebruikt.**

stallen van motorvoertuigen

**Gaat u het bouwwerk en/of het perceel ergens anders voor gebruiken?**

Nee

#### Woningen

**U heeft aangegeven dat het aantal woningen of wooneenheden verandert door de werkzaamheden. Beschrijf hier wat u gaat doen.**

geen wijzigingen

**Verandert het aantal huurwoningen of huurwooneenheden?**

Nee

**Verandert het aantal koopwoningen of koopwooneenheden?**

Nee

**Is er sprake van particulier opdrachtgeverschap?**

Nee

#### Bruto vloeroppervlakte bouwwerk

**Verandert de bruto vloeroppervlakte van het bouwwerk door de bouwwerkzaamheden?**

Nee

**Bruto inhoud bouwwerk****Verandert de bruto inhoud van het bouwwerk door de bouwwerkzaamheden?**

Nee

**Plaats van het bouwwerk****Waar gaat u bouwen?**

Aan of op een bijgebouw of ander bouwwerk

**Geef hier eventueel een toelichting op de plaats van het bouwwerk.**

Voor de voorzijde van de beide garage's

*Behoort bij besluit van burgemeester en wethouders van Oegstgeest**Datum: 02-07-2026  
Oms kenmerk: Z/26/235005***Oppervlakte bebouwd perceel****Verandert het bebouwde oppervlakte van het perceel na uitvoering van de bouwwerkzaamheden?**

Ja

**Wat is de bebouwde oppervlakte van het perceel in m2 voor uitvoering van de bouwwerkzaamheden?**

306

**Wat is de bebouwde oppervlakte van het perceel in m2 na uitvoering van de bouwwerkzaamheden?**

347

**Hoogte bouwwerk****Wat is de hoogte van het bouwwerk?**

276

**Geef hier eventueel een toelichting op de wijziging van de hoogte van het bouwwerk.**

n.v.t.

**Hoeveel bouwlagen heeft het bouwwerk?**

-

**Parkeervoorzieningen****Heeft of krijgt u parkeervoorzieningen op het eigen terrein?**

Ja

**Seizoensgebonden en tijdelijke bouwwerken****Gaat het om het bouwen of verbouwen van een seizoensgebonden bouwwerk?**

Nee

**Gaat het om het bouwen of verbouwen van een tijdelijk bouwwerk?**

Nee

**Bodemonderzoek****Is er een bodemonderzoek uitgevoerd?**

Nee

## Bouwactiviteit (technisch)

### Algemeen

**Wat gaat u bouwen?**

dubbele carport

**Gaat het om de bouw van één of meer gebouwen of om iets anders?**

Een of meer gebouwen

**Waarvoor gaat u het bouwwerk gebruiken? Kies alle gebruiksfuncties die relevant zijn.**

-

**Is er sprake van particulier opdrachtgeverschap?**

Nee

**Wat zijn de bouwkosten in euro's (exclusief BTW)?**

geen openbare informatie

**Zijn er gegevens en bescheiden die u later wilt indienen? Geef dan hier aan welke gegevens en bescheiden u later wilt indienen.**

N.v.t.

### Gebruiksfunctie

**Voor welke woonfunctie gaat u het gebouw gebruiken?**

Andere woonfunctie

**Gaat het bij de andere bijeenkomstfunctie om een bedrijfsrestaurant of kantine van een gebouw met een kantoor- of industriefunctie?**

Nee

**Voor welke gezondheidszorgfunctie gaat u het gebouw gebruiken?**

-

**Voor welke logiesfunctie gaat u het gebouw gebruiken?**

-

**Voor welke onderwijsfunctie gaat u het gebouw gebruiken?**

-

**Voor welke overige gebruiksfunctie gaat u het gebouw gebruiken?**

Voor het parkeren van motorvoertuigen

**Gaat het om een bedrijfsparkeergarage?**

Nee

**Voor welke functie wilt u het bouwwerk geen gebouw zijnde gaan gebruiken?**

Andere bouwwerk geen gebouw zijnde

**Betreft het bouwwerk een woonboot of een ander drijvend object?**

Nee

**Seizoensgebonden en tijdelijke bouwwerken**

**Gaat het om het bouwen of verbouwen van een seizoengebonden bouwwerk?**

Nee

**Gaat het om het bouwen of verbouwen van een tijdelijk bouwwerk?**

Nee

**Informatie over stikstof en veiligheid bij uitvoering van bouwwerkzaamheden**

**Levert u ook de gegevens aan over de stikstofemissies en de veiligheid bij het uitvoeren van de bouwwerkzaamheden?**

Nee



## Bijlagen

### Bouwactiviteit (omgevingsplan)

#### Bodemonderzoek

Geen documenten.

#### Gegevens uit te brengen advies agrarische adviescommissie

Geen documenten.

#### Parkeervoorzieningen

Geen documenten.

#### Rapport archeologische waarde

Geen documenten.

#### Situatietekening bestaande toestand

Geen documenten.

#### Situatietekening nieuwe toestand

Document	Vertrouwelijk
BT01-08042026.pdf	Nee

#### Uiterlijk van het bouwwerk

Geen documenten.

#### Overige gegevens noodzakelijk voor toetsing aan omgevingsplan

Geen documenten.

### Bouwactiviteit (technisch)

#### Plattegronden, doorsneden en detailtekeningen

Geen documenten.

#### Constructieve berekening

Geen documenten.

#### Constructieve veiligheid

Geen documenten.

#### Toelichting op ontwerp constructie

Geen documenten.

#### Beschermen van de gezondheid

Geen documenten.

#### Mechanische ventilatie



*Geen documenten.*

**Duurzaamheid**

*Geen documenten.*

**Thermische isolatie**

*Geen documenten.*

**Bruikbaarheid en toegankelijkheid**

*Geen documenten.*

**Bouwwerkinstallaties**

*Geen documenten.*

**Kwaliteitsverklaringen en CE-markeringen**

*Geen documenten.*

**Documentatie woonwagen**

*Geen documenten.*

**Overige gegevens noodzakelijk voor toetsing**

*Geen documenten.*

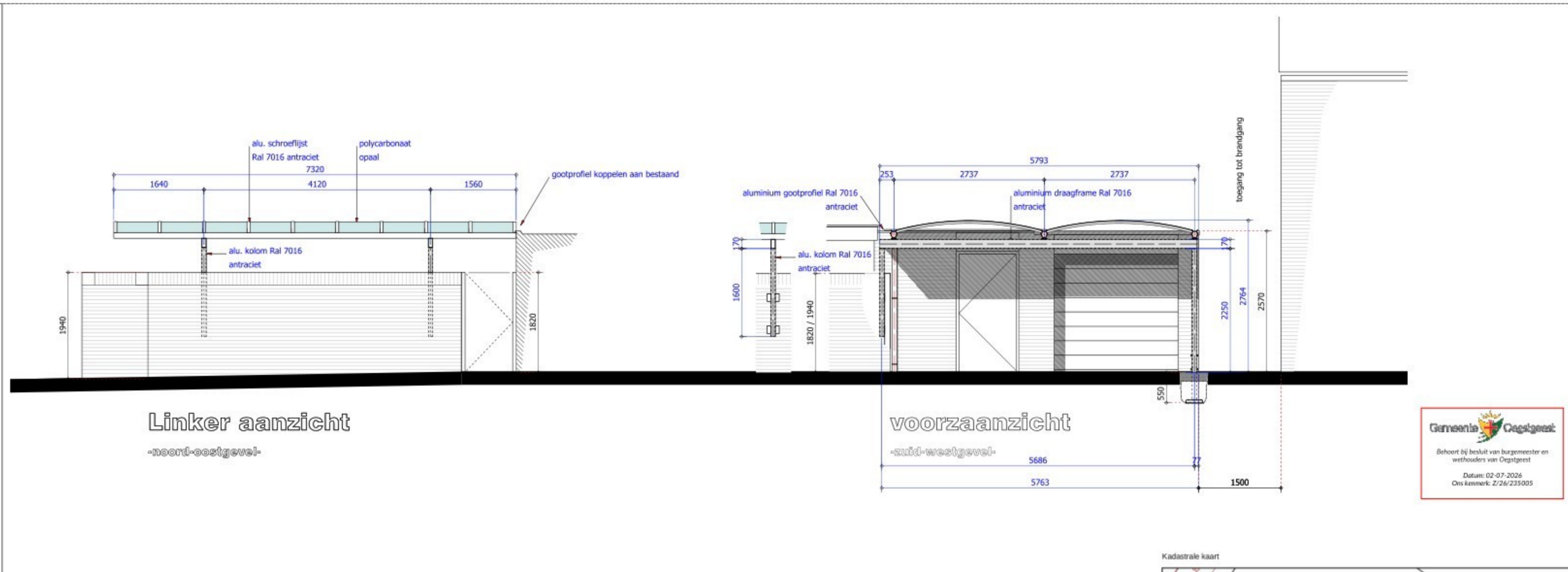
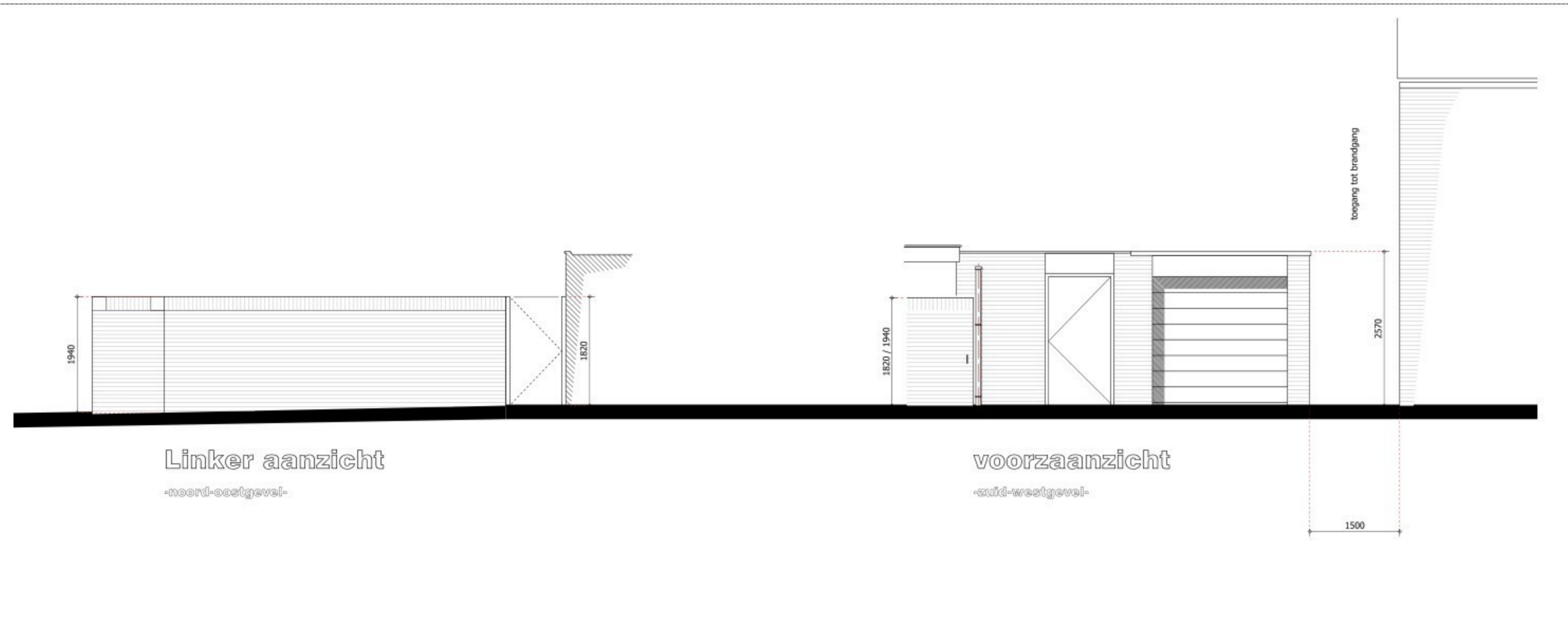

BESTAAND  
GEWIJZIGD

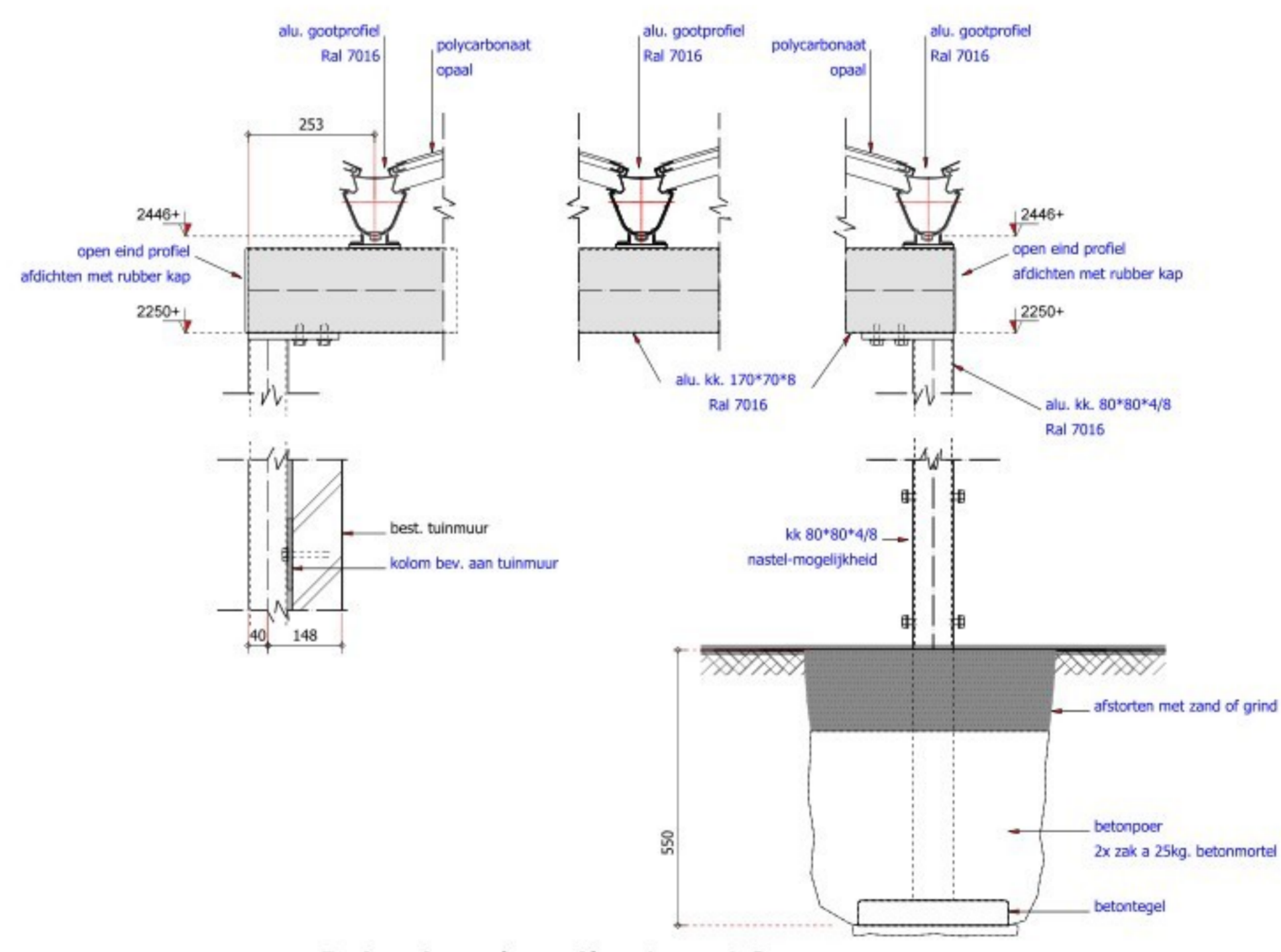
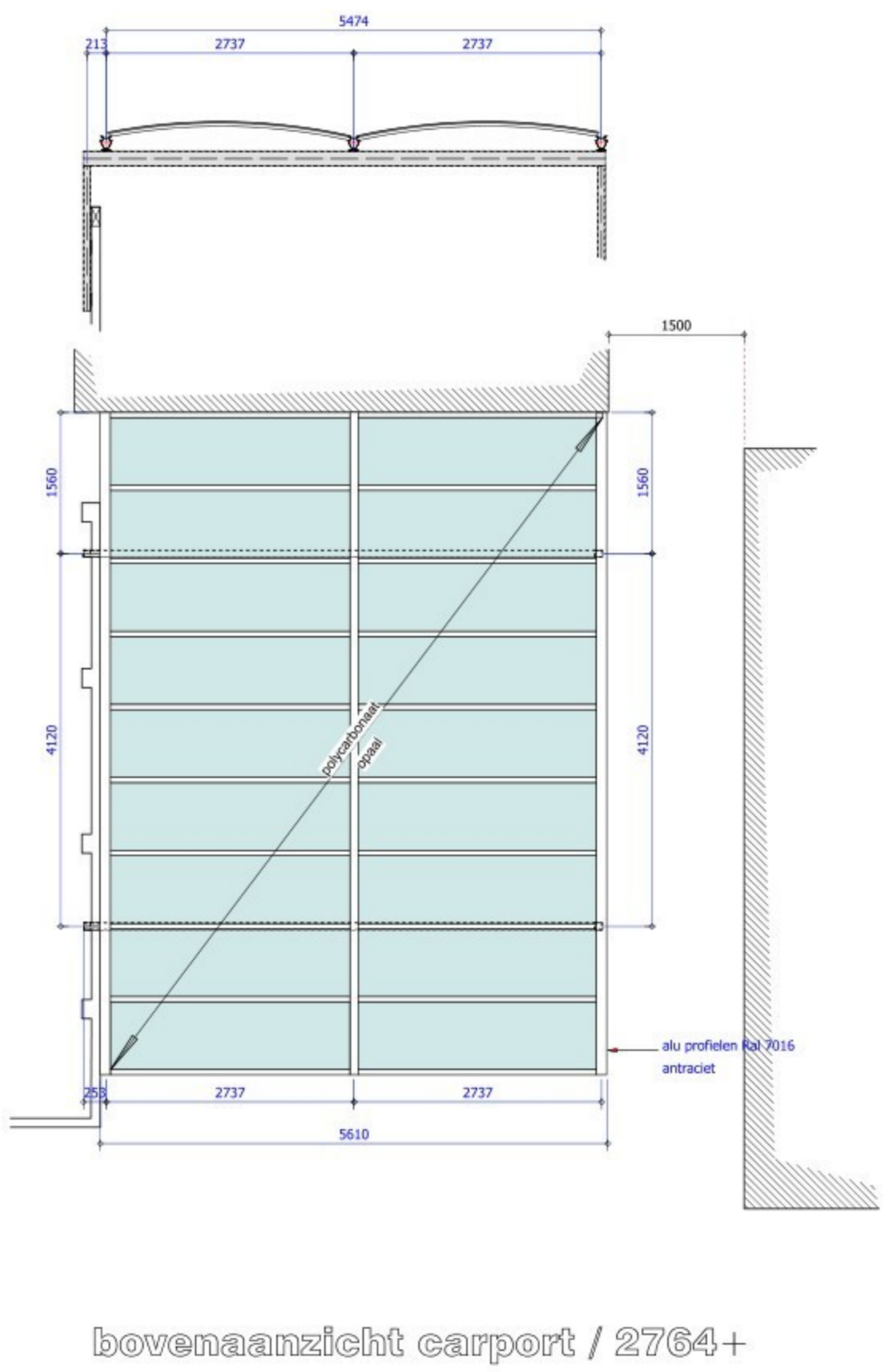
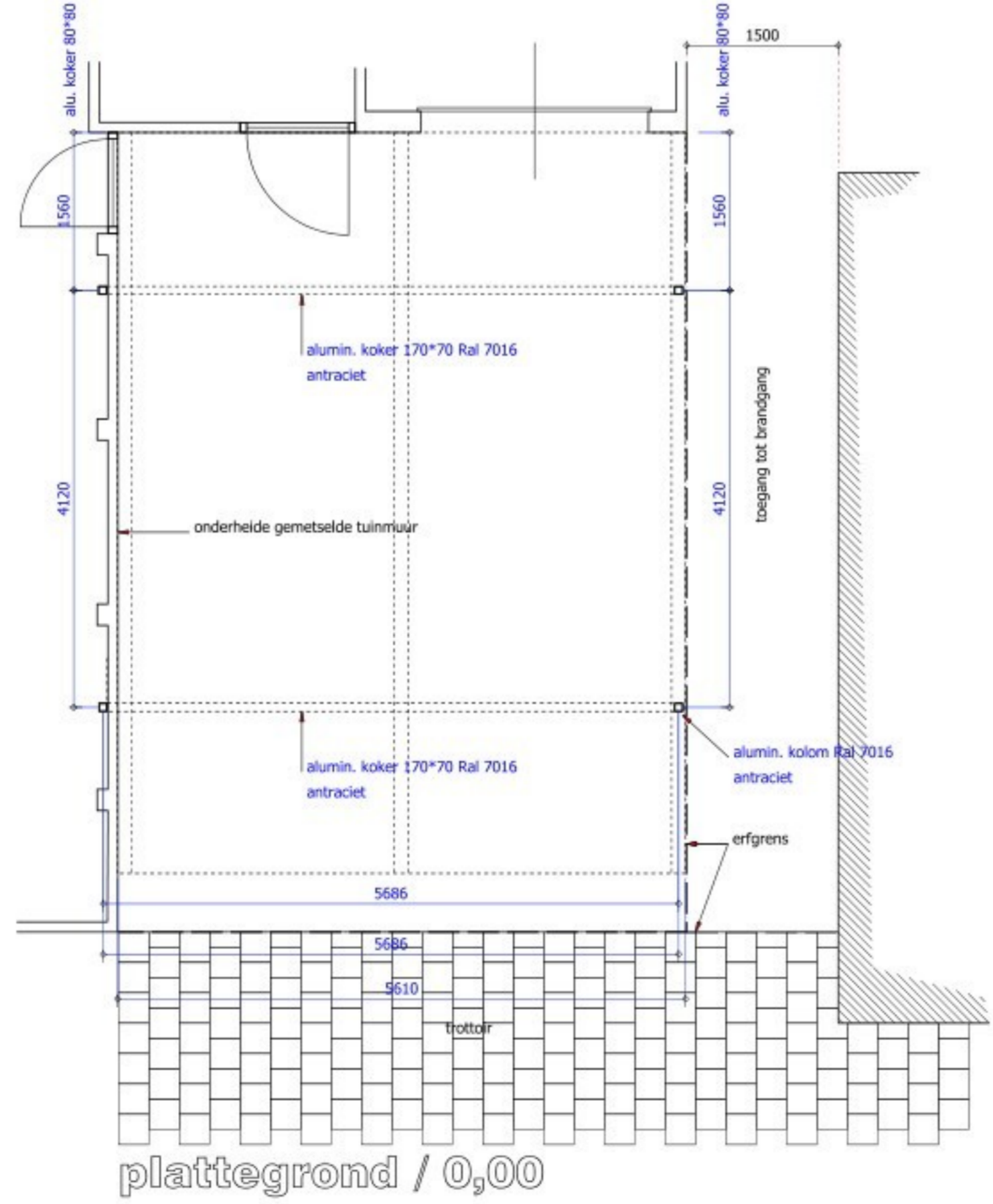
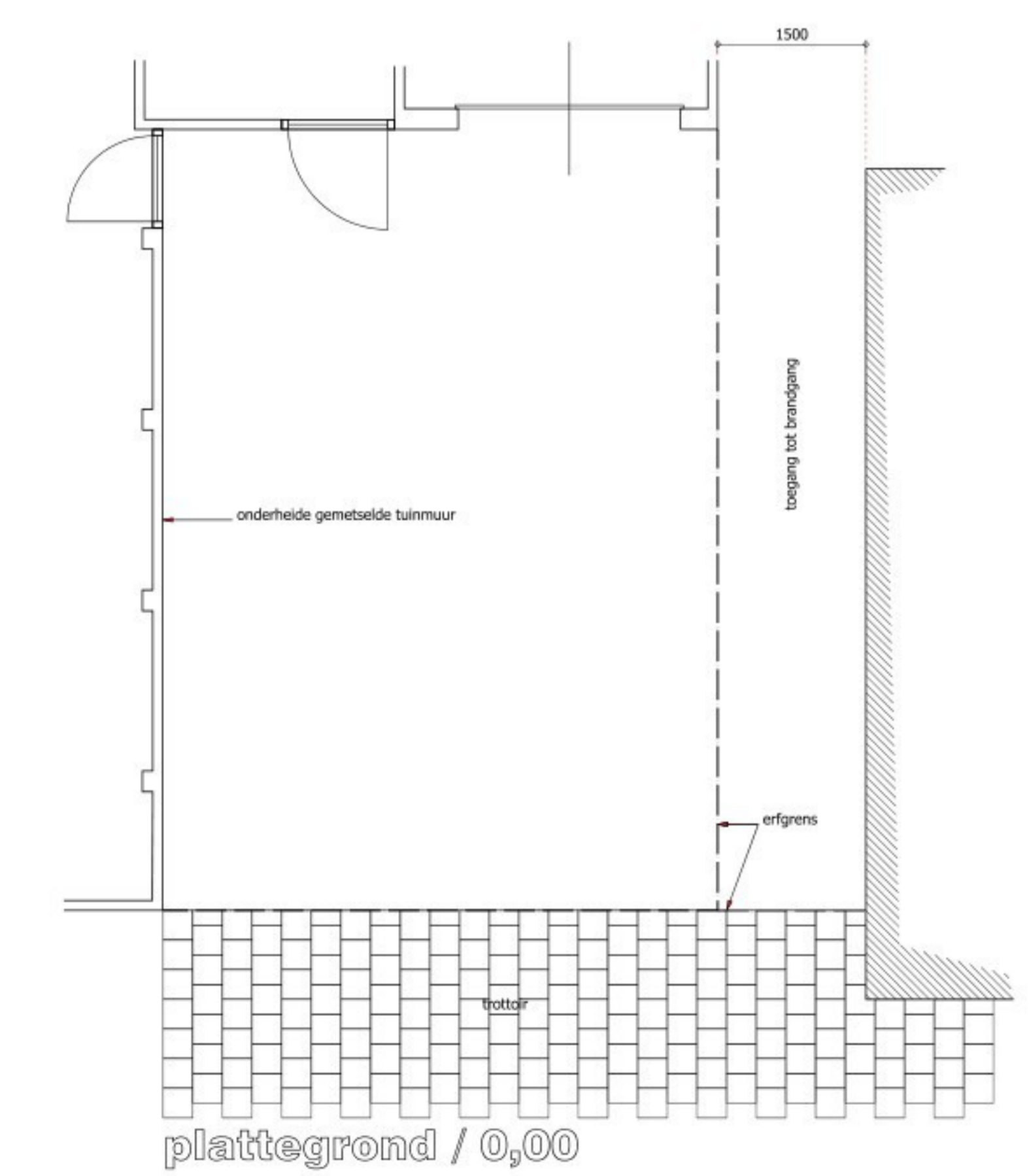

Principedetails 1 a 10



12345	Schaal 1: 500	kadaster
12345	Kadastrale gemeente Oegstgeest	
12345	Sectie A	
12345	Percel 1789	

tek. datum: **08-04-2026**

**BTA** Bouwkundig Tekenburo A van Andel

onderwerp: **Aanvraagtekening**

project: **Dubbele carport**  
Annie M.G. Schmidlaan 41/43  
2343 BG Oegstgeest

opdrachtgever: **Annie M.G. Schmidlaan 41**  
Annie M.G. Schmidlaan 43  
2343 BG Oegstgeest

projektnr.: **2026-09**

tek.nr.: **BT-01**

tek. datum: 08-04-2026  
datum: 08-04-2026  
get: [signature]  
schaal: 1:50 / 1:10  
format: A11