Den Haag

Legenda :

- Werkruimte
- te plaatsen maatregelen
- Bouwhek
- Draaicurve vrachtwagen 13.87m
- Bouwroute in
- Bouwroute uit

Opmerkingen

- Werkvak mag maximaal 80 meter lang zijn. (maximaal 40 meter indien het werkvak slechts vanaf één zijde benaderbaar is)
- Vooraankondigingen uiterlijk 72 uur voor aanvang werkzaamheden plaatsen.
- MIVA parkeerplekken worden tijdelijk verplaats naar dichtsbijzijnde mogelijkheid.
- Woningen en bedrijven blijven bereikbaar.
- Afplakken/afkruisen conflicterende bebording.
- Locatie bebording indicatief, exacte locatie wordt bepaald bij het plaatsen.

Project : BoogieWood, Den Haag

Omschrijving :

Tekenaar : [redacted]	Datum : [redacted]
Controleur : [redacted]	Datum : [redacted]
Formaat : [redacted]	Schaal : [redacted]
Status : [redacted]	Projectnummer : [redacted]
Opdrachtgever :	Tekeningnummer : 1

Viastedo

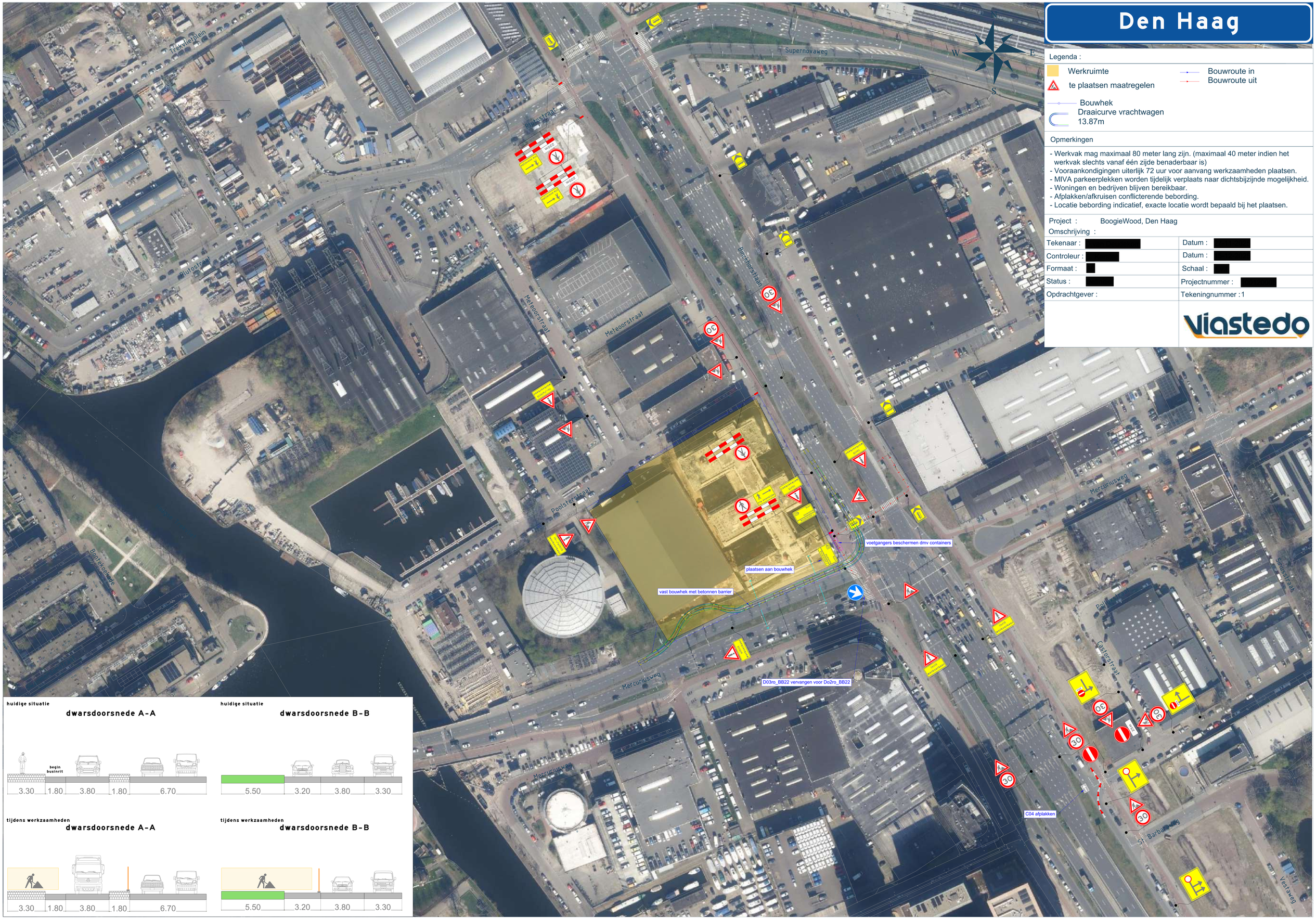

huidige situatie

dwarsdoorsnede A-A

huidige situatie

dwarsdoorsnede B-B

tijdens werkzaamheden

dwarsdoorsnede A-A

tijdens werkzaamheden

dwarsdoorsnede B-B

Copyright 2024 © Viastedo - Alle rechten voorbehouden. Niets uit deze uitgave mag worden verveelvoudigd, opgeslagen in een geautomatiseerd gegevensbestand of openbaar worden gemaakt in enige vorm of op enige wijze, zonder voorafgaande schriftelijke toestemming van de directie van Viastedo