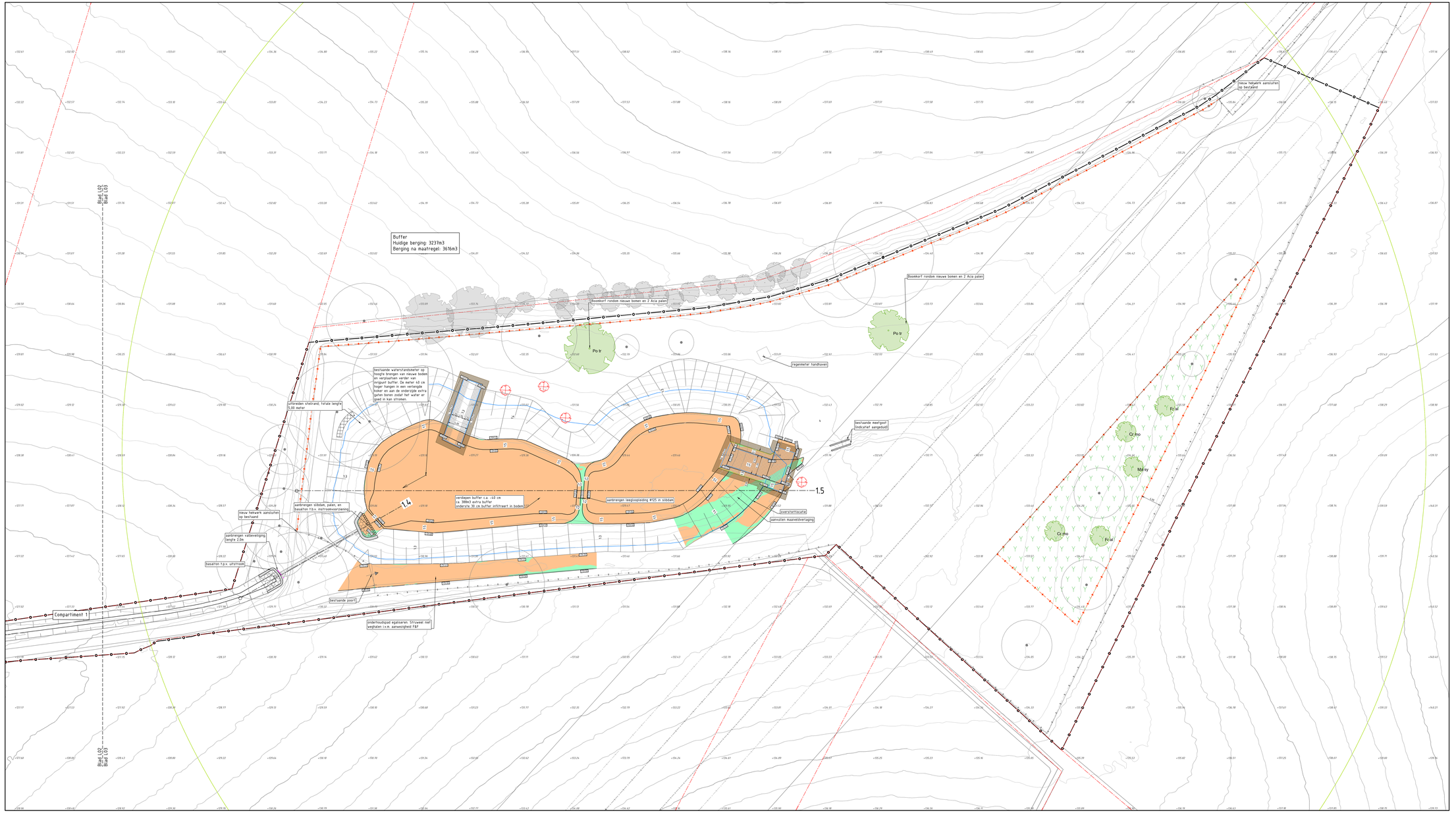

Legenda

- Werkgrens
- Bestaande situatie
- Bestaande perceelsgrens
- Bestaande hoogte met hoogtelijnen
- Planhoogte met hoogtelijnen
- Aanbrengen valbeveiliging (zie specificaties valbeveiliging, blad 4 van 4)
- Aanbrengen houten geleiderail incl. reflectoren
- Aanbrengen hekwerk (Betafence Ursus, type: Heavy Zincalu Super 100 / 10 / 15)
- Opnieuw aanbrengen vrijgekomen hekwerk
- Aanbrengen kantopsluiting met type aanduiding
- Plaatsen palenrij
- Verwijderen graszoden en wortels 5x1 m, t.b.v. habitat grondbijen
- Aanbrengen klei
- Afgraven grond en inzaaien
- Ophogen grond en inzaaien
- Aanbrengen asfaltverharding
- Aanbrengen betonverharding, dikte 150 mm
- Aanbrengen basalten
- Aanbrengen grasbeton incl. inzaaien
- Aanbrengen grasbeton (type: Secubric met ribbel) incl.
- Aanplanten struweel
- P1 Plaatsen put met putnummer en putdekselhoogte
- Aanbrengen duiker met bob, lengte leiding, materialisatie en diameter
- Bestaande duiker met bob, lengte leiding, materialisatie en diameter
- Bestaande boom
- Aanplanten boom met afkorting boomsoort
- Stroomrichting
- Onderhoudsstrook 3.5m
- Talud met waterlijn / ophoging
- Bestaande stapelmuur
- Aanbrengen stapelmuur
- Aanbrengen vrijgekomen zitbank
- Aanbrengen poort

Legenda kabels en leidingen

- Buisleiding gevaarlijke inhoud
- Datatransport
- Laagspanning
- Middenspanning
- Hoogspanning
- Gas lage druk
- Gas hoge druk
- Waterleiding
- Drukriolering
- Riolering vrij verval

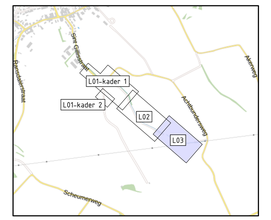

Overzicht deelgebied 1
SCHAAL 1 : 10.000

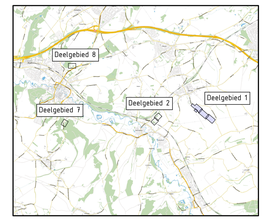

Overzicht
SCHAAL 1 : 50.000

0 2 4 6 8m
Schaal 1:200

L.D.	DK.KK.KKK	Eerste uitgave
Kennis	Datum	Omschrijving

Maten in m, diameters en afm. bestratingsmaterialen in mm, hoogtematen in m t.o.v. NAP, tenzij anders aangeven.

Opdrachtgever:	Waterschap Limburg	Formaat:	A0
Project:	WIB Valkenburg	Schaal:	1:200
Tekening:	Nieuwe situatie, deelgebied 1 Gillisstraat	Datum:	21-1-2026
	Blad 3 van 4	Tek.:	
Tekeningnaam:	25103-TK-001	Acc.:	

DEN OUDEN
Postbus 12 • 5480 AA Schijndel • Beeoveladres: Hermelen 7 • Schijndel
T. +31 (0)73 543 10 00 • info@denoudengroep.com • www.denoudengroep.com
www.denoudengroep.com