



bodeminzicht

Rapport

**nulsituatie bodemonderzoek
KCA Ambachtsweg Groesbeek**

Bezoekadres Jekschotstraat 12
Postcode en plaats 5465 PG Veghel
Telefoon 0413 287068
e-mail info@bodem-inzicht.nl
internet www.bodem-inzicht.nl

Projectnaam KCA Ambachtsweg Groesbeek
Projectnummer B1728

Opdrachtgever Van Kesteren BV
Postadres Postbus 147
6560 AC Groesbeek
Contactpersoon [REDACTED]

Status Definitief
Versie 1

Aantal pagina's 9 (exclusief bijlagen)
Datum 28 september 2016

*Samenstelling rapport
en kwaliteitscontrole* [REDACTED]

Paraaf [REDACTED]

Inhoud

1	INLEIDING	3
1.1	Algemeen	3
1.2	Aanleiding en doel van het onderzoek.....	3
1.3	Partijdigheid	3
1.4	Opbouw van het rapport	3
2	VOORONDERZOEK	4
2.1	Beschrijving onderzoekslocatie.....	4
2.2	Beschikbare onderzoeksgegevens	5
2.3	Bodem- en geohydrologische gegevens	5
2.4	Hypothese en onderzoeksstrategie	5
3	UITGEVOERDE WERKZAAMHEDEN	6
3.1	Veldwerkzaamheden	6
3.2	Zintuiglijke waarnemingen en veldmetingen.....	6
3.3	Meetgegevens grondwater	6
3.4	Chemische analyse en monsterselectie	6
3.5	Geselecteerde grondmonsters en chemische analyses	7
3.6	Overzicht grondwatermonsters en chemische analyses.....	7
4	RESULTATEN	8
4.1	Toetsingskader.....	8
4.2	Toetsing analyseresultaten grond en grondwater	8
4.3	Analyseresultaten grond- en grondwatermonsters en interpretatie.....	8
5	CONCLUSIES EN ADVIES	9

BIJLAGEN

Bijlage 1: Topografische ligging onderzoekslocatie

Bijlage 2: Situatietekening met boorpunten

Bijlage 3: Boorprofielbeschrijvingen

Bijlage 4: Getoetste tabellen grond en grondwater

Bijlage 5: Analysecertificaten

Bijlage 6: veldwerkrapportage



1 INLEIDING

1.1 Algemeen

In opdracht van Van Kesteren BV te Groesbeek heeft Bodeminzicht een nulsituatie bodemonderzoek uitgevoerd op het perceel Ambachtsweg Groesbeek (gemeente Berg en Dal).

Het onderzoek is uitgevoerd op basis van de richtlijnen zoals deze zijn opgesteld in de Nederlandse Norm (NEN) 5740 [NNI, januari 2009]. De NEN 5740 beschrijft de werkwijze voor het opstellen van een onderzoeksstrategie voor verkennend bodemonderzoek naar de aanwezigheid van bodemverontreiniging.

De veldwerkzaamheden zijn uitgevoerd onder certificaat BRL SIKB 2000.

1.2 Aanleiding en doel van het onderzoek

Aanleiding voor het verkennend bodemonderzoek is de voorgenomen ingebruikname van de inname- en opslagplaats voor klein chemisch afval (KCA) op de onderzoekslocatie.

Het doel van het onderzoek is het verkrijgen van een toetsingsgrondslag met het oog op mogelijke toekomstige bodemverontreiniging voortvloeiend uit bedrijfsactiviteiten.

Op basis van de resultaten van het vooronderzoek zijn aannames gedaan over het al dan niet aanwezig zijn van potentiële verontreinigingsbronnen en is een onderzoekshypothese opgesteld.

1.3 Partijdigheid

Bodeminzicht en partijen die een bijdrage hebben geleverd aan de totstandkoming van dit rapport hebben op geen enkele wijze een relatie met de opdrachtgever en zijn geen belanghebbenden bij de onderzochte locatie.

Bodeminzicht garandeert hiermee derhalve dat een volledig onafhankelijk en onpartijdig onderzoek is uitgevoerd.

1.4 Opbouw van het rapport

In het voorliggende rapport komen de volgende aspecten aan de orde:

Vooronderzoek (hoofdstuk 2)

Uitgevoerde werkzaamheden (hoofdstuk 3)

De resultaten van het onderzoek (hoofdstuk 4)

Conclusies en aanbevelingen (hoofdstuk 5)



2 VOORONDERZOEK

Onderdeel van een verkennend bodemonderzoek op basis van de NEN 5740 vormt een vooronderzoek, uit te voeren conform NEN 5725 [NNI, januari 2009].

Hierbij zijn de volgende bronnen geraadpleegd:

- A. opdrachtgever
- B. voorgaand bodemonderzoek 'vastleggen nulsituatie Ambachtsweg 16 te Groesbeek, Van de Giessen Milieupartner, rapportnummer 1108-01, 7 oktober 2011'.
- C. Kadastrale kaarten
- D. Topografische kaarten
- E. Grondwaterkaarten
- F. www.bodemloket.nl
- G. Locatiebezoek

2.1 Beschrijving onderzoekslocatie

<i>adres onderzoekslocatie</i>	Ambachtsweg Groesbeek
<i>kadastrale registratie</i>	Groesbeek L 4175
<i>oppervlakte</i>	100 m ²
<i>ligging onderzoekslocatie</i>	Op bedrijventerrein Mies
<i>huidige functie</i>	Ingericht als KCA-depot
<i>onverhard terrein aanwezig</i>	Nee
<i>(half-)verharding aanwezig</i>	ja type: inpandig zijn stelcons gelegd. Rondom het depot zijn klinkers aanwezig.
<i>bebouwing aanwezig?</i>	ja omschrijving: de KCA bestaat uit twee gebouwen die middels een overkapping aan elkaar verbonden zijn.



2.2 Beschikbare onderzoeksgegevens

<i>onderzoek op locatie</i>	<p>In 2011 heeft Van de Giessen Milieupartners een nulsituatie bodemonderzoek (rapportnummer 1108-01, d.d. 7-10-2011) verricht op de huidige onderzoekslocatie in het kader van de Wet milieubeheer. Hierbij zijn de volgende verdachte deellocaties onderzocht:</p> <p>Werkplaats: In de (plaatselijk) puinhoudende bovengrond (MM2) van de vaste bodem ter plaatse van de werkplaats is een licht verhoogd gehalte aan PAK aangetoond. Het licht verhoogde gehalte aan PAK kan gerelateerd worden aan het aangetroffen puin.</p> <p>In de zintuiglijk als schoon beoordeelde ondergrond rond het grondwatervniveau ter plaatse (MM3) zijn geen verhoogde gehalten aan de onderzochte parameters gemeten.</p> <p>In het grondwater ter plaatse van de werkplaats (Pb8) zijn licht verhoogde gehalten aan barium, molybdeen en tetrachlooretheen gedetecteerd.</p> <p>Tankplaats: In zowel de zintuiglijk als schoon beoordeelde bovengrond (MM1) als in de zintuiglijk als schoon beoordeelde ondergrond rond het grondwatervniveau (monster 1.4) van de vaste bodem ter plaatse van de tankplaats zijn geen verhoogde gehalten aan de onderzochte parameters gemeten.</p> <p>In het grondwater ter plaatse (Pb1) zijn licht verhoogde gehalten aan barium, cadmium en zink gemeten.</p> <p>Wasplaats: In zowel de zintuiglijk als schoon beoordeelde bovengrond (MM4) als in de zintuiglijk als schoon beoordeelde ondergrond rond het grondwatervniveau (MM5) van de vaste bodem ter plaatse van de wasplaats zijn geen verhoogde gehalten aan de onderzochte parameters gemeten.</p> <p>In het grondwater ter plaatse (Pb11) is een licht verhoogd gehalte aan barium gemeten.</p> <p>De nulsituatie is voldoende vastgelegd.</p>
-----------------------------	--

2.3 Bodem- en geohydrologische gegevens

<i>Bodemopbouw</i>			
<i>deklaag</i>	Niet aanwezig		
<i>eerste watervoerend pakket</i>	matig tot zeer grove grindrijke zanden, met plaatselijk een dun leemlaagje.	Formatie van Sterk-sel/Veghel/Tegelen	0-30 m-mv
<i>scheidende laag</i>	kleihoudende afzettingen, scheefgestelde laag-scheidingen	Kedichem/Tegelen	30 m-mv e.v
<i>hydrologie</i>			
<i>diepte freatisch grondwater</i>	1,5 – 2,0 m-mv		
<i>stromingsrichting</i>	Oostelijk		

2.4 Hypothese en onderzoeksstrategie

De strategie is voorafgaand aan het veldwerk afgestemd met gemeente Berg en Dal.

<i>(deel)-locatie</i>	<i>oppervlakte</i>	<i>hypothese</i>	<i>boringen</i>		<i>analyses</i>	
<i>Gehele locatie</i>	100 m ²	Verdacht VEP	3	tot 1,0 m-mv	1	standaardpakket grond
			-	tot 2,0 m-mv/grondwater		
			1	peilbuis	1	standaardpakket grondwater

Op basis van het vooronderzoek is de locatie onverdacht voor aanwezigheid van asbest in de bodem. Een asbestonderzoek conform NEN5707 maakt derhalve geen deel uit van de onderzoeksstrategie. De bodem wordt visueel beoordeeld op aanwezigheid bijmenging van puin, baksteen en asbestverdachte fragmenten. Zo nodig wordt de strategie bijgesteld op basis van veldbevindingen.



3 UITGEVOERDE WERKZAAMHEDEN

3.1 Veldwerkzaamheden

<i>verricht onder procescertificaat BRL SIKB 2000</i>	
<i>conform protocol 2001</i>	ja
<i>datum</i>	6 september 2016
<i>veldmedewerker(s)</i>	A.J.M. Heddes, SMV Milieu Groesbeek
<i>afwijkingen</i>	-
<i>bijzonderheden</i>	-
<i>conform protocol 2002</i>	
<i>conform protocol 2002</i>	Ja
<i>datum</i>	18 september 2016
<i>veldmedewerker(s)</i>	A.J.M. Heddes, SMV Milieu Groesbeek
<i>afwijkingen</i>	-
<i>bijzonderheden</i>	-

- In bijlage 2 is de plaats van de boringen/sleuven in de situatietekening opgenomen.
- Voor de gedetailleerde boorprofielbeschrijvingen per boring wordt verwezen naar bijlage 3.
- In bijlage 6 zijn de veldwerkrapportages opgenomen

3.2 Zintuiglijke waarnemingen en veldmetingen

<i>boring</i>	<i>diepte boring (m -mv)</i>	<i>traject (m -mv)</i>	<i>soort</i>	<i>waargenomen bijzonderheden</i>
1	3,00	0,07 - 0,15	Zand	geen olie-water reactie, straatzand
		0,15 - 0,70		volledig puin
		0,70 - 1,40	Zand	geen olie-water reactie
		1,40 - 3,00	Zand	geen olie-water reactie
2	1,10	0,07 - 0,25	Zand	geen olie-water reactie
		0,25 - 0,60		volledig puin
		0,60 - 1,10	Zand	geen olie-water reactie
3	1,10	0,07 - 0,25	Zand	geen olie-water reactie
		0,25 - 0,60		volledig puin
		0,60 - 1,10	Zand	geen olie-water reactie
4	0,95	0,07 - 0,20	Zand	geen olie-water reactie
		0,20 - 0,95		volledig puin, gestaakt

De aangetroffen bijzonderheden hebben niet geleid tot aanpassing van de onderzoeksstrategie.

Inspectie van het maaiveld en het beoordelen van opgeboorde grond vormden geen aanleiding voor het verrichten van asbestanalyses. De aangetroffen puinlaag is aangebracht door opdrachtgever en van bekende, onverdachte kwaliteit.

3.3 Meetgegevens grondwater

	<i>filterdiepte (m-mv)</i>	<i>grondwaterstand (m-mv)</i>	<i>zuurgraad (pH)</i>	<i>EC in $\mu\text{S/cm}$</i>	<i>troebelheid in NTU</i>
1	2,00 - 3,00	1,10	6,5	240	45

De gemeten waarden worden niet als afwijkend beschouwd voor de regio en geven geen indicatie voor de aanwezigheid van verontreinigingen in het grondwater.

3.4 Chemische analyse en monsteselectie

De chemische analyses van de grond- en grondwatermonsters geven informatie over de feitelijke aanwezigheid en concentraties van onderzochte stoffen of groepen stoffen. De chemische analyses zijn uitgevoerd volgens het door de door de Raad voor Accreditatie (RvA) geaccrediteerde laboratorium Al-West B.V. in Deventer. Het laboratorium werkt volgens de meest van toepassing zijnde normen van het Nederland Normalisatie Instituut (NNI).



3.5 Geselecteerde grondmonsters en chemische analyses

Analysemonster	Traject (m -mv)	Deelmonsters	Analysepakket ¹	reden/motivatie
BG1	0,07 - 0,25	1 (0,07 - 0,15) 2 (0,07 - 0,25) 3 (0,07 - 0,25) 4 (0,07 - 0,20)	AS3000 NEN 5740 standaardpakket + Struct.+voorb.	Meest verdachte bodemlaag

1)Het NEN 5740 standaardpakket bodem bestaat uit de volgende parameters: droogrest, metalen (barium, cadmium, kobalt, koper, kwik, lood, molybdeen, nikkel en zink), PCB's, PAK, minerale olie.

De analyseresultaten hebben geen aanleiding gegeven individuele monsters separaat te analyseren.

3.6 Overzicht grondwatermonsters en chemische analyses

Peilbuis	Filterdiepte in m-mv	Bijzonderheden	Analysepakket
1	2,00 - 3,00	-	standaardpakket grondwater ¹

1)Het standaardpakket grondwater bestaat uit de volgende parameters: metalen (barium, cadmium, kobalt, koper, kwik, lood, molybdeen, nikkel en zink), vluchtige aromatische koolwaterstoffen, vluchtige gehalogeneerde koolwaterstoffen, minerale olie.

Alle geanalyseerde grondwatermonsters zijn voorbehandeld conform AS 3000 zoals per 1 januari 2008 is voorgeschreven.

4 RESULTATEN

4.1 Toetsingskader

De verontreinigingssituatie van de bodem kan worden beoordeeld door toetsing van de gemeten gehalten in grond en grondwater aan de achtergrondwaarden grond en streefwaarden grondwater en de interventiewaarden grond en grondwater. De achtergrondwaarden geven het niveau aan waarbij sprake is van een duurzame bodemkwaliteit.

De interventiewaarden geven aan wanneer de functionele eigenschappen die de bodem heeft voor mens, dier en plant ernstig zijn of dreigen te worden verminderd. Om van een "geval van ernstige bodemverontreiniging" te spreken dient voor ten minste één stof de gemiddelde concentratie van minimaal 25 m³ grond of 100 m³ grondwater hoger te zijn dan de interventiewaarde.

In onderhavig rapport worden de volgende termen gebruikt om de mate van verontreiniging aan te geven:

- **niet verontreinigd:** de concentratie aan verontreiniging is lager dan of gelijk aan de achtergrondwaarde;
- **licht verontreinigd:** de concentratie aan verontreiniging is hoger dan de achtergrondwaarde maar lager dan of gelijk aan de halve som van de achtergrond- en interventiewaarde, index $((GSSD - AW) / (I - AW))$ groter dan 0,0 maar kleiner dan 0,5;
- **matig verontreinigd:** de concentratie aan verontreiniging is hoger dan de halve som van de achtergrond- en interventiewaarde maar lager dan of gelijk aan de interventiewaarde, index $((GSSD - AW) / (I - AW))$ groter dan 0,5 maar kleiner dan 1,0;
- **sterk verontreinigd:** de concentratie aan verontreinigingen is hoger dan de interventiewaarde, index $((GSSD - AW) / (I - AW))$ groter dan 1,0.

Uit de NEN 5740 kan het volgende worden afgeleid. Uitvoering van vervolgonderzoek is in de meeste gevallen alleen noodzakelijk wanneer de concentratie van een stof de halve som van de achtergrondwaarde en de interventiewaarde overschrijdt (index > 0,5). Deze waarde wordt ook in de Leidraad Bodembescherming gehanteerd als de concentratiegrens waarboven een nader onderzoek moet worden uitgevoerd. Bij overschrijding van de interventiewaarde wordt vaak een nader onderzoek uitgevoerd om de ernst van de verontreiniging en de saneringsurgentie te bepalen.

4.2 Toetsing analyseresultaten grond en grondwater

De analyseresultaten van de grond zijn getoetst aan de achtergrond- (A) en interventiewaarden (I) uit de circulaire streef- en interventiewaarden bodemsanering [Staatscourant 2000-39]. In de toetsingstabel zijn zowel de achtergrondwaarden (A) als de interventiewaarden (I) voor microverontreinigingen opgenomen. De achtergrond- en interventiewaarden zijn afhankelijk van het (gemeten) lutum- en organisch stofgehalte van de bodem. De analyseresultaten van het grondwater zijn getoetst aan de streef- (S) en interventiewaarden (I). De gemeten waarden van de onderzochte (meng-)monsters met overschrijdingstabellen zijn in bijlage 4 weergegeven. In bijlage 5 zijn de analysecertificaten opgenomen.

4.3 Analyseresultaten grond- en grondwatermonsters en interpretatie

(deel)locatie	monster	traject	overschrijding achtergrond- of streefwaarde	overschrijding interventiewaarde
grond	BG1	0,07 - 0,25	-	-
grondwater	1	2,00 - 3,00	-	-

¹Index $(GSSD - AW) / (I - AW)$

Bij de interpretatie van het totaal aan onderzoeksgegevens dient, gezien de gehanteerde strategie (gebaseerd op de Nederlandse Norm NEN 5740) welke is gericht op een indicatieve beoordeling van de milieuhygiënische kwaliteit van de bodem, rekening te worden gehouden met een zeker restrisico.

Een bodemonderzoek is een momentopname waarbij steekproefsgewijs boringen worden verricht en peilbuizen worden geplaatst op een veelal willekeurige, maar meest voor de hand liggende locatie. Derhalve kan nooit uitgesloten worden dat op de onderzoekslocatie verontreinigingen aanwezig zijn die bij dit onderzoek niet zijn aangetoond.

Bodeminzicht kan hiervoor niet aansprakelijk worden gesteld.



5 CONCLUSIES EN ADVIES

Resultaten

In de zintuiglijk schone bovengrond van de vaste bodem (BG1) zijn geen gehalten aan onderzochte stoffen gemeten boven de achtergrondwaarden.

In het grondwater ter plaatse van peilbuis 1 zijn geen gehalten aan onderzochte stoffen gedetecteerd boven de streefwaarden.

Conclusie en advies

De resultaten van het onderzoek stemmen niet overeen met de hypothese verdacht. De resultaten vormen echter geen aanleiding tot aanpassing van de onderzoeksstrategie. Ter plaatse van de onderzoekslocatie zijn geen verontreinigingen aangetoond die aanleiding vormen voor het uitvoeren van nader of aanvullend bodemonderzoek.

De bodemkwaliteit ter plaatse van de onderzoekslocatie is, ons inziens, voldoende vastgelegd in het kader van de beoogde ingebruikname van de innameplaats voor klein chemisch afval (KCA).



Bijlage 1

Topografische ligging onderzoekslocatie





Deze kaart is noordgericht.

Schaal 1: 12500

Hier bevindt zich Kadastraal object GROESBEEK L 4175
Ambachtsweg 16, 6562 AV GROESBEEK
CC-BY Kadaster.



<p>BEBOUWING</p> <p>a bebouwd gebied b gebouwen c hoogbouw d kas</p> <p>WEGEN</p> <p>autosnelweg hoofdweg met gescheiden rijbanen hoofdweg regionale weg met gescheiden rijbanen regionale weg lokale weg met gescheiden rijbanen lokale weg weg met losse of slechte verharding onverharde weg straat/overige weg voetgangersgebied fietspad pad, voetpad weg in aanleg</p> <p>viaduct aquaduct tunnel vaste brug beweegbare brug brug op pijlers</p>	<p>SPOORWEGEN</p> <p>spoorweg: enkelspoor spoorweg: meersporig</p> <p>a station b spoorweg in tunnel tramweg</p> <p>a sneltram b sneltramhalte</p> <p>a metro bovengronds b metrostation</p> <p>HYDROGRAFIE</p> <p>waterloop: smaller dan 3 m waterloop: 3-6 m breed waterloop: breder dan 6 m</p> <p>a schutsluis b stuwen c koedam a duiker b grondduiker c afsluitbare duiker</p> <p>BODEMGEBRUIK</p> <p>a grasland met sloten b akkerland met greppels c boomgaard d fruitwekerij e boomwekerij f grasland met populierenopstand g loofbos h naaldbos i gemengd bos j griend k heide l zand m drasland, moeras n rietland o dodenakker, begraafplaats p overig bodemgebruik</p>	<p>OVERIGE SYMBOLEN</p> <p>a religieus gebouw b toren, hoge koepel c religieus gebouw met toren d markant object e watertoren f vuurtoren</p> <p>a gemeentehuis b postkantoor c politiebureau d wegwijzer a kapel b kruis c vlampijp d telescoop a windmolen b waterradmolen c windmotor d windturbine</p> <p>a oliepompijninstallatie b seinmast c zendmast a hunebed b monument c gemaal a kampeerterrain b sportcomplex c ziekenhuis a paal b grenspunt c boom</p> <p>a schietbaan b afrastrering c hoogspanningsleiding met mast d muur e geluidswering</p>
--	--	--

Bijlage 2

Situatietekening met boorpunten



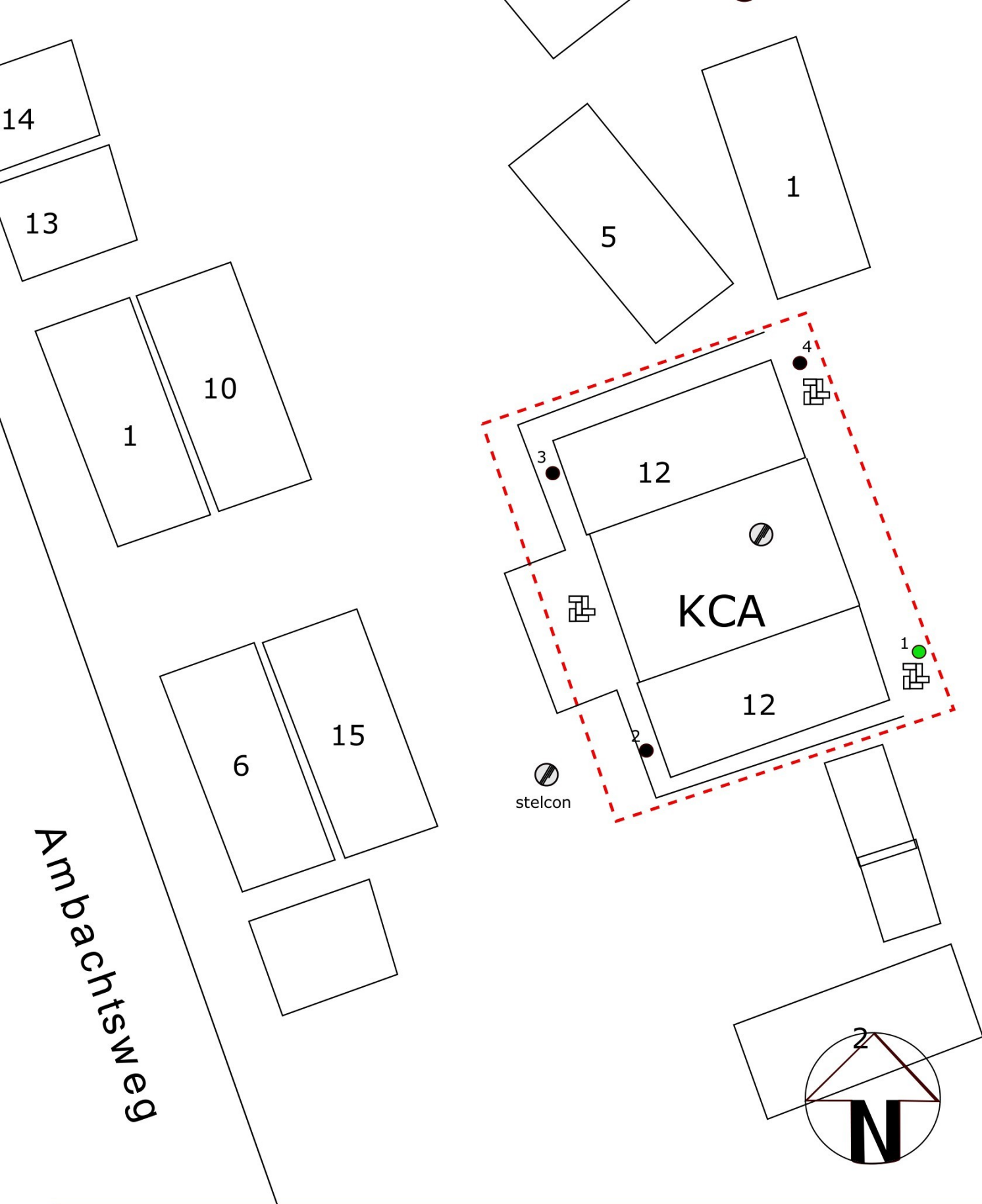





Situatietekening met boorlocaties

Project:
KCA Ambachtsweg 16
 te Groesbeek
 Projectnummer:
B1728

Formaat: Datum:
A4 28-09-2016

Legenda:

-  Begrenzing onderzoekslocatie
-  Boringen tot 1,0 m-mv
-  Boringen t.b.v. boven- en ondergrond
-  Boring met peilbuis

bodeminzicht

 klinkers	 grind
 tegels	 beton
 onverhard	 asfalt



Bijlage 3

Boorbeschrijvingen



Bijlage: Boorprofielen

Boring: 1

Boring: 2

Datum: 06-09-2016
GWS: 150

Datum: 06-09-2016
GWS: 100

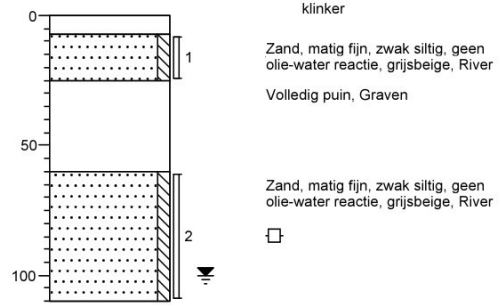
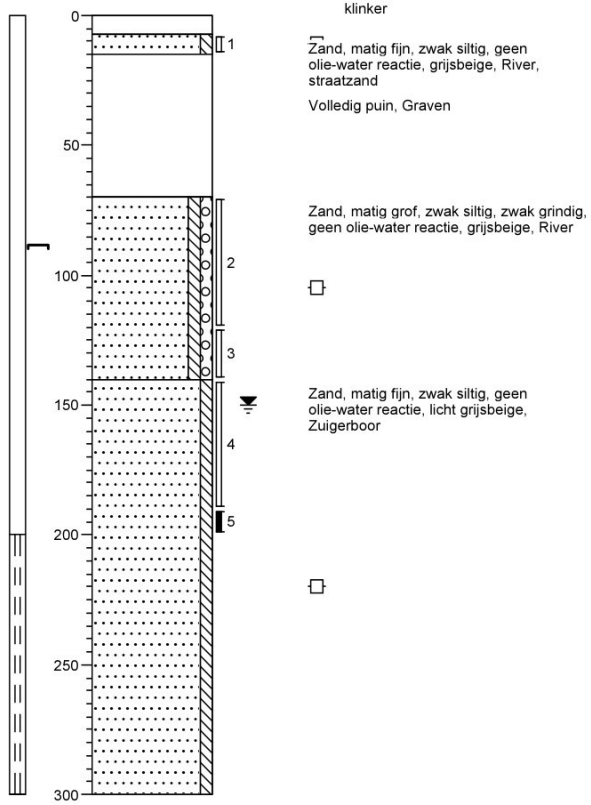

Projectnaam: KCA Ambachtsweg Groesbeek

Projectcode: B1728

Bijlage: Boorprofielen

Boring: 3

Boring: 4

Datum: 06-09-2016
GWS: 100

Datum: 06-09-2016

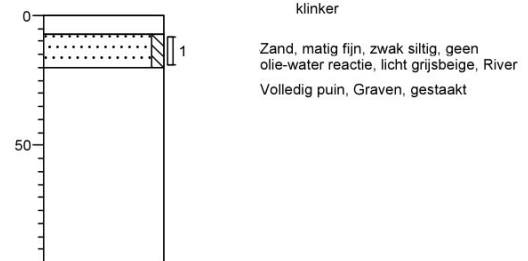
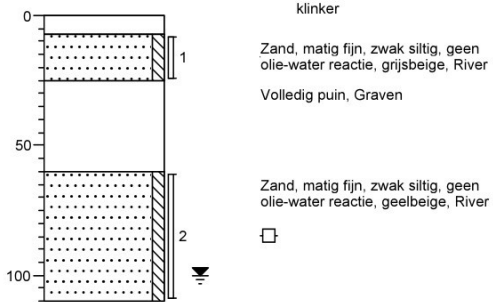

Projectnaam: KCA Ambachtsweg Groesbeek

Projectcode: B1728

Legenda (conform NEN 5104)

grind

	Grind, siltig
	Grind, zwak zandig
	Grind, matig zandig
	Grind, sterk zandig
	Grind, uiterst zandig

zand

	Zand, kleiig
	Zand, zwak siltig
	Zand, matig siltig
	Zand, sterk siltig
	Zand, uiterst siltig

veen

	Veen, mineraalarm
	Veen, zwak kleiig
	Veen, sterk kleiig
	Veen, zwak zandig
	Veen, sterk zandig

peilbuis

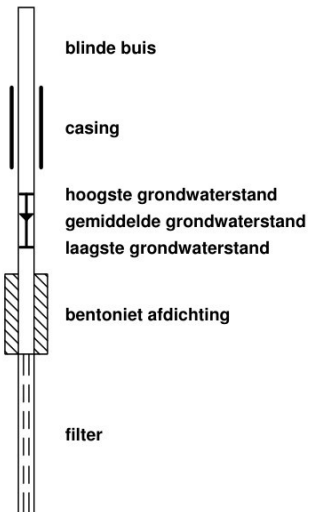

klei

	Klei, zwak siltig
	Klei, matig siltig
	Klei, sterk siltig
	Klei, uiterst siltig
	Klei, zwak zandig
	Klei, matig zandig
	Klei, sterk zandig

leem

	Leem, zwak zandig
	Leem, sterk zandig

overige toevoegingen

	zwak humeus
	matig humeus
	sterk humeus
	zwak grindig
	matig grindig
	sterk grindig

geur

- geen geur
- zwakke geur
- matige geur
- sterke geur
- uiterste geur

olie

- geen olie-water reactie
- zwakke olie-water reactie
- matige olie-water reactie
- sterke olie-water reactie
- uiterste olie-water reactie

p.i.d.-waarde

- > 0
- > 1
- > 10
- > 100
- > 1000
- > 10000

monsters

- geroerd monster
- ongeroerd monster

overig

- bijzonder bestanddeel
- Gemiddeld hoogste grondwaterstand
- grondwaterstand
- Gemiddeld laagste grondwaterstand

- slib
- water

Bijlage 4

Getoetste tabellen



Tabel 1: Gemeten gehalten in grond met beoordeling conform de Wet Bodembescherming

Grondmonster		BG1		
Certificaatcode		606599		
Boring(en)		1, 2, 3, 4		
Traject (m -mv)		0,07 - 0,25		
Humus	% ds	0,20		
Lutum	% ds	1,0		
Datum van toetsing		28-9-2016		
Monsterconclusie		Voldoet aan Achtergrondwaarde		
Monstermelding 1				
Monstermelding 2				
Monstermelding 3				
Grondsoort		Zand		
		Meetw	GSSD	Index
METALEN				
IJzer [Fe]	% ds	<5,0	3,5 ⁽⁶⁾	
Kobalt [Co]	mg/kg ds	<3,0	<7,4	-0,04
Nikkel [Ni]	mg/kg ds	4,7	13,7	-0,33
Koper [Cu]	mg/kg ds	5,6	11,6	-0,19
Zink [Zn]	mg/kg ds	<20	<33	-0,18
Molybdeen [Mo]	mg/kg ds	<1,5	<1,1	-0
Cadmium [Cd]	mg/kg ds	<0,20	<0,24	-0,03
Barium [Ba]	mg/kg ds	<20	<54 ⁽⁶⁾	
Kwik [Hg]	mg/kg ds	<0,05	<0,05	-0
Lood [Pb]	mg/kg ds	<10	<11	-0,08
PAK				
Pak-totaal (10 van VROM) (0.7 facto)	mg/kg ds	0,89		
Naftaleen	mg/kg ds	<0,050	<0,035	
Anthraceen	mg/kg ds	<0,050	<0,035	
Fenanthreen	mg/kg ds	0,088	0,088	
Fluorantheen	mg/kg ds	0,25	0,25	
Chryseen	mg/kg ds	0,089	0,089	
Benzo(a)anthraceen	mg/kg ds	0,094	0,094	
Benzo(a)pyreen	mg/kg ds	0,11	0,11	
Benzo(k)fluorantheen	mg/kg ds	<0,050	<0,035	
Indeno-(1,2,3-c,d)pyreen	mg/kg ds	0,097	0,097	
Benzo(g,h,i)peryleen	mg/kg ds	0,061	0,061	
PAK 10 VROM	mg/kg ds		0,89	-0,02
GECHLOREERDE KOOLWATERSTOFFEN				
PCB (som 7)	mg/kg ds		<0,025	0,01
PCB (7) (som, 0.7 factor)	mg/kg ds	0,0049		
PCB 28	mg/kg ds	<0,0010	<0,0035	
PCB 52	mg/kg ds	<0,0010	<0,0035	
PCB 101	mg/kg ds	<0,0010	<0,0035	
PCB 118	mg/kg ds	<0,0010	<0,0035	
PCB 138	mg/kg ds	<0,0010	<0,0035	
PCB 153	mg/kg ds	<0,0010	<0,0035	
PCB 180	mg/kg ds	<0,0010	<0,0035	
OVERIGE (ORGANISCHE) VERBINDINGEN				
Minerale olie C10 - C12	mg/kg ds	<3	11 ⁽⁶⁾	
Minerale olie C10 - C40	mg/kg ds	<35	<123	-0,01
Minerale olie C12 - C16	mg/kg ds	<3	11 ⁽⁶⁾	
Minerale olie C16 - C20	mg/kg ds	<4	14 ⁽⁶⁾	
Minerale olie C20 - C24	mg/kg ds	<5	18 ⁽⁶⁾	
Minerale olie C24 - C28	mg/kg ds	<5	18 ⁽⁶⁾	
Minerale olie C28 - C32	mg/kg ds	<5	18 ⁽⁶⁾	
Minerale olie C32 - C36	mg/kg ds	<5	18 ⁽⁶⁾	
Minerale olie C36 - C40	mg/kg ds	<5	18 ⁽⁶⁾	
OVERIG				
Droge stof	%	91,4	91,4 ⁽⁶⁾	
Lutum	%	1,0		
Organische stof (humus)	%	0,20		

----- : Geen toetsnorm aanwezig
 < : kleiner dan de detectielimiet
 8,88 : <= Achtergrondwaarde
 <=T : Kleiner of gelijk aan Tussenwaarde
 8,88 : <= Interventiewaarde
 8,88 : > Interventiewaarde
 6 : Heeft geen normwaarde
 # : verhoogde rapportagegrens
 GSSD : Gestandaardiseerde meetwaarde
 Index : (GSSD - AW) / (I - AW)

- Getoetst via de BoToVa service, versie 2.0.0 -

Tabel 2: Normwaarden conform de Wet Bodembescherming

		AW	WO	IND	I
METALEN					
Cadmium [Cd]	mg/kg ds	0,6	1,2	4,3	13
Kobalt [Co]	mg/kg ds	15	35	190	190
Koper [Cu]	mg/kg ds	40	54	190	190
Kwik [Hg]	mg/kg ds	0,15	0,83	4,8	36
Lood [Pb]	mg/kg ds	50	210	530	530
Molybdeen [Mo]	mg/kg ds	1,5	88	190	190
Nikkel [Ni]	mg/kg ds	35	39	100	100
Zink [Zn]	mg/kg ds	140	200	720	720
PAK					
PAK 10 VROM	mg/kg ds	1,5	6,8	40	40
GECHLOREERDE KOOLWATERSTOFFEN					
PCB (som 7)	mg/kg ds	0,02	0,04	0,5	1
OVERIGE (ORGANISCHE) VERBINDINGEN					
Minerale olie C10 - C40	mg/kg ds	190	190	500	5000

Tabel 3: Gemeten concentraties in grondwater met beoordeling conform de Wet Bodembescherming

Watermonster		1-1-1		
Datum		18-9-2016		
Filterdiepte (m -mv)		2,00 - 3,00		
Datum van toetsing		28-9-2016		
Monsterconclusie		Voldoet aan Streefwaarde		
Monstermelding 1				
Monstermelding 2				
Monstermelding 3				
		Meetw	GSSD	Index
METALEN				
Kobalt [Co]	µg/l	<2,0	<1,4	-0,23
Nikkel [Ni]	µg/l	<3,0	<2,1	-0,22
Koper [Cu]	µg/l	<2,0	<1,4	-0,23
Zink [Zn]	µg/l	<10	<7	-0,08
Molybdeen [Mo]	µg/l	<2,0	<1,4	-0,01
Cadmium [Cd]	µg/l	<0,20	<0,14	-0,05
Barium [Ba]	µg/l	<20	<14	-0,06
Kwik [Hg]	µg/l	<0,05	<0,04	-0,04
Lood [Pb]	µg/l	<2,0	<1,4	-0,23
AROMATISCHE VERBINDINGEN				
Xylenen (som, 0,7 factor)	µg/l	0,21		
Benzeen	µg/l	<0,20	<0,14	-0
Ethylbenzeen	µg/l	<0,20	<0,14	-0,03
Tolueen	µg/l	<0,20	<0,14	-0,01
Xylenen (som)	µg/l		<0,21	0
meta-/para-Xyleen (som)	µg/l	<0,20	<0,14	
ortho-Xyleen	µg/l	<0,10	<0,07	
Styreen (Vinylbenzeen)	µg/l	<0,20	<0,14	-0,02
Som 16 Aromatische oplosmiddelen	µg/l		<0,77 ^(2,14)	
PAK				
Naftaleen	µg/l	<0,020	<0,014	0
PAK 10 VROM	-		<0,00020 ⁽¹¹⁾	
GECHLOOREERDE KOOLWATERSTOFFEN				
1,3-Dichloorpropaan	µg/l	<0,20	<0,14	
1,1-Dichloorpropaan	µg/l	<0,20	<0,14	
Dichloorpropaan	µg/l		<0,42	-0
Dichloorethenen (som, 0,7 factor)	µg/l	0,21		
1,2-Dichloorethenen (som, 0,7 fact)	µg/l	0,14		
Dichloorpropanen (0,7 som, 1,1+1,2+1,3)	µg/l	0,42		
cis + trans-1,2-Dichlooretheen	µg/l		<0,14	0,01
1,1-Dichlooretheen	µg/l	<0,10	<0,07	0,01
cis-1,2-Dichlooretheen	µg/l	<0,10	<0,07	
trans-1,2-Dichlooretheen	µg/l	<0,10	<0,07	
Dichloormethaan	µg/l	<0,20	<0,14	0
Trichloormethaan (Chloroform)	µg/l	<0,20	<0,14	-0,01
Tribroommethaan (bromoform)	µg/l	<0,20	<0,14 ⁽¹⁴⁾	
Tetrachloormethaan (Tetra)	µg/l	<0,10	<0,07	0,01
1,1-Dichloorethaan	µg/l	<0,20	<0,14	-0,01
1,2-Dichloorethaan	µg/l	<0,20	<0,14	-0,02
1,2-Dichloorpropaan	µg/l	<0,20	<0,14	
1,1,1-Trichloorethaan	µg/l	<0,10	<0,07	0
1,1,2-Trichloorethaan	µg/l	<0,10	<0,07	0
Trichlooretheen (Tri)	µg/l	<0,20	<0,14	-0,05
Tetrachlooretheen (Per)	µg/l	<0,10	<0,07	0
Vinylchloride	µg/l	<0,20	<0,14	0,03
OVERIGE (ORGANISCHE) VERBINDINGEN				
Minerale olie C10 - C12	µg/l	<10	7 ⁽⁶⁾	
Minerale olie C10 - C40	µg/l	<50	<35	-0,03
Minerale olie C12 - C16	µg/l	<10	7 ⁽⁶⁾	
Minerale olie C16 - C20	µg/l	<5,0	3,5 ⁽⁶⁾	
Minerale olie C20 - C24	µg/l	<5,0	3,5 ⁽⁶⁾	
Minerale olie C24 - C28	µg/l	<5,0	3,5 ⁽⁶⁾	
Minerale olie C28 - C32	µg/l	<5,0	3,5 ⁽⁶⁾	
Minerale olie C32 - C36	µg/l	<5,0	3,5 ⁽⁶⁾	
Minerale olie C36 - C40	µg/l	<5,0	3,5 ⁽⁶⁾	

-----	: Geen toetsnorm aanwezig
<	: kleiner dan de detectielimiet
8,88	: <= Streefwaarde
8,88	: > Streefwaarde
8,88	: > Interventiewaarde
>I	: Groter dan Tussenwaarde
11	: Enkele parameters ontbreken in de berekening van de somfractie
14	: Streefwaarde ontbreekt zorgplicht van toepassing
2	: Enkele parameters ontbreken in de som
6	: Heeft geen normwaarde
#	: verhoogde rapportagegrens
GSSD	: Gestandaardiseerde meetwaarde
Index	: (GSSD - S) / (I - S)

- Getoetst via de BoToVa service, versie 2.0.0 -

Tabel 4: Normwaarden conform de Wet Bodembescherming

		S	S Diep	Indicatief	I
METALEN					
Barium [Ba]	µg/l	50	200		625
Cadmium [Cd]	µg/l	0,4	0,06		6
Kobalt [Co]	µg/l	20	0,7		100
Koper [Cu]	µg/l	15	1,3		75
Kwik [Hg]	µg/l	0,05	0,01		0,3
Lood [Pb]	µg/l	15	1,7		75
Molybdeen [Mo]	µg/l	5	3,6		300
Nikkel [Ni]	µg/l	15	2,1		75
Zink [Zn]	µg/l	65	24		800
AROMATISCHE VERBINDINGEN					
Benzeen	µg/l	0,2			30
Ethylbenzeen	µg/l	4			150
Styreen (Vinylbenzeen)	µg/l	6			300
Toluene	µg/l	7			1000
Xylenen (som)	µg/l	0,2			70
Som 16 Aromatische oplosmiddelen	µg/l			150	
PAK					
Naftaleen	µg/l	0,01			70
GECHLOOREERDE KOOLWATERSTOFFEN					
1,1,1-Trichloorethaan	µg/l	0,01			300
1,1,2-Trichloorethaan	µg/l	0,01			130
1,1-Dichloorethaan	µg/l	7			900
1,1-Dichlooretheen	µg/l	0,01			10
1,2-Dichloorethaan	µg/l	7			400
Dichloormethaan	µg/l	0,01			1000
Dichloorpropaan	µg/l	0,8			80
Tetrachlooretheen (Per)	µg/l	0,01			40
Tetrachloormethaan (Tetra)	µg/l	0,01			10
Tribroommethaan (bromoform)	µg/l				630
Trichlooretheen (Tri)	µg/l	24			500
Trichloormethaan (Chloroform)	µg/l	6			400
Vinylchloride	µg/l	0,01			5
cis + trans-1,2-Dichlooretheen	µg/l	0,01			20
OVERIGE (ORGANISCHE) VERBINDINGEN					
Minerale olie C10 - C40	µg/l	50			600

Bijlage 5

Analysecertificaten



AL-West B.V.

Dortmundstraat 16B, 7418 BH Deventer, the Netherlands
Postbus 693, 7400 AR Deventer
Tel. +31(0)570 788110, Fax +31(0)570 788108
e-Mail: info@al-west.nl, www.al-west.nl

BODEMINZICHT V.O.F.

JEKSCHOTSTRAAT 12
5465 PG VEGHEL

Datum 13.09.2016
Relatienr 35006376
Opdrachtnr. 606599

ANALYSERAPPORT

Opdracht 606599 Bodem / Eluaat

Opdrachtgever 35006376 BODEMINZICHT V.O.F.
Uw referentie B1728 KCA Ambachtsweg Groesbeek
Opdrachtacceptatie 07.09.16
Monsternemer Opdrachtgever

Geachte heer, mevrouw,

Hierbij zenden wij U de resultaten van het door u aangevraagde laboratoriumonderzoek. De analyses zijn geaccrediteerd volgens NEN-EN-ISO/IEC 17025, tenzij anders vermeld bij toegepaste methoden en uitgevoerd overeenkomstig de onderzoeksmethoden die worden genoemd in de meest actuele versie van onze verrichtingenlijst van de Raad voor Accreditatie, accreditatienummer L005.

De analyses zijn, tenzij anders vermeld, uitgevoerd overeenkomstig onze erkenning voor de werkzaamheid "Analyse voor milieuhygiënisch bodemonderzoek" van het Besluit Bodemkwaliteit.

Indien u gegevens wenst over de meetonzekerheden van een methode, kunnen wij u deze op verzoek verstrekken.

Dit rapport mag alleen in zijn geheel worden gereproduceerd. Eventuele bijlagen zijn onderdeel van het rapport.

Indien u nog vragen heeft of aanvullende informatie wenst, verzoeken wij u om contact op te nemen met Klantenservice.

Wij vertrouwen U met de toegezonden informatie van dienst te zijn.

Met vriendelijke groet,



AL-West B.V.
Klantenservice



AL-West B.V.

Dortmundstraat 16B, 7418 BH Deventer, the Netherlands
Postbus 693, 7400 AR Deventer
Tel. +31(0)570 788110, Fax +31(0)570 788108
e-Mail: info@al-west.nl, www.al-west.nl

Opdracht 606599 Bodem / Eluaat

Monsternr.	Monstername	Monsteromschrijving
695121	06.09.2016	BG1 1 (7-15) 2 (7-25) 3 (7-25) 4 (7-20)

Eenheid **695121**
BG1 1 (7-15) 2 (7-25) 3 (7-25) 4 (7-20)

Algemene monstervoorbehandeling

S	Voorbehandeling conform AS3000		++
S	Droge stof	%	91,4
	IJzer (Fe ₂ O ₃)	% Ds	<5,0

Klassiek Chemische Analyses

S	Organische stof	% Ds	<0,2^{x)}
---	-----------------	------	-----------------------------

Fracties (sedigraaf)

S	Fractie < 2 µm	% Ds	<1,0
---	----------------	------	----------------

Voorbehandeling metalen analyse

S	Koningswater ontsluiting		++
---	--------------------------	--	-----------

Metalen (AS3000)

S	Barium (Ba)	mg/kg Ds	<20
S	Cadmium (Cd)	mg/kg Ds	<0,20
S	Kobalt (Co)	mg/kg Ds	<3,0
S	Koper (Cu)	mg/kg Ds	5,6
S	Kwik (Hg)	mg/kg Ds	<0,05
S	Lood (Pb)	mg/kg Ds	<10
S	Molybdeen (Mo)	mg/kg Ds	<1,5
S	Nikkel (Ni)	mg/kg Ds	4,7
S	Zink (Zn)	mg/kg Ds	<20

PAK (AS3000)

S	Anthraceen	mg/kg Ds	<0,050
S	Benzo(a)anthraceen	mg/kg Ds	0,094
S	Benzo(ghi)peryleen	mg/kg Ds	0,061
S	Benzo(k)fluorantheen	mg/kg Ds	<0,050
S	Benzo-(a)-Pyreen	mg/kg Ds	0,11
S	Chryseen	mg/kg Ds	0,089
S	Fenanthreen	mg/kg Ds	0,088
S	Fluorantheen	mg/kg Ds	0,25
S	Indeno-(1,2,3-c,d)pyreen	mg/kg Ds	0,097
S	Naftaleen	mg/kg Ds	<0,050
S	Som PAK (VROM) (Factor 0,7)	mg/kg Ds	0,89^{#)}

Minerale olie (AS3000/AS3200)

S	Koolwaterstoffractie C10-C40	mg/kg Ds	<35
---	------------------------------	----------	---------------



AL-West B.V.

Dortmundstraat 16B, 7418 BH Deventer, the Netherlands
Postbus 693, 7400 AR Deventer
Tel. +31(0)570 788110, Fax +31(0)570 788108
e-Mail: info@al-west.nl, www.al-west.nl

Opdracht 606599 Bodem / Eluaat

Eenheid **695121**

BG1 1 (7-15) 2 (7-25) 3 (7-25) 4 (7-20)

Minerale olie (AS3000/AS3200)

Koolwaterstoffractie C10-C12	mg/kg Ds	<3
Koolwaterstoffractie C12-C16	mg/kg Ds	<3
Koolwaterstoffractie C16-C20	mg/kg Ds	<4
Koolwaterstoffractie C20-C24	mg/kg Ds	<5
Koolwaterstoffractie C24-C28	mg/kg Ds	<5
Koolwaterstoffractie C28-C32	mg/kg Ds	<5
Koolwaterstoffractie C32-C36	mg/kg Ds	<5
Koolwaterstoffractie C36-C40	mg/kg Ds	<5

Polychloorbifenylen (AS3000)

S PCB 28	mg/kg Ds	<0,0010
S PCB 52	mg/kg Ds	<0,0010
S PCB 101	mg/kg Ds	<0,0010
S PCB 118	mg/kg Ds	<0,0010
S PCB 138	mg/kg Ds	<0,0010
S PCB 153	mg/kg Ds	<0,0010
S PCB 180	mg/kg Ds	<0,0010
S Som PCB (7 Ballschmitter) (Factor 0,7)	mg/kg Ds	0,0049 #)

Verklaring: "<" of n.a. betekent dat het gehalte van de component lager is dan de rapportagegrens.

x) Gehaltes beneden de rapportagegrens zijn niet mee inbegrepen.

#) Bij deze som zijn resultaten "<rapportagegrens" vermenigvuldigd met 0,7.

S) Erkend volgens AS SIKB 3000

Het organische stof gehalte wordt gecorrigeerd voor het lutum gehalte, als geen lutum bepaald is wordt gecorrigeerd als ware het lutum gehalte 5,4%

Begin van de analyses: 07.09.2016

Einde van de analyses: 13.09.2016

De onderzoeksresultaten hebben alleen betrekking op het aangeleverde monstermateriaal. Monsters met onbekende herkomst kunnen slechts beperkt gecontroleerd worden op plausibiliteit.



AL-West B.V. 
Klantenservice

Dit elektronisch gegenereerde rapport is gecontroleerd en vrijgegeven. In overeenstemming met de vereisten van NEN EN ISO/IEC 17025:2005 voor eenvoudige rapportage is dit rapport met digitale handtekening rechtsgeldig.



AL-West B.V.

Dortmundstraat 16B, 7418 BH Deventer, the Netherlands
Postbus 693, 7400 AR Deventer
Tel. +31(0)570 788110, Fax +31(0)570 788108
e-Mail: info@al-west.nl, www.al-west.nl

Opdracht 606599 Bodem / Eluaat

Toegepaste methoden

Vaste stof

eigen methode: n) Koolwaterstoffractie C10-C12 Koolwaterstoffractie C12-C16 Koolwaterstoffractie C16-C20
Koolwaterstoffractie C20-C24 Koolwaterstoffractie C24-C28 Koolwaterstoffractie C28-C32
Koolwaterstoffractie C32-C36 Koolwaterstoffractie C36-C40

Gelijkwaardig aan NEN 5739: n) IJzer (Fe₂O₃)

NEN-EN12880; AS3000 en AS3200; Glw. NEN-ISO11465: Droge stof

Protocollen AS 3000: Organische stof Voorbehandeling conform AS3000 Barium (Ba) Kwik (Hg) Molybdeen (Mo) Lood (Pb) Zink (Zn)
Nikkel (Ni) Kobalt (Co) Cadmium (Cd) Koper (Cu) Koolwaterstoffractie C10-C40 Som PAK (VROM) (Factor 0,7)
Som PCB (7 Ballschmitter) (Factor 0,7)

Protocollen AS 3000 / Protocollen AS 3200: Koningswater ontsluiting Fractie < 2 µm

n) Niet geaccrediteerd



AL-West B.V.

Dortmundstraat 16B, 7418 BH Deventer, the Netherlands
Postbus 693, 7400 AR Deventer
Tel. +31(0)570 788110, Fax +31(0)570 788108
e-Mail: info@al-west.nl, www.al-west.nl

CHROMATOGRAM for Order No. 606599, Analysis No. 695121, created at 12.09.2016 09:25:59

Monsteromschrijving: BG1 1 (7-15) 2 (7-25) 3 (7-25) 4 (7-20)

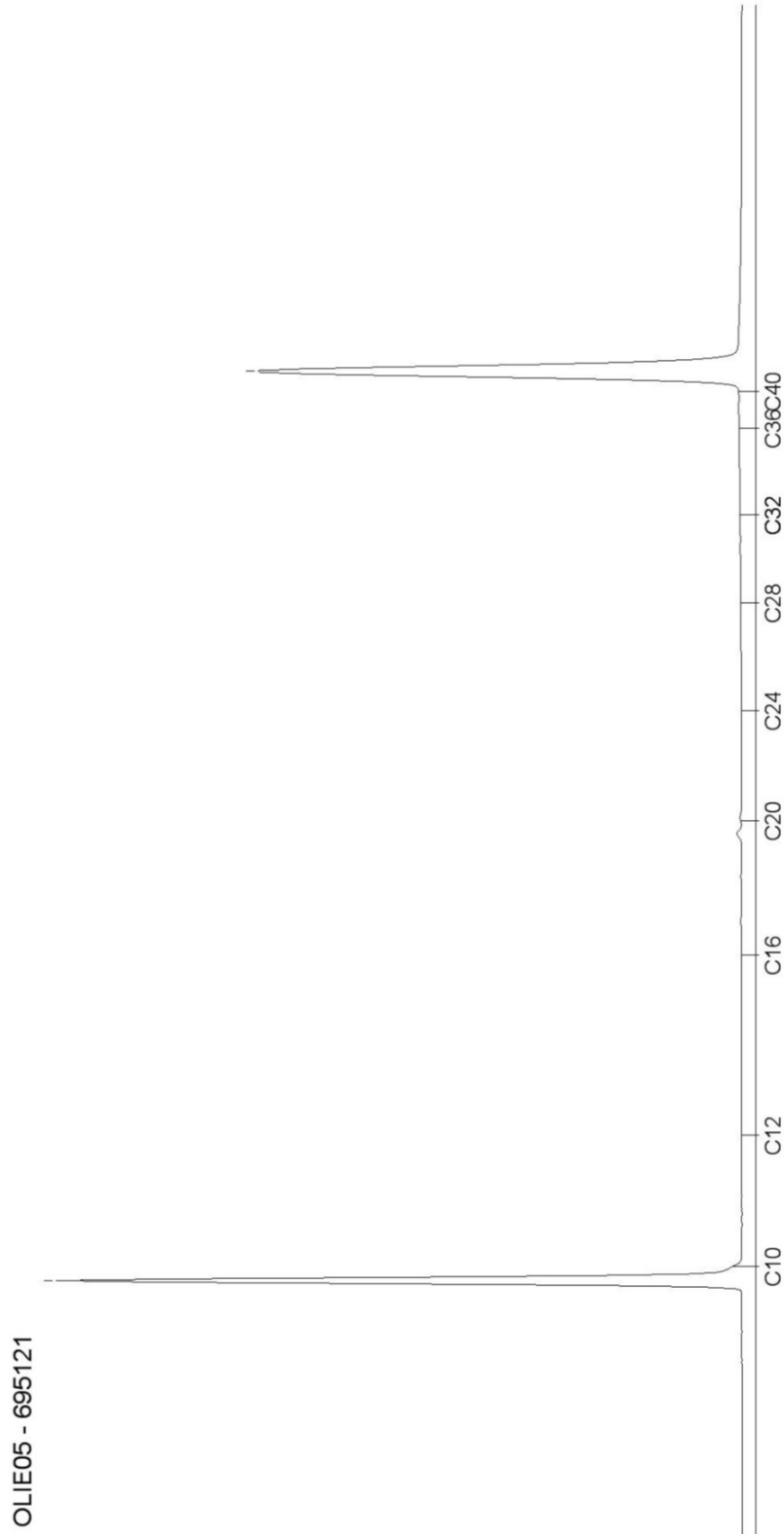

AL-West B.V.

Dortmundstraat 16B, 7418 BH Deventer, the Netherlands
Postbus 693, 7400 AR Deventer
Tel. +31(0)570 788110, Fax +31(0)570 788108
e-Mail: info@al-west.nl, www.al-west.nl

BODEMINZICHT V.O.F.

JEKSCHOTSTRAAT 12
5465 PG VEGHEL

Datum 26.09.2016
Relatienr 35006376
Opdrachtnr. 608757

ANALYSERAPPORT

Opdracht 608757 Water

Opdrachtgever 35006376 BODEMINZICHT V.O.F.
Uw referentie B1728 KCA Ambachtsweg Groesbeek
Opdrachtacceptatie 19.09.16
Monsternemer Opdrachtgever

Geachte heer, mevrouw,

Hierbij zenden wij U de resultaten van het door u aangevraagde laboratoriumonderzoek.
De analyses zijn geaccrediteerd volgens NEN-EN-ISO/IEC 17025, tenzij anders vermeld bij toegepaste methoden en uitgevoerd overeenkomstig de onderzoeksmethoden die worden genoemd in de meest actuele versie van onze verrichtingenlijst van de Raad voor Accreditatie, accreditatienummer L005.

De analyses zijn, tenzij anders vermeld, uitgevoerd overeenkomstig onze erkenning voor de werkzaamheid "Analyse voor milieuhygiënisch bodemonderzoek" van het Besluit Bodemkwaliteit.

Indien u gegevens wenst over de meetonzekerheden van een methode, kunnen wij u deze op verzoek verstrekken.

Dit rapport mag alleen in zijn geheel worden gereproduceerd. Eventuele bijlagen zijn onderdeel van het rapport.

Indien u nog vragen heeft of aanvullende informatie wenst, verzoeken wij u om contact op te nemen met Klantenservice.

Wij vertrouwen U met de toegezonden informatie van dienst te zijn.

Met vriendelijke groet,



AL-West B.V.
Klantenservice



AL-West B.V.

Dortmundstraat 16B, 7418 BH Deventer, the Netherlands
Postbus 693, 7400 AR Deventer
Tel. +31(0)570 788110, Fax +31(0)570 788108
e-Mail: info@al-west.nl, www.al-west.nl



AGROLAB GROUP

Your labs. Your service.

Opdracht 608757 Water

Monsternr.	Monsteromschrijving	Monstername	Monsternamepunt
707182	1-1-1 1 (200-300)	18.09.2016	

Eenheid 707182
1-1-1 1 (200-300)

Metalen (AS3000)

S	Barium (Ba)	µg/l	<20
S	Cadmium (Cd)	µg/l	<0,20
S	Kobalt (Co)	µg/l	<2,0
S	Koper (Cu)	µg/l	<2,0
S	Kwik (Hg)	µg/l	<0,05
S	Lood (Pb)	µg/l	<2,0
S	Molybdeen (Mo)	µg/l	<2,0
S	Nikkel (Ni)	µg/l	<3,0
S	Zink (Zn)	µg/l	<10

Aromaten (AS3000)

S	Benzeen	µg/l	<0,20
S	Tolueen	µg/l	<0,20
S	Ethylbenzeen	µg/l	<0,20
S	<i>m,p</i> -Xyleen	µg/l	<0,20
S	<i>ortho</i> -Xyleen	µg/l	<0,10
S	Som Xylenen (Factor 0,7)	µg/l	0,21^{#)}
S	Naftaleen	µg/l	<0,020
S	Styreen	µg/l	<0,20

Chloorhoudende koolwaterstoffen (AS3000)

S	Dichloormethaan	µg/l	<0,20
S	Trichloormethaan (Chloroform)	µg/l	<0,20
S	Tetrachloormethaan (Tetra)	µg/l	<0,10
S	1,1-Dichloorethaan	µg/l	<0,20
S	1,2-Dichloorethaan	µg/l	<0,20
S	1,1,1-Trichloorethaan	µg/l	<0,10
S	1,1,2-Trichloorethaan	µg/l	<0,10
S	Vinylchloride	µg/l	<0,20
S	1,1-Dichlooretheen	µg/l	<0,10
S	<i>Cis</i> -1,2-Dichlooretheen	µg/l	<0,10
S	<i>trans</i> -1,2-Dichlooretheen	µg/l	<0,10
S	Som cis/trans-1,2-Dichlooretheen (Factor 0,7)	µg/l	0,14^{#)}
S	Som Dichlooretheen (Factor 0,7)	µg/l	0,21^{#)}



AL-West B.V.

Dortmundstraat 16B, 7418 BH Deventer, the Netherlands
Postbus 693, 7400 AR Deventer
Tel. +31(0)570 788110, Fax +31(0)570 788108
e-Mail: info@al-west.nl, www.al-west.nl

Opdracht 608757 Water

Eenheid 707182
1-1-1 1 (200-300)

Chloorhoudende koolwaterstoffen (AS3000)

S	Trichlooretheen (Tri)	µg/l	<0,20
S	Tetrachlooretheen (Per)	µg/l	<0,10
S	1,1-Dichloorpropaan	µg/l	<0,20
S	1,2-Dichloorpropaan	µg/l	<0,20
S	1,3-Dichloorpropaan	µg/l	<0,20
S	Som Dichloorpropanen (Factor 0,7)	µg/l	0,42^{#)}

Broomhoudende koolwaterstoffen

S	Tribroommethaan (bromofom)	µg/l	<0,20
---	----------------------------	------	-------

Minerale olie (AS3000/AS3200)

S	Koolwaterstoffractie C10-C40	µg/l	<50
	Koolwaterstoffractie C10-C12	µg/l	<10
	Koolwaterstoffractie C12-C16	µg/l	<10
	Koolwaterstoffractie C16-C20	µg/l	<5,0
	Koolwaterstoffractie C20-C24	µg/l	<5,0
	Koolwaterstoffractie C24-C28	µg/l	<5,0
	Koolwaterstoffractie C28-C32	µg/l	<5,0
	Koolwaterstoffractie C32-C36	µg/l	<5,0
	Koolwaterstoffractie C36-C40	µg/l	<5,0

Verklaring: "<" of n.a. betekent dat het gehalte van de component lager is dan de rapportagegrens.

#) Bij deze som zijn resultaten "<rapportagegrens" vermenigvuldigd met 0,7.

S) Erkend volgens AS SIKB 3000

Begin van de analyses: 19.09.2016

Einde van de analyses: 23.09.2016

De onderzoeksresultaten hebben alleen betrekking op het aangeleverde monstermateriaal. Monsters met onbekende herkomst kunnen slechts beperkt gecontroleerd worden op plausibiliteit.

AL-West B.V.
Klantenservice

Dit elektronisch gegenereerde rapport is gecontroleerd en vrijgegeven. In overeenstemming met de vereisten van NEN EN ISO/IEC 17025:2005 voor eenvoudige rapportage is dit rapport met digitale handtekening rechtsgeldig.

AL-West B.V.

Dortmundstraat 16B, 7418 BH Deventer, the Netherlands
Postbus 693, 7400 AR Deventer
Tel. +31(0)570 788110, Fax +31(0)570 788108
e-Mail: info@al-west.nl, www.al-west.nl

Opdracht 608757 Water

Toegepaste methoden

eigen methode: n) Koolwaterstoffractie C10-C12 Koolwaterstoffractie C12-C16 Koolwaterstoffractie C16-C20
Koolwaterstoffractie C20-C24 Koolwaterstoffractie C24-C28 Koolwaterstoffractie C28-C32
Koolwaterstoffractie C32-C36 Koolwaterstoffractie C36-C40

Protocollen AS 3100: Nikkel (Ni) Lood (Pb) Zink (Zn) Kwik (Hg) Cadmium (Cd) Koper (Cu) Molybdeen (Mo) Barium (Ba) Kobalt (Co)
Dichloormethaan Tribroommethaan (bromoform) Trichloormethaan (Chloroform) Benzeen Tolueen
Tetrachloormethaan (Tetra) Ethylbenzeen 1,1-Dichloorethaan 1,2-Dichloorethaan Som Xylenen (Factor 0,7)
Naftaleen Styreen 1,1,1-Trichloorethaan 1,1,2-Trichloorethaan Vinylchloride Som Dichlooretheen (Factor 0,7)
Trichlooretheen (Tri) Tetrachlooretheen (Per) Som Dichloorpropanen (Factor 0,7) Koolwaterstoffractie C10-C40

Protocollen AS 3100: n) Som cis/trans-1,2-Dichlooretheen (Factor 0,7)

n) Niet geaccrediteerd



AL-West B.V.

Dortmundstraat 16B, 7418 BH Deventer, the Netherlands
Postbus 693, 7400 AR Deventer
Tel. +31(0)570 788110, Fax +31(0)570 788108
e-Mail: info@al-west.nl, www.al-west.nl

CHROMATOGRAM for Order No. 608757, Analysis No. 707182, created at 22.09.2016 07:13:57

Monsteromschrijving: 1-1-1 1 (200-300)

