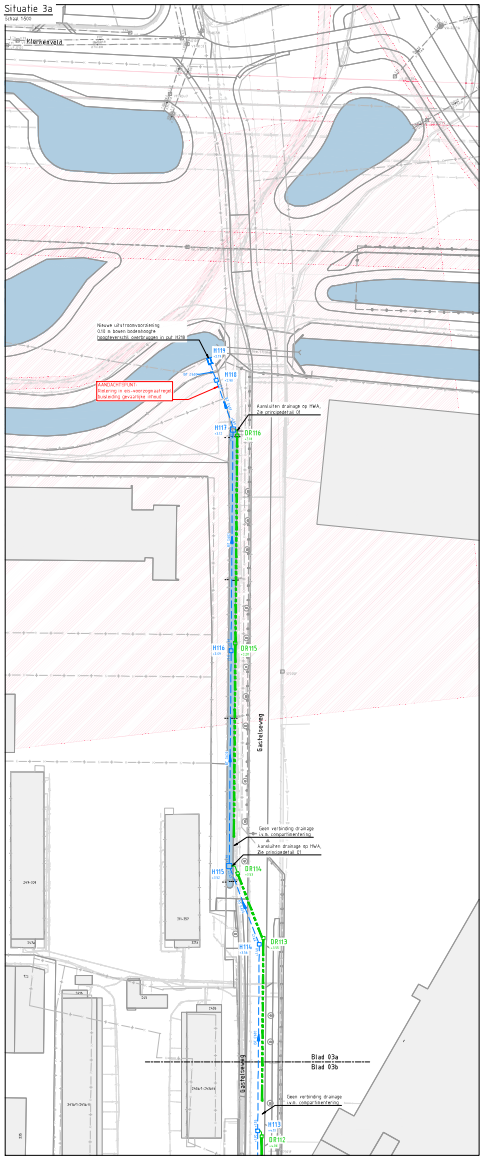

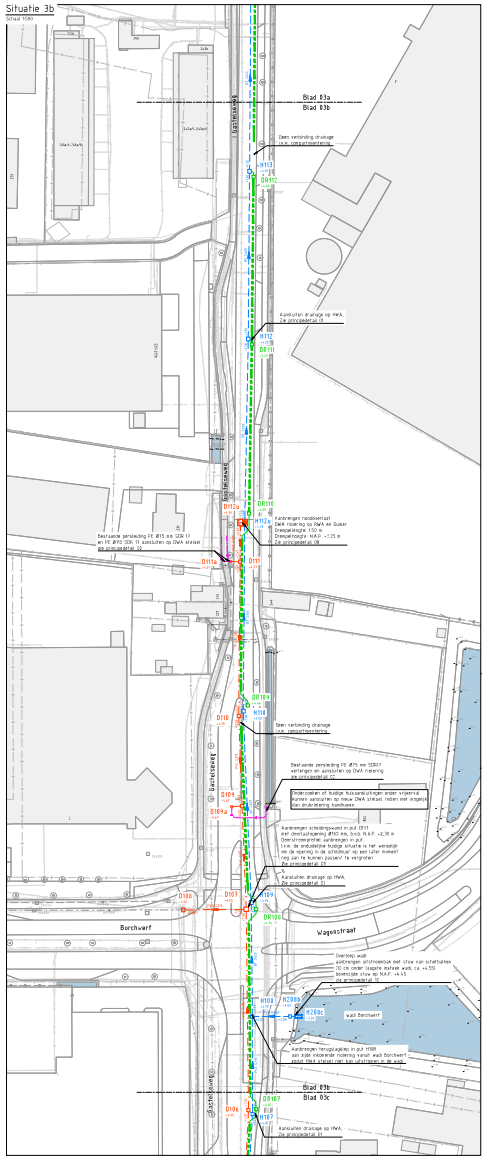

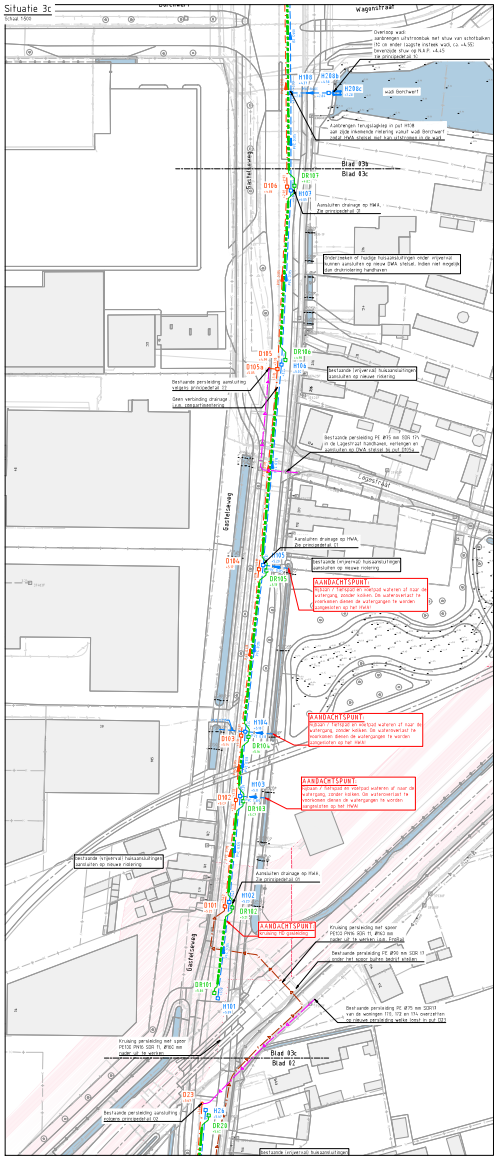

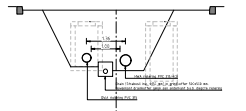

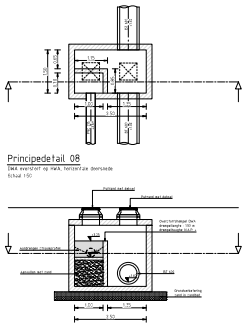

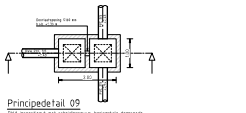

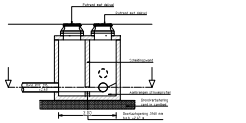

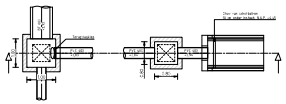

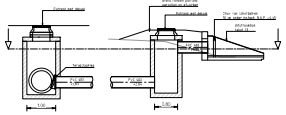

Legenda

- Bestaande situatie
- Bestaande kadastrale grens
- Bestaande bebouwing
- Bestaand oppervlaktewater

Kabels en leidingen

- Data
- Laagspanning
- Middenspanning
- Hoogspanning
- Gas lagedruk
- Gas hogedruk
- Waterleiding
- Buisleiding gevaarlijke inhoud
- Druk-/persriolering
- Elk voorzorgsmaatregel

Bestaande riolering

- Bestaand DWA rioolnet met inspectieput, putnummer, b.o.b, materiaal en diameter leiding in mm
- Bestaand DWA rioolnet met inspectieput, putnummer, b.o.b, materiaal en diameter leiding in mm
- Bestaand HWA rioolnet met inspectieput, putnummer, b.o.b, materiaal en diameter leiding in mm
- Bestaande drainage
- Bestaande persleiding, met diameter
- Bestaande duiker met b.o.b., materiaal en diameter

Nieuwe riolering

- Aanbrengen DWA rioolnet met inspectieput, putnummer, putrandhoogte, b.o.b, materiaal en diameter leiding in mm
- Aanbrengen kunststof DWA bodemgoot met putnummer en putrandhoogte
- Aanbrengen poleiput DWA rioolnet
- Aanbrengen overstortput DWA rioolnet
- Aanbrengen HWA rioolnet met inspectieput, putnummer, putrandhoogte, b.o.b, materiaal en diameter leiding in mm
- Aanbrengen overstortput HWA rioolnet
- Aanbrengen poleiput HWA rioolnet
- Aanbrengen infiltratieduik HWA rioolnet
- Aanbrengen zandvoorfiltering drainkoffer PVC Ø160 mm met inspectieput, putnummer, putrandhoogte
- Aanbrengen drain (filtratiepijp) lengte 4950 mm in grondkoffer 500x500 mm. Bovenkant drainkoffer gelijk aan onderkant b.o.b. steenkorte riolering
- Aanbrengen duiker met inspectieput, putnummer, putrandhoogte, b.o.b, materiaal en diameter leiding in mm

Drukrioleering

Diameters persleiding en type pompen nader te verwerken kunnen waarin leiding/ leiding definitief is.

- Aanbrengen persleiding DWA
  - in open ontgraving PE100 PN16 SDR 11, Ø160 mm
  - i.p.v. spoorkruising PE100 PN16 SDR 11, Ø160 mm
- Aanbrengen persleiding HWA, uitgangspunt: PE 100 SDR 17, Ø125mm
- Aanbrengen persleiding, ten behoeve van verlengen bestaande drukrioleering, diverse diameters.

Watersysteem

- Bestaand HWA-systeem NIET koppelen aan het nieuwe HWA-systeem, in verband met lage ligging

Overzicht situatie

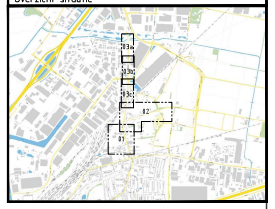

Op betreft een Voorlopig Ontwerp aangeleverd details betreft het principe, deze dienen nader uitgewerkt te worden in DO/BO fase. Ligging riolering nader af te stemmen op bovengronds inrichting en ligging kabels en leidingen (i.v.m. beheerder).

Wijz.	Aanleiding/Aard Wijziging	Datum	Gecontr.	Akkord	Gecorrigeerd
0	Voorlopig Ontwerp	12-07-2021	gebroeders	gebroeders	Gebroeders

Opdrachtgever
Gemeente Roosendaal

Onderwerp
Waterhuishoudkundig ontwerp Gastelseweg te Roosendaal

Tekening
Overzichtstekening riolering

Haskoning Nederland B.V.

Opdrachtnummer
C4E0058

Tekeninnummer / Revisie/versie
B11040-MA-C-22-00-00-0010

Schaal
A0 841x1410

Datum
Voorlopig Ontwerp

Blad
1

Aantal bladen
1