

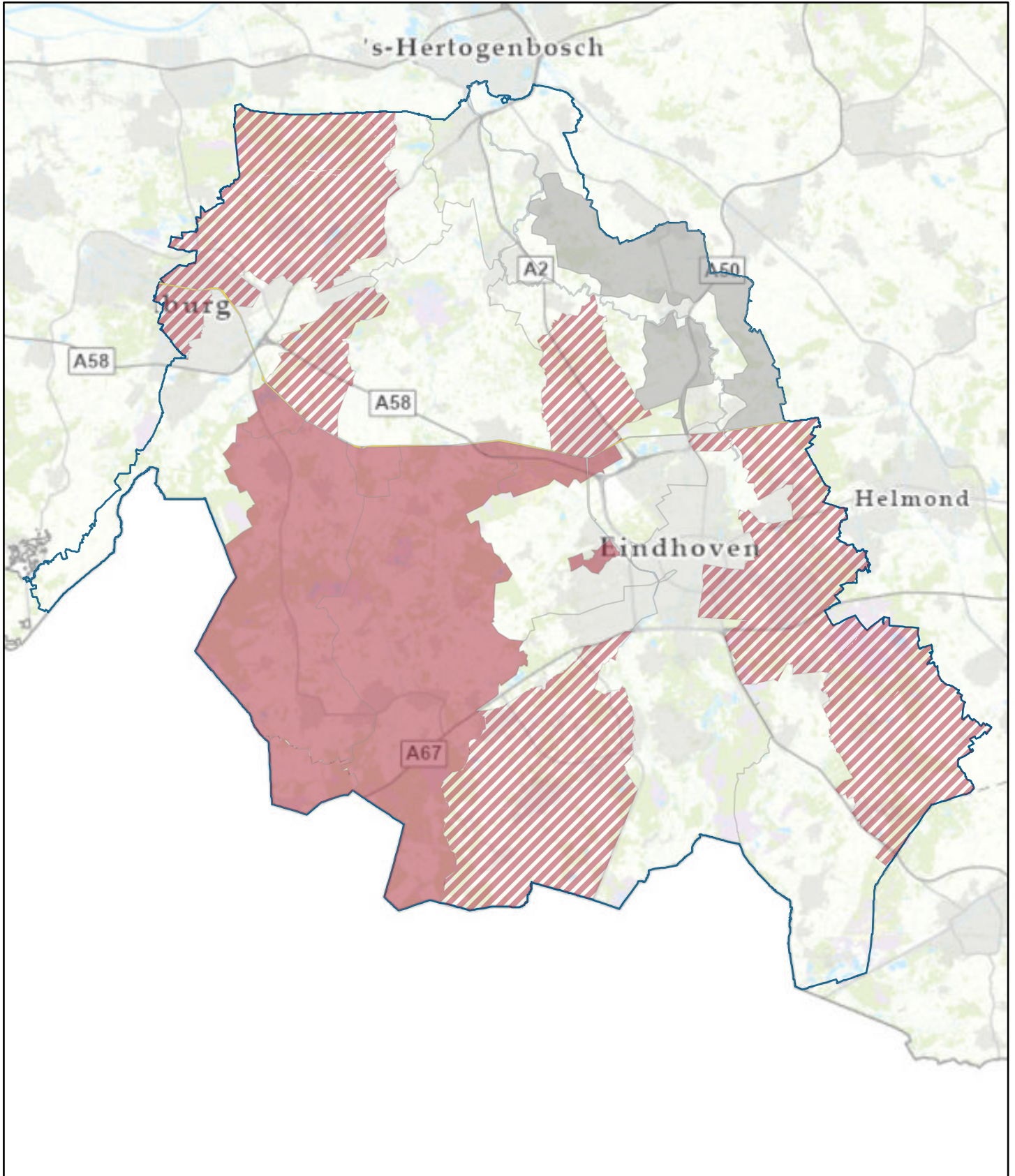

260526 Instellen onttrekkingsverbod oppervlaktewater



26-5-2026

onttrekkingsverbod oppervlaktewater

-  Geen onttrekkingsverbod
-  In beheer bij Rijkswaterstaat
-  Permanent verbod onttrekking oppervlaktewater wateraanvoergebied
-  Aankomend tijdelijk onttrekkingsverbod
-  Periodiek onttrekkingsverbod van kracht (1 april - 1 november)
-  Waterschapsgrens
- Topo

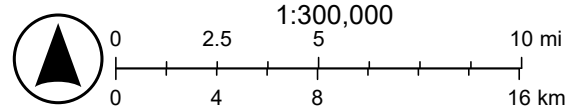

Beheren Watersysteem - Senior Adviseur Watersysteem (LS)
Vakgroep Datamanagement - GISspecialist (DC), Esri Nederland, Community
Map Contributors

Romee Uijterlinde
Waterschap de Dommel