

Aan:  
Stichting Erfgoed Oud-Poelgeest  
Poelgeesterweg 1  
2341 NM Oegstgeest

Verzenddatum 26 mei 2026  
Ons kenmerk Z/26/235569  
Dso nummer 2026041701900  
Contactpersoon [REDACTED]  
Telefoonnummer 14071

Onderwerp Besluit omgevingsvergunning

Beste directie,

Op 17 april 2026 hebben wij uw aanvraag voor een omgevingsvergunning ontvangen voor het plaatsen van padverlichting op landgoed Oud-Poelgeest op het adres Poelgeesterweg 1 in Oegstgeest.

#### *Nadere toelichting*

De padverlichting komt langs een gedeelte van het bospad dat loopt van de zijkant van het kasteel naar de kapel aan zijde Haarlemmetrekvaart 17.

#### **Besluit**

Wij besluiten de omgevingsvergunning met bijbehorende gewaarmerkte stukken te verlenen op grond van artikel 5.1, eerste lid, onder a en b van de Omgevingswet.

De omgevingsvergunning wordt verleend voor de activiteiten:

- Rijksmonumentenactiviteit

#### **Vertraagde inwerkingtreding**

Dit besluit treedt vertraagd in werking. U mag pas na 4 weken gebruik maken van deze vergunning. Binnen deze termijn kunnen eventuele belanghebbenden bezwaar en een verzoek om een voorlopige voorziening indienen.

#### **Kosten**

Voor het in behandeling nemen van uw aanvraag bent u € [REDACTED] aan leges verschuldigd. U ontvangt hiervoor binnenkort een aanslag.

Met vriendelijke groet,  
Namens het college van burgemeester en wethouders van Oegstgeest,



Kees Schrieks  
Manager Ruimte

## **Procedure**

Dit besluit is voorbereid met de reguliere voorbereidingsprocedure.

## **Publicatie**

Uw aanvraag is gepubliceerd op de gemeentepagina van de Oegstgeester Courant en op [www.officielebekendmakingen.nl](http://www.officielebekendmakingen.nl). Dit besluit zullen wij ook publiceren.

## **Vertraagde inwerkingtreding**

Dit besluit treedt vertraagd in werking. U mag pas na 4 weken gebruik maken van deze vergunning. Binnen deze termijn kunnen eventuele belanghebbenden bezwaar en een verzoek om een voorlopige voorziening indienen.

## **Bezwaar**

Tegen dit besluit kan door u of derde belanghebbenden binnen zes weken na verzenddatum van het besluit bezwaar worden aangetekend. Het bezwaarschrift moet aan de volgende voorwaarden voldoen:

- naam en adres van de indiener;
- datum;
- omschrijving van het besluit waartegen u bezwaar maakt en de redenen van het bezwaar;
- handtekening van de indiener.

Stuur het bezwaarschrift naar het college van burgemeester en wethouders van de gemeente Oegstgeest, Postbus 1270, 2340 BG te Oegstgeest.

### *Pro forma bezwaar*

Het kan voorkomen dat de termijn van zes weken te kort is om een volledig gemotiveerd bezwaarschrift te schrijven. Bijvoorbeeld omdat u eerst advies wilt vragen aan anderen. Om uw recht op bezwaar niet te verspelen, kan u binnen zes weken ook een 'pro forma bezwaarschrift' indienen bij het college. Hierin geeft u kort aan waartegen u in bezwaar gaat. Ook geeft u daarin aan dat u later de motivering van uw bezwaarschrift wilt aanvullen.

### *Voorlopige voorziening*

Dit besluit treedt 4 weken na bekendmaking in werking (verzenddatum), ook al wordt er een bezwaarschrift ingediend. Hebben u of derde belanghebbenden er veel belang bij dat dit besluit niet in werking treedt, dan kan een voorlopige voorziening worden aangevraagd bij de Voorzieningenrechter van de rechtbank in Den Haag, Postbus 20302, 2500 EH te Den Haag, of digitaal via <http://loket.rechtspraak.nl/bestuursrecht>. U heeft hiervoor wel elektronische handtekening (DigiD) nodig. Kijk op de website voor de precieze voorwaarden. Voor het vragen van een voorlopige voorziening betaalt u kosten om de procedure te starten (griffierecht).

## **Afwijken van omgevingsvergunning?**

Wilt u afwijken van deze omgevingsvergunning dan moet u hiervoor een nieuwe aanvraag indienen via het Omgevingsloket.

## **Intrekken vergunning**

Het kan voorkomen dat u besluit geen gebruik te maken van de omgevingsvergunning. Wij kunnen de omgevingsvergunning dan geheel of gedeeltelijk intrekken.

## Gewaarmerkte stukken

De volgende gewaarmerkte stukken maken onderdeel uit van de omgevingsvergunning:

Omschrijving	Type	Datum
a01. Publiceerbare aanvraag	Aanvraagformulier	17-04-2026
02. Foto 1_Pad richting kapel, beginpunt van nieuwe verlichtingselementen	Foto	-
03. Foto 2_Pad vanaf kapel gezien vanaf brug	Foto	-
04. Tekening NT-01c_Terreintekening - Bestaande situatie paden met verlichtingselementen	Tekening	17-04-2026
05. Tekening NT-01b_Terreintekening - Nieuwe situatie paden met verlichtingselementen	Tekening	10-04-2026
06. Documentatie_Verlichtingselement BOSCO 2.700K (1x TBL Module 2.700K)	Productinformatie	-
07. Email met informatie over positie elektrakabels naar verlichting	E-mailbericht	19-05-2026

De volgende stukken maken geen onderdeel uit van de omgevingsvergunning en zijn als extra informatie toegevoegd:

Omschrijving	Type	Datum
08. Tekening TIK-01_Plantekening - Inrichting buitenruimte (pad naar kapel)	Tekening	23-02-2026
09. Documentatie Oak houten terraslamp tuinpad verlichting	Productinformatie	-

## Overwegingen - Rijksmonumentenactiviteit

### Juridisch kader

Op grond van artikel 5.1, eerste lid, onder a van de Omgevingswet is het verboden om een omgevingsplanactiviteit te verrichten zonder de hiervoor vereiste omgevingsvergunning.

Op grond van artikel 22.277 Omgevingsplan Oegstgeest is het verboden om zonder omgevingsvergunning een werk, niet zijnde een bouwwerk, of werkzaamheid uit te voeren.

Op grond van artikel 4.6, eerste lid, onder g van de Invoeringswet Omgevingswet gelden de regels van een bestemmingsplan als deel van het (tijdelijke) omgevingsplan. Handelen in strijd met deze regels wordt daarom gezien als handelen in strijd met het omgevingsplan.

### Rijksmonument

Het landgoed Oud Poelgeest aan de Poelgeesterweg 1 is een rijksmonument, monumentnummer 515709. Uw aanvraag voorziet in het aanbrengen van wijzigingen aan het terrein in dit monument.

### Rijksdienst voor het Cultureel Erfgoed

Voor de voorgestelde terreinwijzigingen is geen advies van de Rijksdienst voor het Cultureel Erfgoed vereist.

### Omgevingsplan / Bestemmingsplan

Op de locatie gelden de regels van het tijdelijke Omgevingsplan Gemeente Oegstgeest, juncto het bestemmingsplan 'Poelgeest'. Op de plankaart is de locatie rondom de kapel aangeduid met

enkelbestemmingen 'Bos' (artikel 4) en dubbelbestemming 'Waarde – Archeologie 2' (artikel 18). Verder geldt de gebiedsaanduiding 'Vrijwaringszone – molenbiotoop'.

#### *Waarde – Archeologie 2*

Op grond van artikel 18.3.1 onder a is het verboden op of in de gronden met de dubbelbestemming 'Waarde - Archeologie 2' zonder of in afwijking van een schriftelijke omgevingsvergunning (voorheen archeologische aanlegvergunning) van het bevoegd gezag werken, geen bouwwerken zijnde, of werkzaamheden uit te voeren, dieper dan 50 cm en over een (totale) oppervlakte groter dan 100 m<sup>2</sup>.

Het ingediende plan voldoet aan de gestelde regels nu geen bodemingrepen plaatsvinden dieper dan 50 cm en over een (totale) oppervlakte groter dan 100 m<sup>2</sup>.

#### *Bos*

Op grond van artikel 4.1 zijn de voor 'Bos' aangewezen gronden bestemd voor:

- a. bos;
- b. parken;
- c. de instandhouding en bescherming van groen en bouwwerken met monumentale en cultuurhistorische waarden;
- d. behoud, herstel en ontwikkeling van natuur- en landschapswaarden;
- e. water en waterhuishoudkundige voorzieningen;
- f. bij deze bestemming behorende bouwwerken (geen gebouwen zijnde) en voorzieningen zoals voet- en fietspaden, ontsluitingswegen, bruggen, dammen en duikers en parkeervoorzieningen.

Op grond van artikel 4.2 mag op deze gronden worden gebouwd en gelden de volgende regels:

- a. op deze gronden mogen uitsluitend bouwwerken (geen gebouwen zijnde) worden gebouwd;
- b. de bouwhoogte van lichtmasten bedraagt ten hoogste 6 m;
- c. de bouwhoogte van pergola's bedraagt ten hoogste 3,5 m;
- d. de bouwhoogte van overige bouwwerken (geen gebouwen zijnde), met uitzondering van overkappingen, bedraagt ten hoogste 3 m.

Op grond van artikel 4.3.1 is het verboden op of in de gronden met de bestemming 'Bos' zonder of in afwijking van een omgevingsvergunning de volgende werken, geen bouwwerk zijnde, of de volgende werkzaamheden uit te voeren:

- a. het planten, rooien, kappen of verminken van de houtopstand en gewassen;
- b. het aanleggen of verharden van wegen, paden of parkeervoorzieningen en het aanbrengen van andere oppervlakteverhardingen (al dan niet tijdelijk);
- c. het uitvoeren van grondbewerkingen, waartoe worden gerekend afgraven, woelen, mengen, diepploegen, uitdiepen, egaliseren, ontginnen, ophogen, aanleggen van drainage en/of anderszins wijzigen van de bodemstructuur;
- d. het aanleggen, vergraven, verruimen of dempen van sloten, vijvers en andere wateren;
- e. het aanleggen of aanbrengen van oeverbeschoeiingen;
- f. het aanleggen van boven- of ondergrondse kabels en leidingen en het aanbrengen van daarmee verband houdende constructies, installaties of apparatuur.

Op grond van artikel 4.3.3 zijn de werken of werkzaamheden als bedoeld in lid 4.3.1 slechts toelaatbaar, indien daardoor de natuur-, cultuurhistorische en landschapswaarden niet onevenredig worden of kunnen worden aangetast.

Het ingediende plan voldoet aan de gestelde regels en heeft geen enkele invloed op de molenbiotoop.

Voor wat betreft de afweging of door het plan de natuur-, cultuurhistorische en landschapswaarden niet onevenredig worden of kunnen worden aangetast verwijzen wij naar onderstaande adviezen

#### Advies Cultuurhistorie

De bosperceel op Landgoed Oud-Poelgeest maakt onderdeel uit van een rijksmonumentaal ensemble. Het aanbrengen van (lage) verlichting langs de paden wordt vanuit cultuurhistorisch oogpunt als een aanvaardbare ingreep beschouwd. De verlichting draagt bij aan de sociale veiligheid en toegankelijkheid van het landgoed in de avonduren, zonder de cultuurhistorische waarden onevenredig aan te tasten.

Van belang is dat de gekozen verlichting ondergeschikt blijft aan de landschappelijke en historische context. Het toepassen van het gekozen lage model met gerichte verlichting op het pad voorkomt verstoring van de omgeving (bosperceel). De gekozen 'houtlook' sluit visueel aan bij de bosrijke setting en draagt bij aan een eenduidige en verzorgde uitstraling van het landgoed.

Vanuit cultuurhistorisch perspectief is het ook van belang dat de padverlichting bijdraagt aan de beleefbaarheid van het rijksmonument. In dit kader zal de voorgestelde padverlichting ter beoordeling worden voorgelegd aan de onafhankelijke Commissie Omgevingskwaliteit Oegstgeest, waarmee een zorgvuldige en deskundige toetsing van de monumentale en cultuurhistorische waarden is geborgd.

Het plan sluit aan bij de leidende principes uit de Omgevingsvisie van Oegstgeest. In het bijzonder wordt invulling gegeven aan het principe dat ontwikkelingen recht dienen te doen aan bestaande landschappelijke en erfgoedwaarden. Tevens draagt het plan bij aan het beschermen en versterken van waardevolle cultuurhistorische gebieden en het vergroten van de beleefbaarheid daarvan. Door het betreffende gedeelte van het bosperceel toegankelijker en aantrekkelijker te maken voor bezoekers wordt bovendien bijgedragen aan het versterken van groene en recreatieve gebieden en het stimuleren van ontmoeting en verblijfskwaliteit.

Los van bovenstaande is het zeer wenselijk om bestaande, niet-historische en visueel storende elementen ter plaatse van dit bospad te verwijderen zodat verrommeling wordt voorkomen en de ruimtelijke kwaliteit wordt versterkt. Dit betekent dat wij de volgende voorwaarden stellen aan onze medewerking:

- De bestaande moderne (zilveren) lantaarnpalen worden verwijderd voorafgaand aan de plaatsing van de nieuwe verlichting.
- De verlichting wordt en blijft zodanig ingesteld dat deze uitsluitend inschakelt bij passerende bezoekers.

#### Advies Groen

De kapel en het terrein rondom de kapel vallen binnen bestemming "Bos". Verder is dit bos onderdeel van het Natuur Netwerk Nederland (NNN). Gelet hierop dienen de voedingskabels voor de armaturen onder de voetpaden ingegraven te worden om zo weinig mogelijk schade aan de monumentale bomen en natuur te brengen. Nu uw gemachtigde heeft bevestigd dat de voedingskabels in de voetpaden worden aangelegd op een diepte van circa 25 cm kan met het plan worden ingestemd. Met deze aanlegmethode worden de boomwortels maximaal ontzien (niet doorgehaald of beschadigd).

Gelet op het voorgaande is geen sprake van een onevenredige aantasting van de aanwezige cultuurhistorische waarden en is met de gestelde voorwaarden sprake van een evenwichtige toedeling van functies aan locaties.

### Omgevingskwaliteit

Wij hebben uw aanvraag op 20 mei 2026 voor advies voorgelegd aan de gemeentelijke adviescommissie Omgevingskwaliteit Oegstgeest.

Advies:            Akkoord

Naar aanleiding van bovenstaand advies hebben wij u gevraagd te reageren op de aanbevelingen van de commissie. In uw reactie, welke onderdeel uitmaakt van deze omgevingsvergunning, geeft u aan de aanbevelingen van de commissie deels wel en deels niet op te volgen.

Gelet op het advies van de commissie is het plan niet strijd met het belang van monumentenzorg.

### Participatie

Wij hebben 'Participatiebeleid bij de aanvraag van een omgevingsvergunning' vastgesteld. Hierin zijn de spelregels bepaald voor participatie. Participatie is bij alle aanvragen zeer gewenst en is verplicht bij aanvragen voor buitenplanse omgevingsplanactiviteiten indien het een geval betreft waarvan de raad heeft vastgesteld dat daarbij participatie verplicht is. Het moet dan bijvoorbeeld gaan om een aanvraag voor een plan welke een 'behoorlijke ruimtelijke impact' tot gevolg heeft.

U heeft op het aanvraagformulier aangegeven dat geen participatie heeft plaatsgevonden. Wij zijn van oordeel dat uw plan past binnen de bestaande ruimtelijke structuur en geen 'behoorlijke ruimtelijke impact' tot gevolg heeft.

### Conclusie

De omgevingsvergunning voor de 'Rijksmonumentenactiviteit (omgevingsplan)' kan worden verleend.

### **Toezicht / Start- en gereedmelding**

Wij houden toezicht op de uitvoering van de werkzaamheden en naleving van de voorwaarden. Wilt u ons twee werkdagen vóór aanvang van de werkzaamheden hierover informeren. Ook na het afronden van de werkzaamheden stuurt u ons binnen één werkdag een gereedmelding.

De start- en gereedmelding doet u door een e-mail te sturen naar [bouwmelding@oegstgeest.nl](mailto:bouwmelding@oegstgeest.nl), onder vermelding van ons kenmerk Z/26/235569.

### **Meer informatie**

Voor meer informatie kunt u een e-mail sturen naar                      onder vermelding van ons kenmerk.

# Padverlichting Oud-Poelgeest publiceerbaar

## Uw verzoek

<b>Ingediend bij</b>	<b>gemeente Oegstgeest</b>
<b>Soort</b>	Aanvraag vergunning
<b>Activiteit(en)</b>	Rijksmonumentenactiviteit met betrekking tot een gebouw of aangelegd monument
<b>Doel</b>	Definitief
<b>Status</b>	Ingediend
<b>Verzoeknummer(s)</b>	20260417 01900 000 (ingediend op 17-04-2026)



## Project

### Naam van dit project

Padverlichting Oud-Poelgeest

### Projectomschrijving

Het plaatsen van verlichtingselementen langs een pad op Landgoed Oud-Poelgeest.

## Locatie

### Teken een gebied op de kaart



## Algemeen

**U kunt een bijlage toevoegen over het contact met anderen (participatie).**

Geen documenten.

**Voeg als bijlage toe: gegevens over de grens van de locatie.**

Geen documenten.

**Participatie: anderen betrekken bij uw plannen**

**Heeft u contact gehad met anderen voor wie uw plannen gevolgen hebben?**

Nee

**Verzoek****Geef uw verzoek een naam**

Padverlichting Oud-Poelgeest

**Toelichting op uw verzoek**

geen openbare informatie

**Uw referentienummer**

geen openbare informatie

**Hierbij verklaar ik alle vragen naar waarheid te hebben ingevuld.**

Ja

**Zijn er gegevens die u later opstuurt? Denk aan bouwtekeningen, foto's, plattegronden, etc. Geef hier aan welke gegevens dat zijn en waarom u die later opstuurt.**

geen openbare informatie

**Zijn er gegevens die u nu niet opstuurt? Geef aan welke gegevens dat zijn en waarom u die niet opstuurt. Bijvoorbeeld omdat u die eerder heeft opgestuurd.**

geen openbare informatie

## Uw gegevens

### Gegevens van de gemachtigde

**Naam van de organisatie**

Van Reisen Bouwmanagement & Advies B.V.

*Vooraf ingevuld antwoord.*

**KVK-nummer**

28085041

*Vooraf ingevuld antwoord.*

**Vestigingsnummer**

000017658446

**RSIN**

██████████

*Vooraf ingevuld antwoord.*

**Straatnaam**

's-Gravendijckseweg

*Vooraf ingevuld antwoord.*

**Huisnummer**

39

*Vooraf ingevuld antwoord.*

**Huisletter**

-

**Huisnummertoevoeging**

-

**Postcode**

2201CZ

*Vooraf ingevuld antwoord.*

**Plaatsnaam**

Noordwijk

*Vooraf ingevuld antwoord.*

### Contactgegevens van de gemachtigde

**Naam van contactpersoon of afdeling**

geen openbare informatie

**E-mailadres**

geen openbare informatie

**Telefoonnummer**

geen openbare informatie

**Gegevens van de initiatiefnemer****Naam van de organisatie**

Stichting Erfgoed Oud-Poelgeest

*Vooraf ingevuld antwoord.***KVK-nummer**

41167545

*Vooraf ingevuld antwoord.***Vestigingsnummer**

-

**RSIN**

[REDACTED]

*Vooraf ingevuld antwoord.***Straatnaam**

Poelgeesterweg

*Vooraf ingevuld antwoord.***Huisnummer**

1

*Vooraf ingevuld antwoord.***Huisletter**

-

**Huisnummertoevoeging**

-

**Postcode**

2341NM

*Vooraf ingevuld antwoord.***Plaatsnaam**

Oegstgeest

*Vooraf ingevuld antwoord.***Contactgegevens van de initiatiefnemer****Naam van contactpersoon of afdeling**

geen openbare informatie

**E-mailadres**

geen openbare informatie

**Telefoonnummer**

geen openbare informatie

## Vragen en antwoorden

### Rijksmonumentenactiviteit met betrekking tot een gebouwd of aangelegd monument

#### Rijksmonumentenactiviteit Algemeen

**Wat is het rijksmonumentnummer?**

515704

#### Gebouwde en aangelegde monumenten

**Wat is de naam van het monument?**

Oud-Poelgeest: historische tuin- en parkaanleg

**Om welke soort rijksmonument of voorbeschermd rijksmonument gaat het?**

Aangelegd monument

**Is er op het terrein van de voorgenomen werkzaamheden een (aantoonbaar te verwachten) archeologisch monument aanwezig?**

Nee

**Aangelegd monument: Kies alle onderdelen waarop de voorgenomen werkzaamheden betrekking hebben.**

Tuin, park of ander groen monument

**Tuin, park of ander groen monument:**

**Kies alle onderdelen waarop de voorgenomen werkzaamheden betrekking hebben.**

Infrastructuur (paden, lanen, wegen of andere verhardingen)

**Wat bent u van plan te gaan doen met het monument? Kies alle voorgenomen werkzaamheden.**

Wijziging: Andere wijziging aangelegd monument

**Geef aan welke andere wijziging van het aangelegd monument u van plan bent.**

Het plaatsen van verlichtingselementen langs een pad. (Zie tekening: '2026.04.10 terrein tekening lichtmasten-2026.04.08 pad naar kapel met verlichting (1 op 500).pdf'.

**Waarvoor wordt het monument nu gebruikt?**

Wandelpark en toegang tot logiesfuncties.

**Bent u van plan het monument geheel of deels ergens anders voor te (laten) gebruiken?**

Nee

## Bijlagen

### Rijksmonumentenactiviteit met betrekking tot een gebouwd of aangelegd monument

#### Aanvullende tekeningen

Document	Vertrouwelijk
2026.04.10 terrein tekening nieuwe situatie verlichting langs pad naar kapel.pdf	Nee
Vergunde (bestaande) situatie Inrichting buitenruimte nabij kapel d.d. 23-02-2026.pdf	Nee
Vergunde (bestaande) situatie paden met verlichtingselementen d.d. 23-02-2026.pdf	Nee

#### Andere bijlage(n)

Document	Vertrouwelijk
Datasheet-Verlichtingselement BOSCO-2024-NL.pdf	Nee
Verlichtingselement BOSCO 2.700K (1x TBL Module 2.700K)_Bericht.pdf	Nee

#### Beheervisie

Geen documenten.

#### Beschrijving technische staat

Geen documenten.

#### Bestek of werkomschrijving

Geen documenten.

#### Gebreken tekeningen

Geen documenten.

#### Kleurenfoto's

Document	Vertrouwelijk
Pad richting kapel, beginpunt van nieuwe verlichtingselementen.jpg	Nee
Pad vanaf kapel, gezien vanaf brug.jpg	Nee

#### Motivering werkzaamheden en omschrijving gevolgen

Geen documenten.

#### Onderbouwing beschrijving technische staat monument

Geen documenten.

#### Opgave kwaliteitsnormen of uitvoeringsrichtlijnen

Geen documenten.

**Opnametekeningen**

*Geen documenten.*

**Plantekeningen**

*Geen documenten.*

**Rapport nadere bepaling monumentale waarde**

*Geen documenten.*

**Situatietekeningen**

*Geen documenten.*

**Sloopmethode en vrijkomend materiaal**

*Geen documenten.*

**Slooptekeningen**

*Geen documenten.*







Behoort bij besluit van burgemeester en wethouders van Oegstgeest

Datum: 26-05-2026  
Ons kenmerk: Z/26/235569



PROJECT:  
Oud Poelgeest  
Poelgeesterweg 1  
2341 NM OEGSTGEEST

ONDERDEEL:  
Terrein tekening  
Buitenverlichting  
Reeds vergunde situatie  
Lichtmasten

BEHOORT BIJ:

OPDRACHTGEVER:  
Stichting Erfgoed Oud-Poelgeest  
Poelgeesterweg 1  
2341 NM OEGSTGEEST

FORMAAT:  
A3  
SCHAAL:  
1:500  
DATUM:  
30-03-2023

GEWIJZIGD:  
A 07-07-2023 Aangepaste indeling JBe  
B 07-04-2026 Verlichting BOSCO JBe  
C 10-04-2026 Aanpassing aan inmeting JBe  
D 17-04-2026 Reeds vergunde situatie JBe  
E  
F

PROJECTNUMMER:  
OP2602  
BLADNUMMER:  
NT-01c  
PROJ. VERANTW.  
[REDACTED]

VERSIE:  
D  
STATUS:  
[REDACTED]  
GETEKEND:  
[REDACTED]



Postbus 97  
2200 AB Noordwijk  
TEL. 071 - 3623770  
INFO@VANREISEN.NL  
WWW.VANREISEN.NL  
K.V.K. LEIDEN 28085041



Behoort bij besluit van burgemeester en wethouders van Oegstgeest

Datum: 26-05-2026  
Ons kenmerk: Z/26/235569

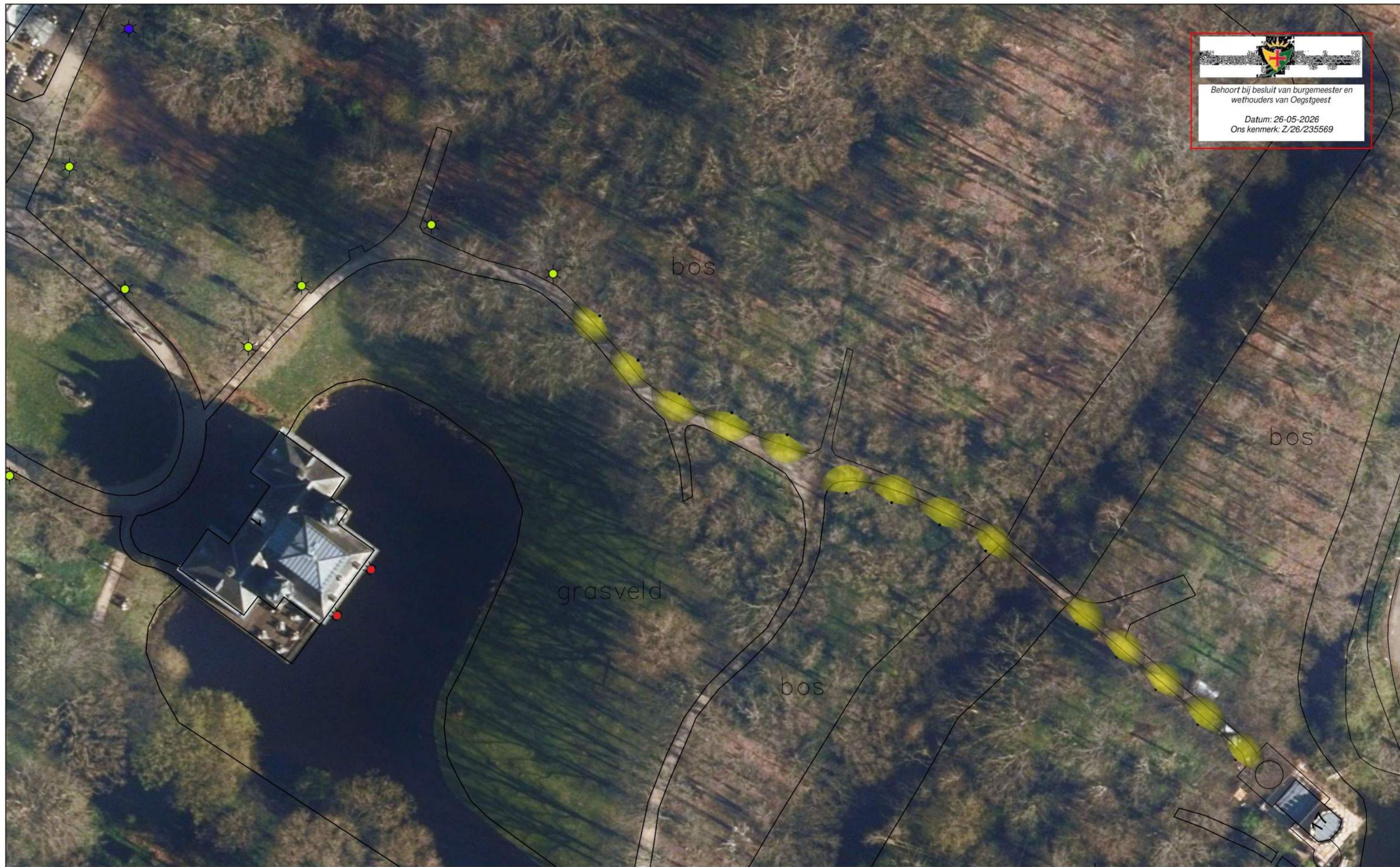

PROJECT:  
**Oud Poelgeest**  
Poelgeesterweg 1  
2341 NM OEGSTGEEST

ONDERDEEL:  
**Terrein tekening**  
Buitenverlichting  
Nieuwe situatie  
Lichtmasten

OPDRACHTGEVER:  
**Stichting Erfgoed Oud-Poelgeest**  
Poelgeesterweg 1  
2341 NM OEGSTGEEST

FORMAAT:  
A3  
  
SCHAAL:  
1:500  
  
DATUM:  
30-03-2023

GEWIJZIGD:  
A 07-07-2023 Aangepaste indeling JBe  
B 07-04-2026 Verlichting BOSCO JBe  
C 10-04-2026 Aanpassing aan inmeting JBe  
D  
E  
F

PROJECTNUMMER:  
OP2602  
  
BLADNUMMER:  
NT-01b  
  
PROJ. VERANTW.  
[Redacted]

VERSIE:  
B  
  
STATUS:  
Concept  
  
GETEKEND:  
[Redacted]



Postbus 97  
2200 AB Noordwijk  
TEL. 071 - 3623770  
INFO@VANREISEN.NL  
WWW.VANREISEN.NL  
K.V.K. LEIDEN 28085041

## Productgegevensblad

timberlab - BOSCO 2.700K



Artikelnr.	0104
P	2.4 W
$\Phi_{Lamp}$	-
$\Phi_{Armatuur}$	121 lm
$\eta$	-
Lichtrendement	50.4 lm/W
CCT	2700 K
CRI	80

Timber specie: Chestnut  
 Dimensions:  $\square$  180/200x650mm + 600mm in ground  
 Connection: Including 32mm hole to insert ground cable  
 Light colour options: 2.200K, 2.700K, 4.000K and Amber LED

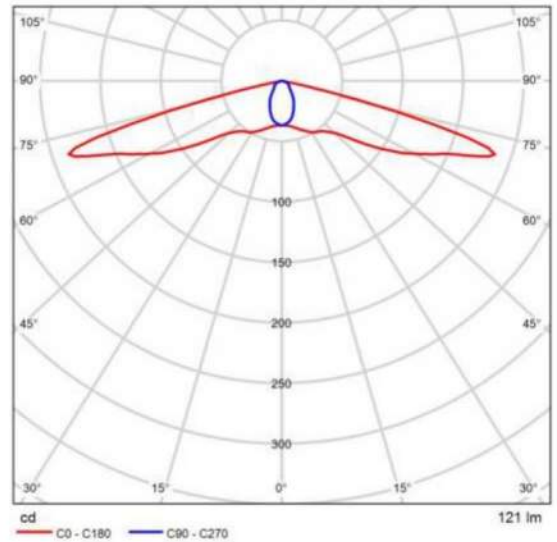

Polaire LVK

Beoordeling van verblinding volgens UGR											
$\mu$ Plafond	70	70	50	50	30	70	70	50	50	30	
$\mu$ Wanden	50	30	50	30	30	50	30	50	30	30	
$\mu$ Vloer	20	20	20	20	20	20	20	20	20	20	
Ruimteafmeting X Y	Zichlijn doors t.o.v. lampas					Zichlijn overlangs t.o.v. lampas					
2H	2H	32.0	33.5	32.3	33.7	33.9	18.3	19.8	18.6	20.0	20.3
	3H	38.1	39.4	38.4	39.7	40.0	19.7	21.0	20.0	21.3	21.5
	4H	40.1	41.3	40.4	41.6	41.9	20.0	21.2	20.3	21.5	21.8
	6H	40.1	41.3	40.5	41.6	41.9	19.9	21.1	20.3	21.4	21.7
	8H	40.1	41.2	40.5	41.5	41.9	19.9	21.0	20.3	21.4	21.7
	12H	40.0	41.1	40.4	41.5	41.8	19.9	21.0	20.2	21.3	21.6
4H	2H	31.7	33.0	32.1	33.3	33.6	19.3	20.5	19.6	20.8	21.1
	3H	37.8	38.9	38.2	39.3	39.6	20.8	21.9	21.2	22.2	22.6
	4H	39.8	40.8	40.2	41.1	41.5	21.2	22.1	21.6	22.5	22.9
	6H	39.9	40.9	40.3	41.1	41.6	21.1	22.0	21.6	22.4	22.8
	8H	39.9	40.7	40.3	41.1	41.5	21.1	21.9	21.6	22.3	22.7
	12H	39.9	40.6	40.3	41.0	41.4	21.1	21.8	21.6	22.2	22.7
8H	4H	39.7	40.5	40.2	40.9	41.3	21.3	22.1	21.8	22.5	22.9
	6H	39.8	40.5	40.3	40.9	41.4	21.4	22.0	21.8	22.4	22.9
	8H	39.8	40.4	40.3	40.8	41.3	21.4	21.9	21.8	22.4	22.8
	12H	39.8	40.2	40.3	40.7	41.2	21.4	21.8	21.8	22.3	22.8
12H	4H	39.7	40.4	40.1	40.8	41.2	21.3	22.0	21.8	22.5	22.9
	6H	39.8	40.4	40.3	40.8	41.3	21.4	21.9	21.8	22.3	22.8
	8H	39.8	40.2	40.3	40.7	41.2	21.4	21.8	21.9	22.3	22.8
Varie op waarnemingspositie voor lampafstanden S											
S = 1.0H		+0.8 / -1.0					+0.8 / -0.6				
S = 1.5H		+2.5 / -5.8					+1.0 / -1.0				
S = 2.0H		+4.1 / -12.6					+1.3 / -1.2				
Standaardtabel		---					BK04				
Correctie-optelal		---					4.0				
Geconverteerde verblindingindicatie in relatie tot 121lm Totale lichtstroom											

UGR diagram (SHR: 0.25)



## E-mailbericht d.d. 19-05-2026

Dag [REDACTED],

Ik had de vraag over de kabels bij de elektriciën gelegd, nog geen antwoord maar eigenlijk is het heel eenvoudig.

We sluiten aan:

1. óf vanaf de al vergunde paaltjes van de brug tot de kapel (die worden volgende week woensdag geplaatst), de kabel wordt dan onder de houten brug door naar de nieuwe paaltjes aangesloten
2. óf vanaf de bestaande klassieke masten, tot aan de houten brug.

**In beide gevallen wordt de kabel uitsluitend en niet dieper dan zeg 25cm door het voetpad gelegd (die vervolgens wordt hersteld), en worden boomwortels maximaal ontzien (niet doorgehaald of beschadigd).**

Is dit voldoende antwoord of willen jullie de kabel van paaltje naar paaltje naar paaltje etc. nog steeds ingetekend hebben?

Met vriendelijke groet,



's-Gravendijkseweg 39  
2201 CZ Noordwijk  
Postbus 97  
2200 AB Noordwijk

Kantoor: +31 (0)71 362 37 70  
Mobiel: +31 (0)6 [REDACTED]  
E-mail: [REDACTED]@vanreisen.nl  
Website: [www.vanreisen.nl](http://www.vanreisen.nl)

### DISCLAIMER

Dit e-mail bericht is uitsluitend bestemd voor geadresseerde(n). Dit bericht kan informatie bevatten die vertrouwelijk is. Indien u als lezer van deze mededeling niet de geadresseerde bent, wordt u er hierbij op gewezen dat u geen recht hebt kennis te nemen van de rest van deze e-mail en/of het te kopiëren of te verstrekken aan andere personen dan de geadresseerde(n). Indien u deze e-mail abusievelijk hebt ontvangen, brengt u ons dan op de hoogte, waarbij u gevraagd zal worden het originele bericht te vernietigen. Wij zijn niet verantwoordelijk en wijzen iedere aansprakelijkheid af voor en/of in verband met alle gevolgen en/of schade van een onjuiste, onvolledige en ontijdige verzending en ontvangst van de inhoud van deze e-mail. Wij zijn evenmin aansprakelijk voor eventuele aanwezigheid van virussen.



denk aan het milieu voordat u deze e-mail print.



Behoort bij besluit van burgemeester en  
wethouders van Oegstgeest

Datum: 26-05-2026  
Ons kenmerk: Z/26/235569