Instellen voorrangskruising Dwarsweg-Tielseweg te Eck en Wiel

Tekening behorend bij ontwerpbesluit VKB20-2025

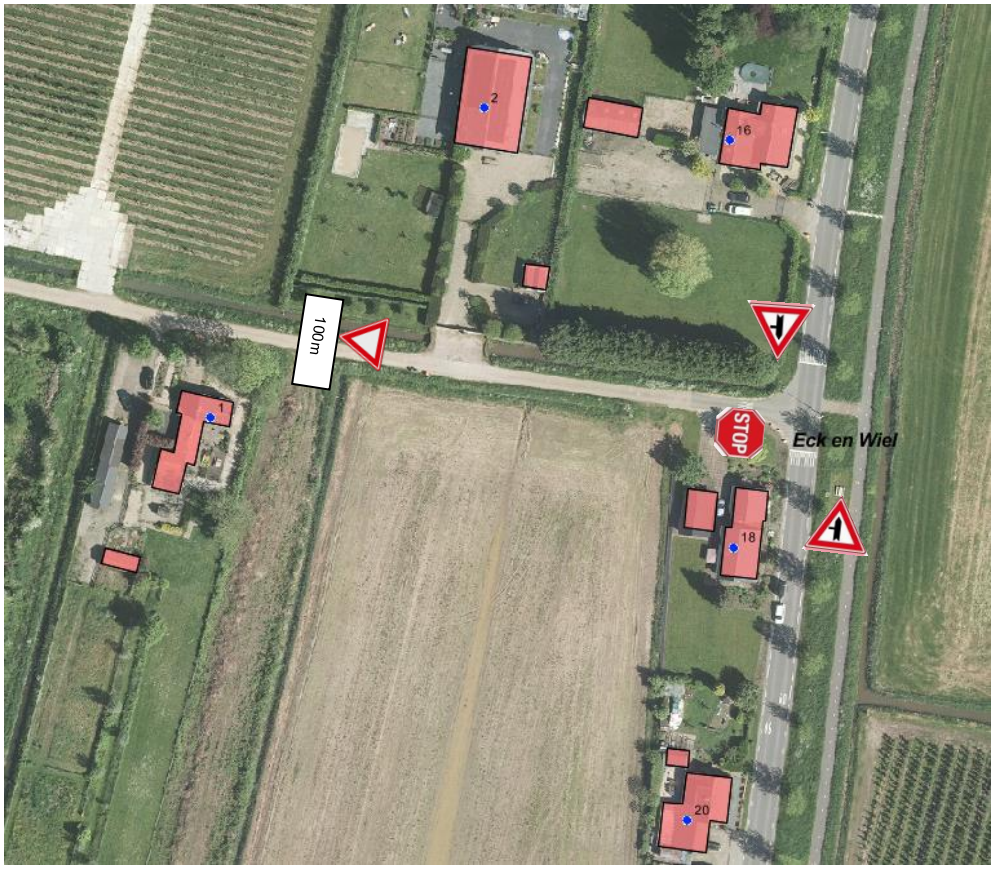

B05 Voorrangskruispunt Zijweg rechts

B04 Voorrangskruispunt Zijweg links

STOP

B07 Stop en verleen voorrang aan bestuurders op de kruisende weg

B06 Verleen voorrang aan bestuurders op de kruisende weg

100m

Onderbord met afstand

gemeente Buren

Nummer VKB20-2025
Datum 21 mei 2026