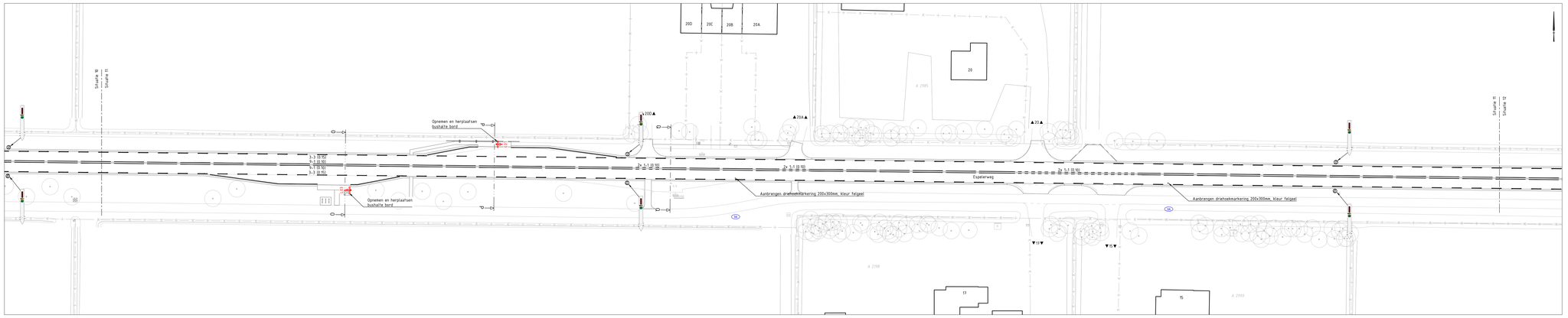

Situatie 10 - Espelerweg KM 4.2 t/m 4.65

schaal 1:500

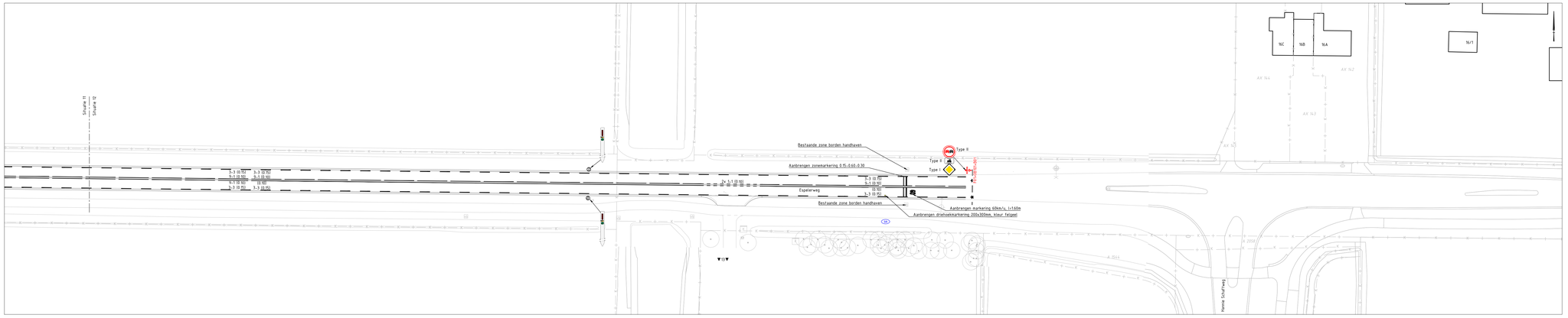

Situatie 10 - Espelerweg KM 4.65 t/m 5

schaal 1:500

Legenda

- Bestaande situatie
- Toekomstige situatie
- Perceelsgrens
- Nieuwe perceelsgrens
- Werkgrens
- (0.10) Aanbrengen langsmarkering doorgetrokken, breed 0.10
- (0.15) Aanbrengen langsmarkering doorgetrokken, breed 0.15
- 0.50-0.50 (0.10) Aanbrengen dwarsmarkering 0.50-0.50, breed 0.10
- 1-1 (0.10) Aanbrengen langsmarkering 1-1, breed 0.10
- 3-3 (0.15) Aanbrengen langsmarkering 3-3, breed 0.15
- 9-1 (0.10) Aanbrengen langsmarkering 9-1, breed 0.10
- 0.30-2.70 (0.10) Aanbrengen langsmarkering 0.30-2.70, breed 0.10
- 2.70-0.30 (0.10) Aanbrengen langsmarkering 2.70-0.30, breed 0.10
- (0.10) Aanbrengen dwarsmarkering driehoek 0.50x0.70, breed 0.10
- Aanbrengen voorwaarschuwingsdriehoek l=2.00
- Aanbrengen voorwaarschuwingsdriehoek l=4.00
- Aanbrengen voorwaarschuwingsdriehoek l=8.00
- Aanbrengen verdrijvingsstrepen, zie detail: verdrijfstrepen
- Aanbrengen taludmarkering, zie detail markering kruispuntplateau
- Aanbrengen overige vlakvulling
- Aanbrengen geleidebaken, zie detail geleidebaken
- Aanbrengen straatnaambord enkelzijdig conform RWpF (Richtlijn Wegontwerp provincie Flevoland)
- Aanbrengen straatnaambord dubbelzijdig conform RWpF (Richtlijn Wegontwerp provincie Flevoland)
- Aanbrengen bewegwijzeringsbord conform bestaande situatie
- Aanbrengen bermplank met kilometrering (1.25m uit binnenkant kantstreep)
- Verkeersbord overig
- Locatie bestaande brandkraan

Beboding:
- Borden in betonverharding plaatsen in pipe-lock systeem

Alle borden type II met uitzondering van:
- B01: uitvoeren als type I
- Beboding op fietspad (o.a. B06, G12a): uitvoeren als type I

Retroreflecterend klasse III
Niet retroreflecterend: G7 t/m G10, G13, G14, L3

Markering GOW:
- Lengtemarkering LIMBOPLAST D520-G Systeem:
  - Onderstreep: KSP120, dikte 0,4mm
  - Bovenstreep: LIMBOPLAST D520 2K, dikte 0-4,5mm, dekkingsgraad 60% afstrooien met Swarco SolidPlus 100
- Figuraties: LIMBOPLAST D520, dikte 2mm, afstrooien met Swarco SolidPlus 30
- Vlakken: KSP120, dikte 0,6mm, afstrooien met Swarco SolidPlus 30
- Contourlijn vlakken: KSP120, dikte 1,2mm, afstrooien met Swarco SolidPlus 30

Markering Fietspad:
- Lengtemarkering: KSP120, dikte 0,75mm, afstrooien met Swarco SolidPlus 100
- Figuraties: LIMBOPLAST D520, dikte 2mm, afstrooien met Swarco SolidPlus 30

Markering Parallelweg/ETW:
- Lengtemarkering: LIMBOPLAST D520, dikte 1,5mm, dekkingsgraad 100% afstrooien met Swarco SolidPlus 100
- Figuraties: LIMBOPLAST D520, dikte 2mm, afstrooien met Swarco SolidPlus 30

Markering (turbo) Rotonde (tot circa 50m uit rijbaan rotonde)
- Lengtemarkering: LIMBOPLAST D520, dikte 1,5mm, dekkingsgraad 100% met watergootje (breed 30mm) h.o.h. 1,0m, afstrooien met Swarco SolidPlus 100
- Figuraties: LIMBOPLAST D520, dikte 2mm, afstrooien met Swarco SolidPlus 30


fietspad
fietspad
fietsers
fietsers
3.70
0.30
2.70
0.30
3.70
3.70
0.30
2.70
0.30
3.70
fietsers
fietsers
fietspad
fietspad
0.15
0.15
0.15
0.15