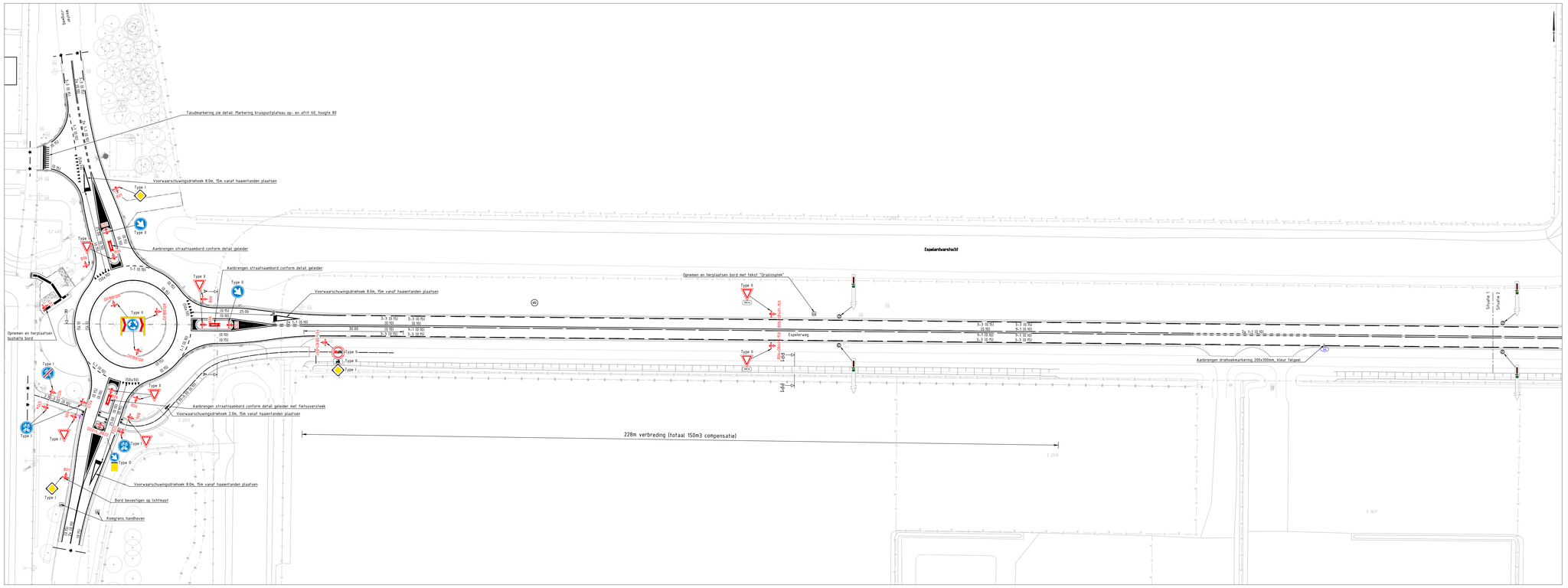

Situatie 1 - Espelerweg KM 0.0 t/m 0.4

schaal 1:500

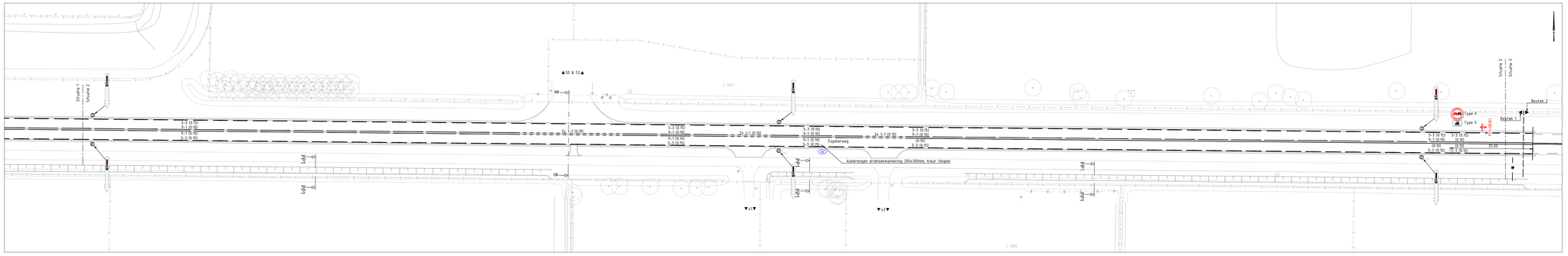

Situatie 2 - Espelerweg KM 0.4 t/m 0.8

schaal 1:500

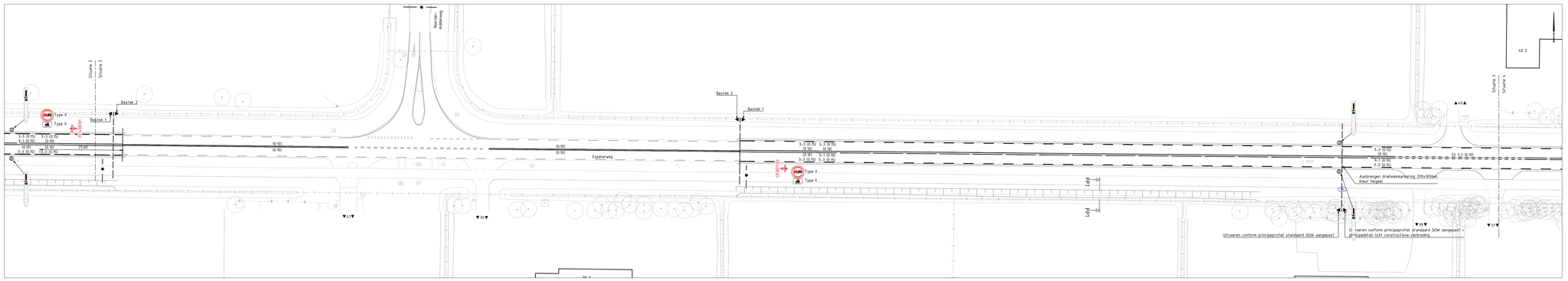

Situatie 3 - Espelerweg KM 0.8 t/m 1.2

schaal 1:500

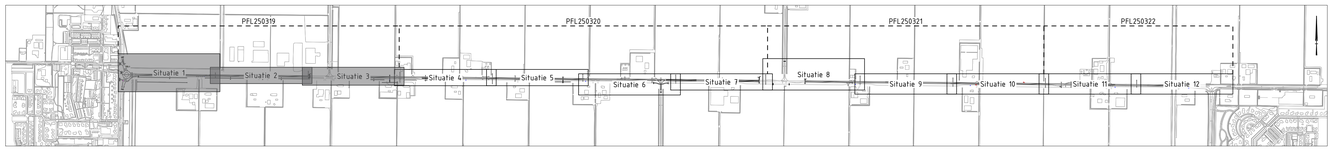

Overzichtstekening

schaal 1:10.000

Legenda

- Bestaande situatie
- Toekomstige situatie
- Perceelsgrens
- Nieuwe perceelsgrens
- Werkgrens
- Aanbrengen langsmarkering doorgetrokken, breed 0.10
- Aanbrengen langsmarkering doorgetrokken, breed 0.15
- Aanbrengen dwarsmarkering 0.50-0.50, breed 0.10
- Aanbrengen langsmarkering 1-1, breed 0.10
- Aanbrengen langsmarkering 3-3, breed 0.15
- Aanbrengen langsmarkering 9-1, breed 0.10
- Aanbrengen langsmarkering 0.30-2.70, breed 0.10
- Aanbrengen langsmarkering 2.70-0.30, breed 0.10
- Aanbrengen dwarsmarkering driehoek 0.50x0.70, breed 0.10
- Aanbrengen voorwaarschuwingsdriehoek l=2.00
- Aanbrengen voorwaarschuwingsdriehoek l=4.00
- Aanbrengen voorwaarschuwingsdriehoek l=8.00
- Aanbrengen verdrijvingsstrepen, zie detail: verdrijfstrepen
- Aanbrengen taludmarkering, zie detail markering kruispuntplateau
- Aanbrengen overige vlakvulling
- Aanbrengen geleidebaken, zie detail geleidebaken
- Aanbrengen straatnaambord enkelzijdig conform RWpF (Richtlijn Wegontwerp provincie Flevoland)
- Aanbrengen straatnaambord dubbelzijdig conform RWpF (Richtlijn Wegontwerp provincie Flevoland)
- Aanbrengen bewegwijzeringsbord conform bestaande situatie
- Aanbrengen bermplank met kilometrering (1.25m uit binnenkant kantstreep)
- Verkeersbord overig
- Locatie bestaande brandkraan

Bebording:
- Borden in betonverharding plaatsen in pipe-lock systeem

Alle borden type II met uitzondering van:
- B01: uitvoeren als type I
- Bebording op fietspad (o.a. B06, G12a): uitvoeren als type I

Retroreflecterend klasse III
Niet retroreflecterend: G7 t/m G10, G13, G14, L3

Markering GOW:
- Lengtemarkering LIMBOPLAST D520-G Systeem:
  - Onderstreep: KSP120, dikte 0,4mm
  - Bovenstreep: LIMBOPLAST D520 2K, dikte 0-4,5mm, dekkingsgraad 60% afstrooien met Swarco SolidPlus 100
- Figuraties: LIMBOPLAST D520, dikte 2mm, afstrooien met Swarco SolidPlus 30
- Vlakken: KSP120, dikte 0,6mm, afstrooien met Swarco SolidPlus 30
- Contourlijn vlakken: KSP120, dikte 1,2mm, afstrooien met Swarco SolidPlus 30

Markering Fietspad:
- Lengtemarkering: KSP120, dikte 0,75mm, afstrooien met Swarco SolidPlus 100
- Figuraties: LIMBOPLAST D520, dikte 2mm, afstrooien met Swarco SolidPlus 30

Markering Parallelweg/ETW:
- Lengtemarkering: LIMBOPLAST D520, dikte 1,5mm, dekkingsgraad 100% afstrooien met Swarco SolidPlus 100
- Figuraties: LIMBOPLAST D520, dikte 2mm, afstrooien met Swarco SolidPlus 30

Markering (turbo) Rotonde (tot circa 50m uit rijbaan rotonde)
- Lengtemarkering: LIMBOPLAST D520, dikte 1,5mm, dekkingsgraad 100% met watergootje (breed 30mm) h.o.h. 1,0m, afstrooien met Swarco SolidPlus 100
- Figuraties: LIMBOPLAST D520, dikte 2mm, afstrooien met Swarco SolidPlus 30



Principeprofiel Espelerweg (80 km/u)

Toepassen fysieke overrijdbare middengeleider dwf zie markering

schaal 1:50

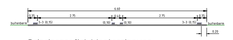

Principeprofiel Westerringweg

schaal 1:50



Principeprofiel Espelerringweg

schaal 1:50

Verklaring

Maten in meters, tenzij anders vermeld
Peilmaten in meters t.o.v. NAP, tenzij anders vermeld
Materiaalmaten in mm, tenzij anders vermeld

BESTEKSTEKENING	DEFINITIEF
Niet jaarlijks onderhoud weg Espelerweg: Espel tot Emmeloord MARKERING/BEBORDING - KM 0.0 t/m 1.2	Proj. no.: 24107 Bestek no.: - Dossier no.: -
get.: rla 24-12-2025 gew.: rla 06-03-2026 gez.: pui 06-03-2026 revisie: B03	schaal: 1: 500 bladnr.: 18 in 32 bladen
PROVINCIE FLEVOLAND	formaat: A0 tek.nr.: PFL250668

bs2025-101-uo-mp-d03.dwg