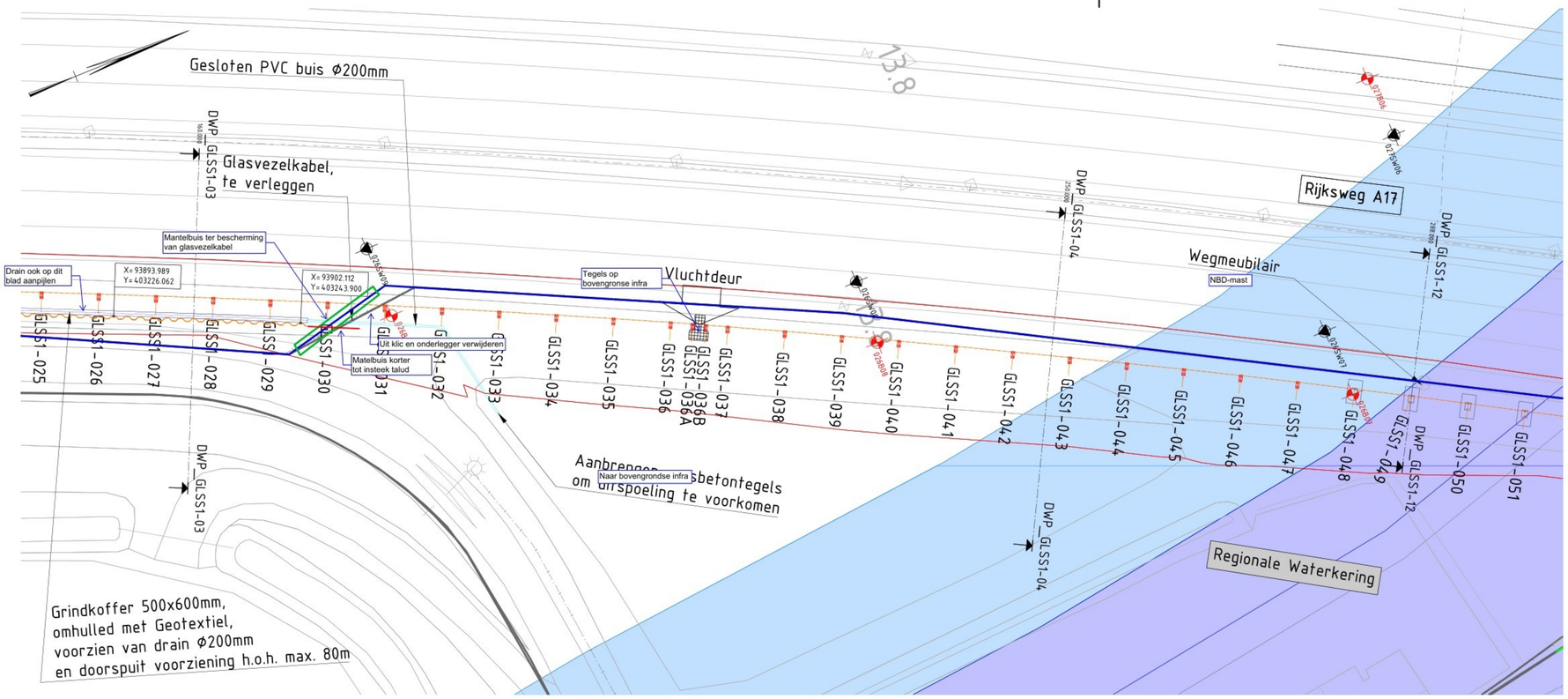

Funderingsplan GLS-S1
schaal 1:200

Fundatietabel GLS-S1, UO																			
Asnr.	Hoogte Ref.schermlijn (mm t.o.v. NAP)	Codering Fundatietyp / buitzoom / op steel	Type fundatie (vlij / buitzoom / op steel	Coordinaten hart Onderkrijt / buitzoom / fundatie op staal				Lengte Fundatietyp / Buitzoom hoogte fundatie op staal (mm)	PPN (mm t.o.v. NAP)	Steencoordinaten weg/zijde		Steencoordinaten bew.zijde		Coordinaten hart ankerpatroon				Asnr.
				X-coordinaat	Y-coordinaat	B.K. buitzoom / paal / opstort (mm t.o.v. NAP)				X-coordinaat	Y-coordinaat	X-coordinaat	Y-coordinaat	X-coordinaat	Y-coordinaat	Hoogte CK voetplat (mm t.o.v. NAP)		
GLSS1-025	6347	OST-01	HEA320	93895973	403219918	5975	5500	476	93899616	403225121	93895930	403219714	93895973	403219918	93896626	403229362	6046		GLSS1-025
GLSS1-026	6323	OST-01	HEA320	93891526	403225362	5952	5500	452	93891970	403225597	93891982	403225197	93891626	403229362	93891626	403229362	6022		GLSS1-026
GLSS1-027	6296	OST-01	HEA320	93893865	403230880	5927	5500	427	93893540	403231065	93894451	403230884	93893865	403230880	93893865	403230880	5997		GLSS1-027
GLSS1-028	6273	OST-01	HEA320	93894465	403230327	5902	5500	402	93896010	403229534	93894920	403230120	93894465	403230327	93894465	403230327	5972		GLSS1-028
GLSS1-029	6249	OST-01	HEA320	93895864	403241780	5878	5500	378	93898510	403247489	93895919	403241571	93895864	403241780	93895864	403241780	5948		GLSS1-029
GLSS1-030	6223	OST-01	HEA320	93897476	403247226	5852	5500	352	93901525	403247438	93897932	403247015	93897476	403247226	93897476	403247226	5922		GLSS1-030
GLSS1-031	6197	OST-01	HEA320	93904398	403252652	5826	5500	326	93905365	403252865	93904490	403252438	93904398	403252652	93904398	403252652	5896		GLSS1-031
GLSS1-032	6171	OST-01	HEA320	93907897	403258077	5800	5500	300	93908145	403258292	93907048	403257863	93907897	403258077	93907897	403258077	5870		GLSS1-032
GLSS1-033	6145	OST-01	HEA320	93909192	403263486	5774	5500	274	93908742	403263753	93909642	403263268	93909192	403263486	93909192	403263486	5844		GLSS1-033
GLSS1-034	6119	OST-01	HEA320	93911507	403269805	5748	5500	248	93911757	403269531	93911228	403269806	93911507	403269805	93911507	403269805	5818		GLSS1-034
GLSS1-035	6093	OST-01	HEA320	93914438	403274276	5722	5500	222	93913888	403274496	93914888	403274057	93914438	403274276	93914438	403274276	5792		GLSS1-035
GLSS1-036	6067	OST-01	HEA320	93917071	403279665	5696	5500	196	93918624	403279888	93917519	403279443	93917071	403279665	93917071	403279665	5766		GLSS1-036
GLSS1-036A	*Vluchtdeuraccentstrode, uitgewerkt op tek.: G.027858-TEK-270																		GLSS1-036A
GLSS1-036B																			GLSS1-036B
GLSS1-037	6040	OST-01	HEA320	93919780	403285117	5689	5500	189	93919334	403285243	93920228	403284791	93919780	403285117	5739		GLSS1-037		
GLSS1-038	6012	OST-01	HEA320	93922489	403290389	5661	5500	161	93922944	403290597	93922035	403290142	93922489	403290389	5711		GLSS1-038		
GLSS1-039	5984	OST-01	HEA320	93925232	403296704	5613	5500	113	93924787	403296933	93923676	403296475	93925232	403296704	5683		GLSS1-039		
GLSS1-040	5955	OST-01	HEA320	93927886	403301134	5584	5500	84	93927542	403301364	93926429	403300903	93927886	403301134	5654		GLSS1-040		
GLSS1-041	5925	OST-01	HEA320	93930774	403306345	5554	5500	54	93930332	403306578	93931218	403306111	93930774	403306345	5624		GLSS1-041		
GLSS1-042	5895	OST-01	HEA320	93933592	403311640	5524	5500	24	93933151	403311875	93934034	403311405	93933592	403311640	5594		GLSS1-042		
GLSS1-043	5861	OST-01	HEA320	93936411	403316937	5490	5500	-10	93935970	403317172	93936852	403316701	93936411	403316937	5560		GLSS1-043		
GLSS1-044	5827	OST-01	HEA320	93939246	403322224	5456	5500	-44	93938805	403322461	93939686	403321987	93939246	403322224	5526		GLSS1-044		
GLSS1-045	5791	OST-01	HEA320	93942390	403327606	5420	5500	-80	93941950	403327746	93942829	403327267	93942390	403327606	5490		GLSS1-045		
GLSS1-046	5751	OST-01	HEA320	93944967	403332768	5380	5500	-120	93944528	403333010	93945405	403332527	93944967	403332768	5450		GLSS1-046		
GLSS1-047	5713	OST-01	HEA320	93947977	403338014	5342	5500	-158	93947540	403338257	93948414	403337771	93947977	403338014	5412		GLSS1-047		
GLSS1-048	5677	FS-01	Op steel	93950809	403343248	5296	850	4446	93949032	403343484	93952115	403343011	93950809	403343248	5370		GLSS1-048		
GLSS1-049	5643	FS-01	Op steel	93953765	403348487	5264	850	4414	93952461	403348729	93955069	403347728	93953765	403348487	5344		GLSS1-049		
GLSS1-050	5617	FS-01	Op steel	93956741	403353676	5236	850	4386	93955440	403354423	93958041	403352928	93956741	403353676	5316		GLSS1-050		
GLSS1-051	5593	FS-01	Op steel	93959744	403358869	5212	850	4362	93958445	403359620	93961042	403358119	93959744	403358869	5292		GLSS1-051		

Aanvulling tabel: De rode kleur (as GLSS1-047/048) betreft een overgang naar een ander type fundering (zwaardere of lichtere fundatiestijl, fundatiestijl naar buispaal of buispaal naar fundatiestijl).

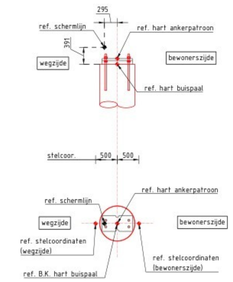

Referentie hoogtes fundering, eindvelden
tpv asnummer: GLSS1-001 t/m 004 & GLSS1-099 t/m 102
schaal 1:50

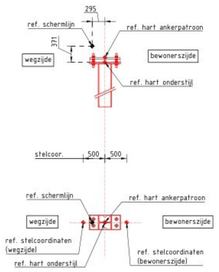

Referentie hoogtes fundering, tussenvelden
tpv asnummer: GLSS1-005 t/m 047, GLSS1-063 t/m 067 & GLSS1-079 t/m 098
schaal 1:50

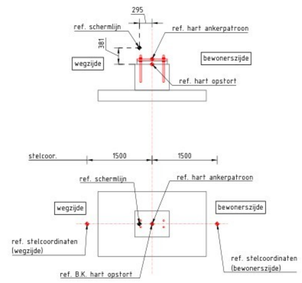

Referentie hoogtes fundering, tussenvelden tpv waterkering
tpv asnummer: GLSS1-048 t/m 062
schaal 1:50

Algemeen:

- Hoeken in 360 graden stelsel
- Maatvoering in mm, tenzij anders aangegeven
- Peilmaten in m. t.o.v. N.A.P.
- Coordinaten in mm t.o.v. rijksdriehoeksstelsel
- Referentielijn X, Y is 1.0m (aardebaan) t.o.v. binnenkant rechterkantstreep / -wegmarkering
- Referentielijn X, Y is 6.4m (kunstwerk) t.o.v. binnenkant rechterkantstreep / -wegmarkering
- Referentielijn Z is binnenkant rechterkantstreep / -wegmarkering

Gebruiqeiste Xrefs (d.d. 25-03-26)
onderlegger_ATTE_GLS-S1_UO_v001.dwg
Projectvoorzicht ATTE.dwg
xref-ATTSB-BOR-Boringen_v001.dwg
xref-ATTSB-DTB-Bestaand Digitaal Model 3D_v003.dwg
xref-ATTSB-GRW-Gebied regionale waterkering_v002.dwg
xref-ATTSB-GRO-Systeemgrens_D_v001.dwg
xref-ATTSB-K&L-Levering 2420%1796L_1.dwg
Xref-ATTSB-K&L-Verlegger trace_v002.dwg
xref-ATTSB-SON-Sonderingen_v001.dwg

Renvooi

- Geluidsscherm/ijn
- Grondwerk/ijn
- Andere, te bouwen, geluidsschermen
- Andere, te bouwen, grondwerg
- K&L, portalen, ect
- Bestaande ondergrond
- Systeemgrens
- Fundatie, stalen onderstijl
- Fundatie, op staal
- Overkluizing, voorzien van twee buispalen
- Fundatie, buispaal
- GLSS-xxx Stramienkolom
- Locatie uitgevoerde boringen
- Locatie uitgevoerde sondering
- Locatie hoogtewaterinstorting
- Regionale waterkering, beschermingszone A (blauw)
- Regionale waterkering, beschermingszone B (lichtblauw)

Bij dit object behorende tekeningen:

- G.027858-TEK-250 UO Funderingsplan GLS-S1, blad 1 van 4;
- G.027858-TEK-251 UO Funderingsplan GLS-S1, blad 2 van 4;
- G.027858-TEK-252 UO Funderingsplan GLS-S1, blad 3 van 4;
- G.027858-TEK-253 UO Funderingsplan GLS-S1, blad 4 van 4;
- G.027858-TEK-254 UO Aanschtekening GLS-S1, blad 1 van 4;
- G.027858-TEK-255 UO Aanschtekening GLS-S1, blad 2 van 4;
- G.027858-TEK-256 UO Aanschtekening GLS-S1, blad 3 van 4;
- G.027858-TEK-257 UO Aanschtekening GLS-S1, blad 4 van 4;
- G.027858-TEK-258 UO Doorsnede-/detailtekening GLS-S1, blad 1 van 2;
- G.027858-TEK-259 UO Doorsnede-/detailtekening GLS-S1, blad 2 van 2;
- G.027858-TEK-260 UO Dwarsprofiel tekening GLS-S1;
- G.027858-TEK-268 UO Bovengronse infra GLS-S1 & GLS-S2;

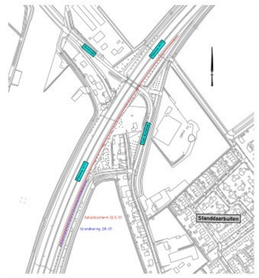

Overzicht
schaal 1:5000

heijmans
Heijmans Infra BV
Graafseiebaan 67 Postbus 37 T +31 (0)73 543 58 13
5248 JT Rosmalen 5240 AA Rosmalen
Rijkswaterstaat Ministerie van Infrastructuur en Waterstaat
hoofdafdeling Wegspecialismen
afdeling Geluidbeheersing

Geluidsschermen A17 Standdaarbuiten

Geluidsscherm GLS-S1 (T043_01)
Funderingsplan, blad 2 van 4
km 13.445 (A17) - km 14.041 (A17)
Uitvoeringsontwerp (UO)

documentype	Tekening				
bemoeit bij					
in 4 bladen, blad nr. 2					
formaat A0 (84.1x1189)					
schaal zie Tek.					
getekend	[redacted]	par.	d.d. 25-03-2026	projectcode G.027858	
gecontroleerd		par.	d.d. 25-03-2026	Zaaknummer 31193235	
gewarrisseerd		par.	d.d. 25-03-2026	dienstcode	
vrijgegeven		par.	d.d. 25-03-2026	gemaakt	d.d.
status Concept		versie 0.1		regnr G.027858-TEK-251	

Bestandsnaam: G:\Werk\Werk\Werken\Rijkswaterstaat\G.027858_GLS_A17 Uitvoeren GK Rijk & RIJ\Tekening\A17
Stadsdeelnaam: G:\G-S1\GEO\GEOTEK\G.027858_GLS-S1_A17.dwg