

Z-Waarde: Huidig maaiveld is toekomstig maaiveld



Kadastrale Gemeente: Zandvoort, Sectie: C, Perceel: 6566

Coördinaten nieuw station

Coördinaten grond

| | | | | | |
|-------------|------------|-------------|-------------|------------|-------------|
| Hoekpunt 1: | X=95964.96 | Y=486576.45 | Hoekpunt 2: | X=95965.99 | Y=486579.22 |
| Hoekpunt 3: | X=95968.79 | Y=486578.19 | Hoekpunt 4: | X=95967.75 | Y=486575.41 |

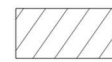
| | | | | | |
|-------------|------------|-------------|-------------|------------|-------------|
| Hoekpunt A: | X=95963.45 | Y=486574.89 | Hoekpunt B: | X=95965.92 | Y=486581.53 |
| Hoekpunt C: | X=95970.81 | Y=486579.71 | Hoekpunt D: | X=95968.35 | Y=486573.07 |

 Te vestigen opstalrecht 37 m² grond  Kadaster grens

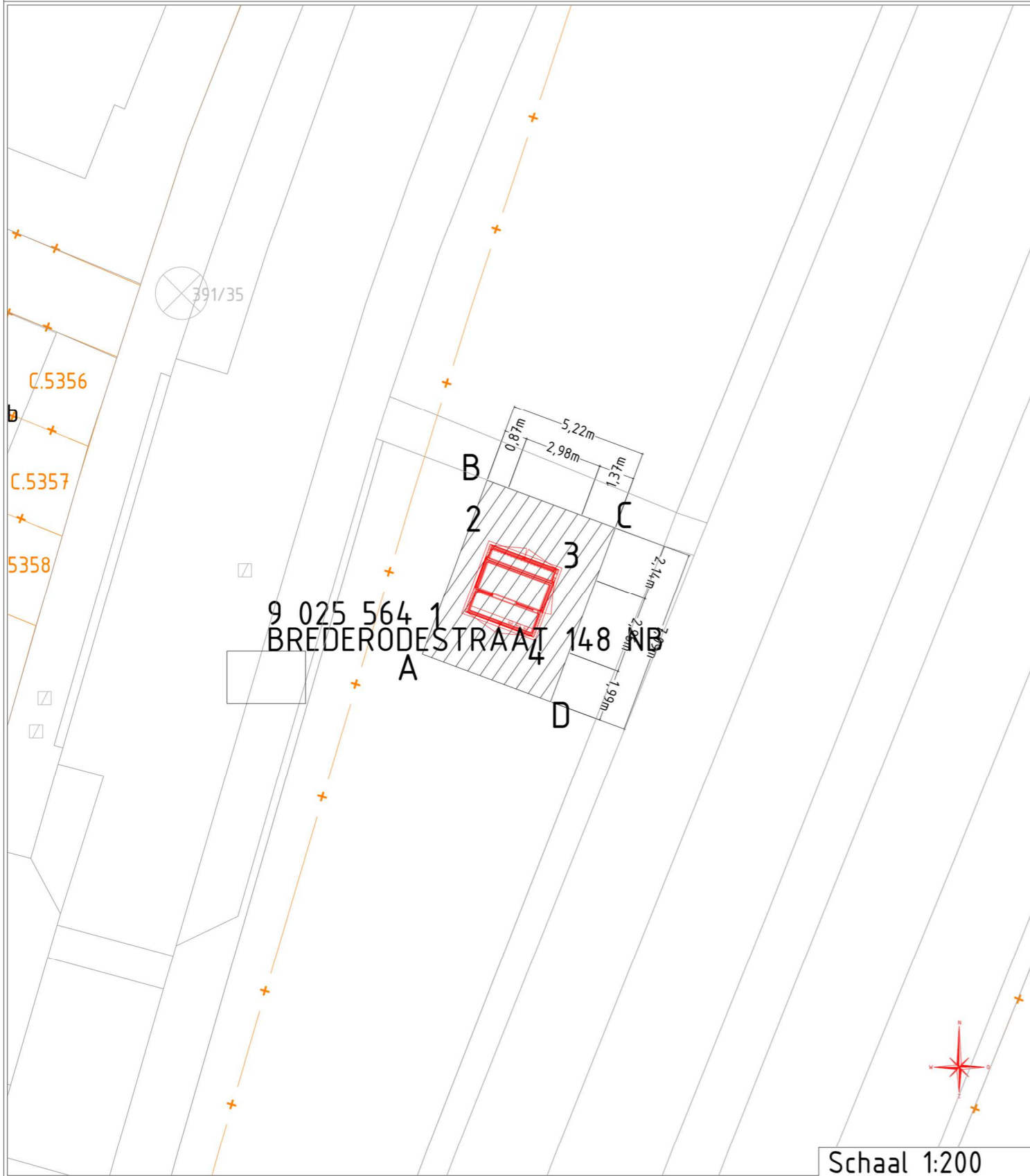

Schaal 1:200

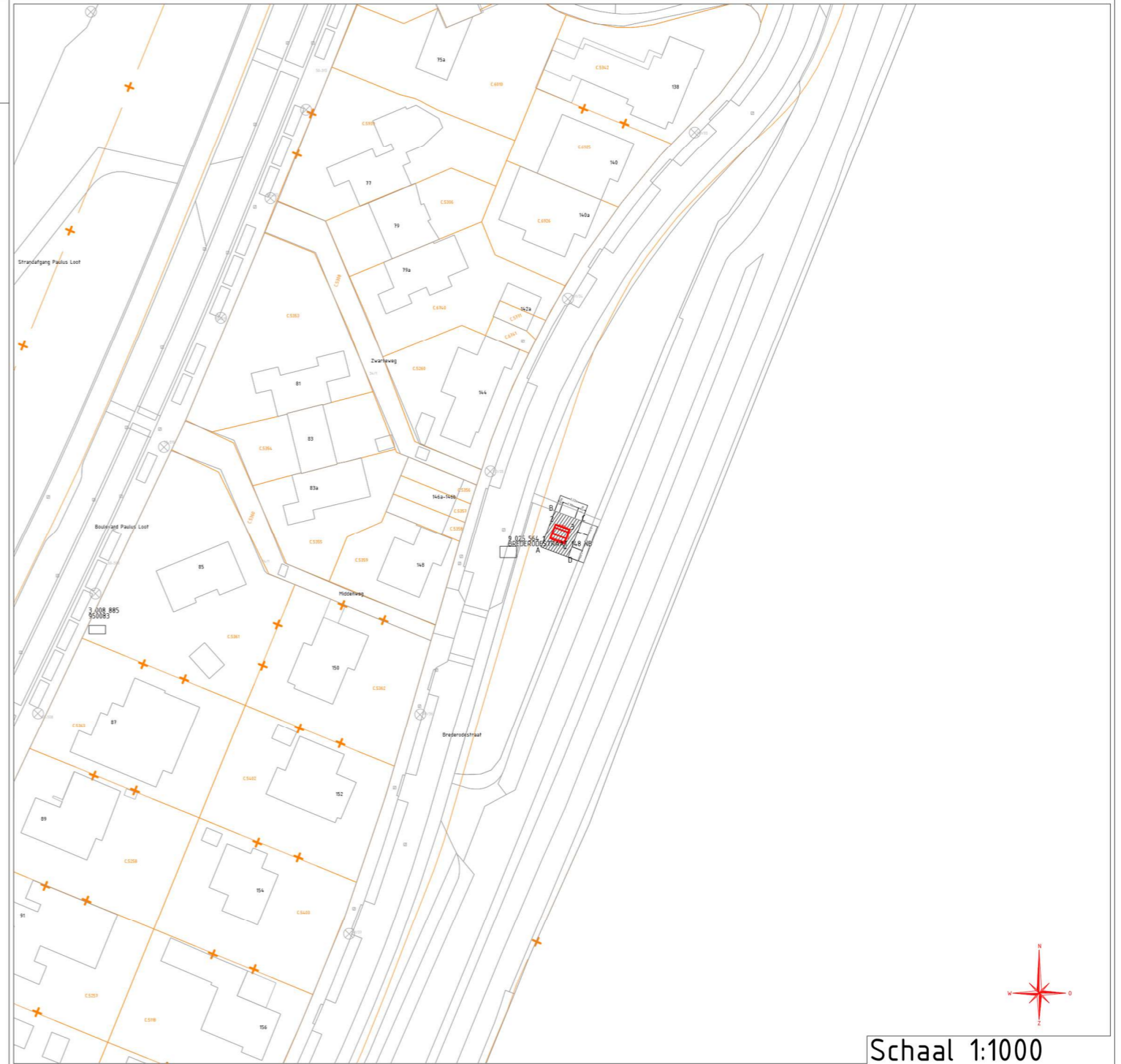

Schaal 1:1000

Brederodestraat \ Zandvoort
Behuizing nr. 0 000 001
Stationstekening . / AKA Medium

| | |
|---------------|----------------------|
| Beheerkaart : | |
| Datum : | 8-12-2025 |
| Status : | Voorbereiding |
| Schaal : | 1:200/1:1000 |
| Discipline : | E-LS/E-MS |
| Blad nr: | 1/2 |
| Formaat: | A3 |
| CS nr: | |
| Regio: | NHZ & Rijnland - IPZ |
| Case nr: | 242465 |

liander
onderdeel van alliander

Gemeente: Zandvoort

Get. : Tomas de Coninck

Wijz. A :

Wijz. B :

Wijz. C :

Engineer : Tomas de Coninck

Datum: 24-04-2026

Datum: Par.:

Datum: Par.:

Datum: Par.:

Tel. nr : 097023221866

