

BEGANE GROND

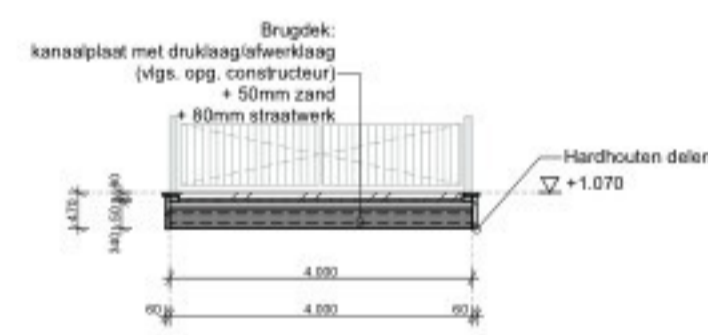

DWARSDOORSNEDE

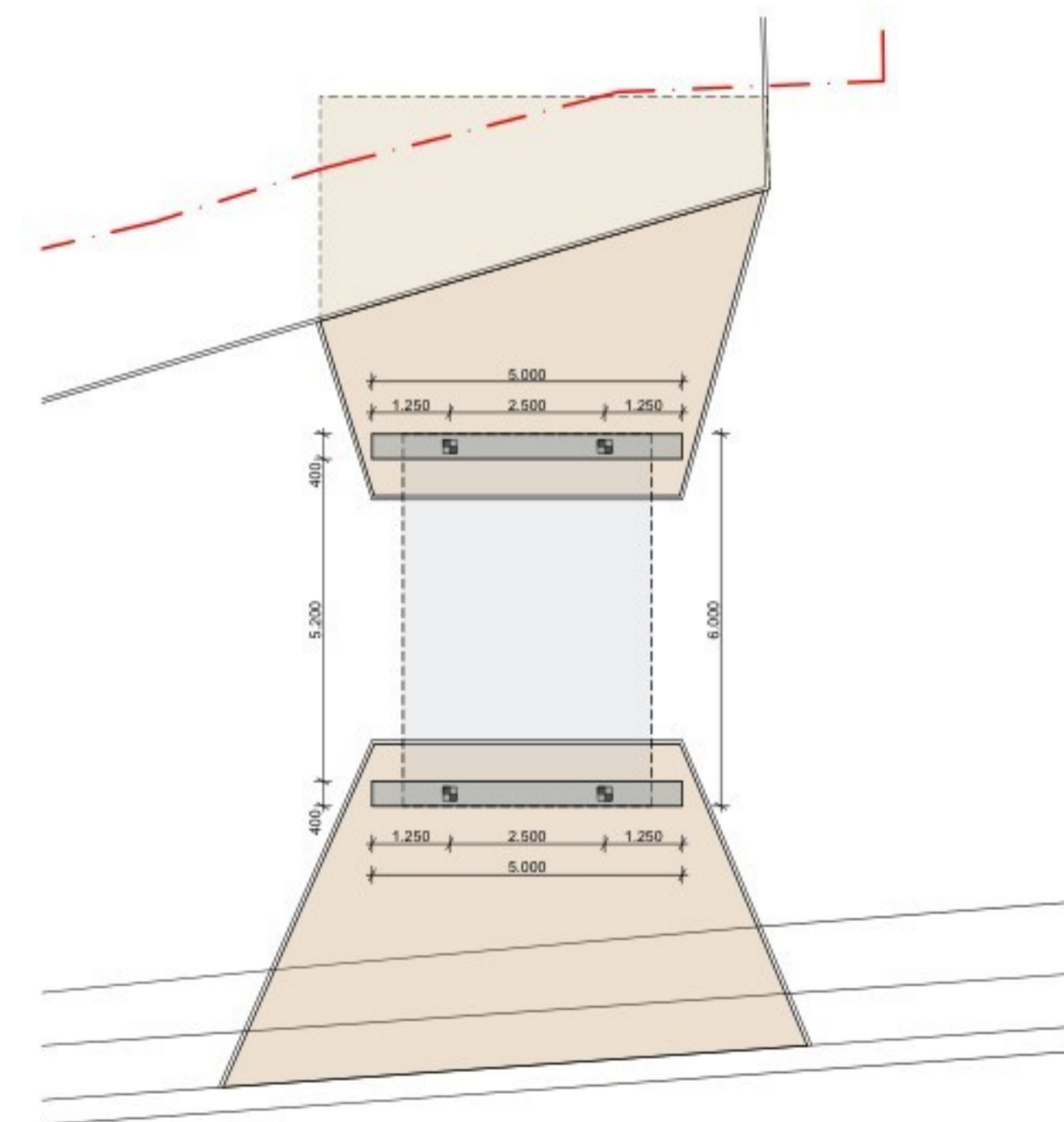

FUNDERING

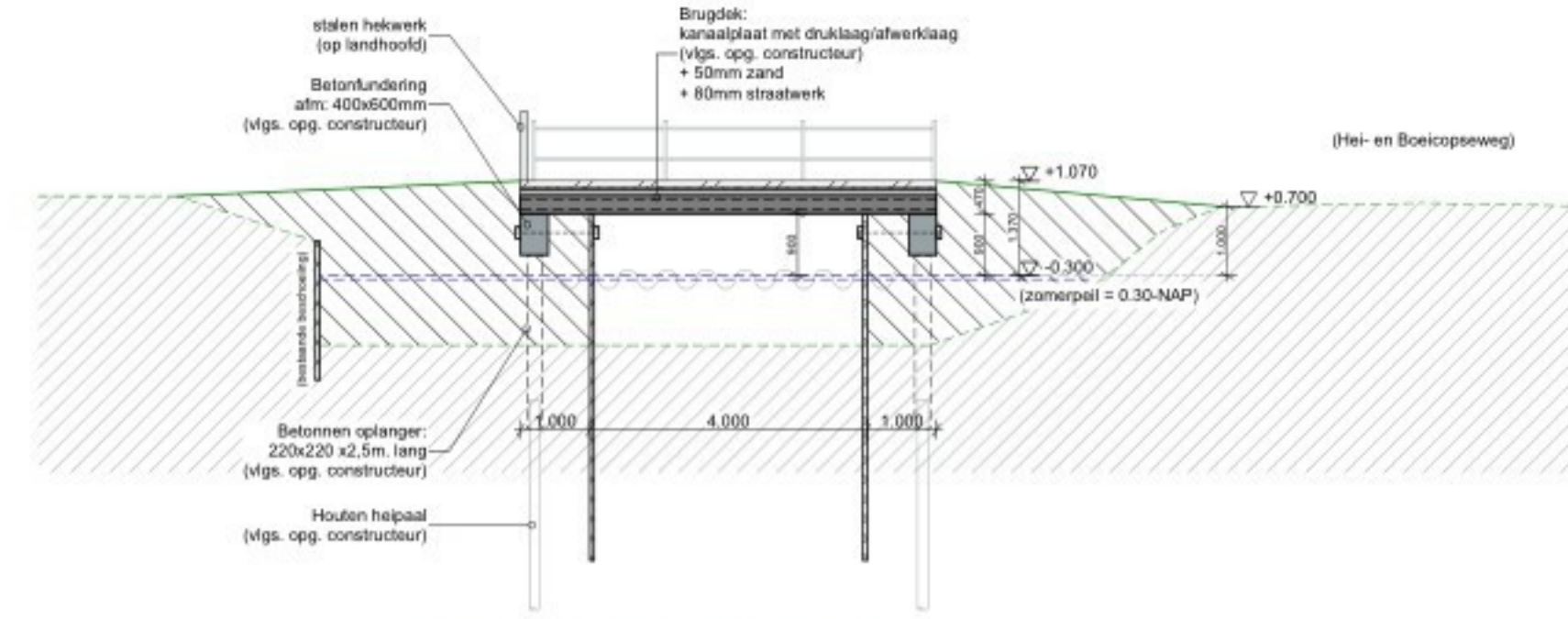

LANGSDOORSNEDE NIEUW

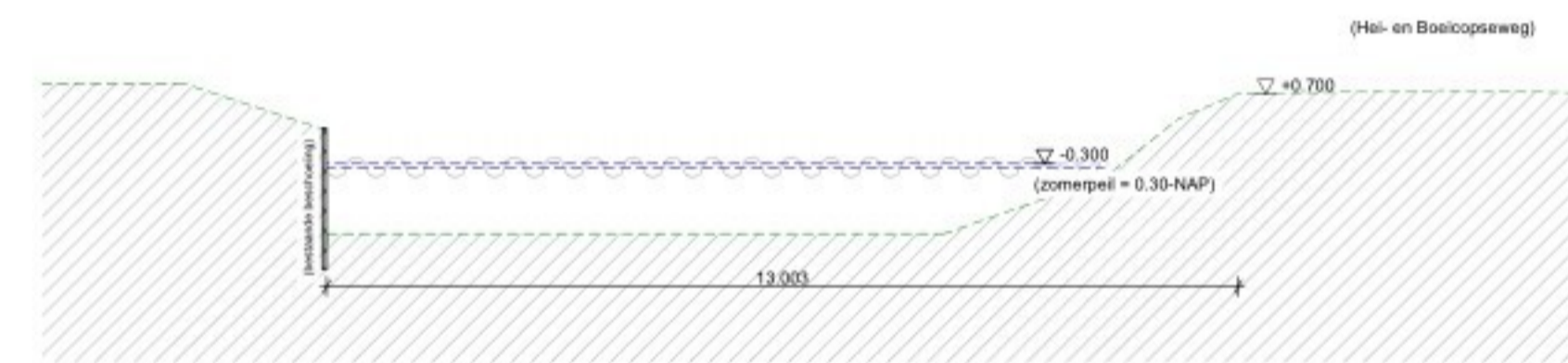

LANGSDOORSNEDE BESTAAND

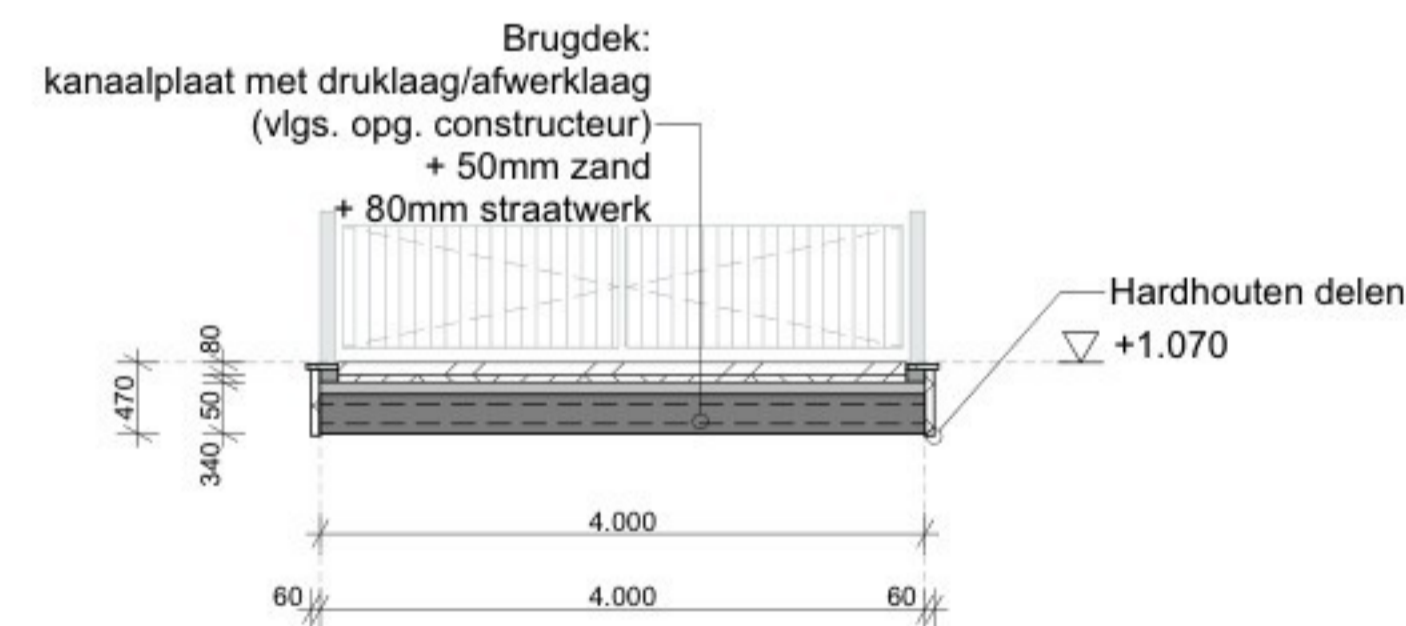

DWARSDOORSNEDE (1:50)

SITUATIE - NIEUW SCHAAL 1:500

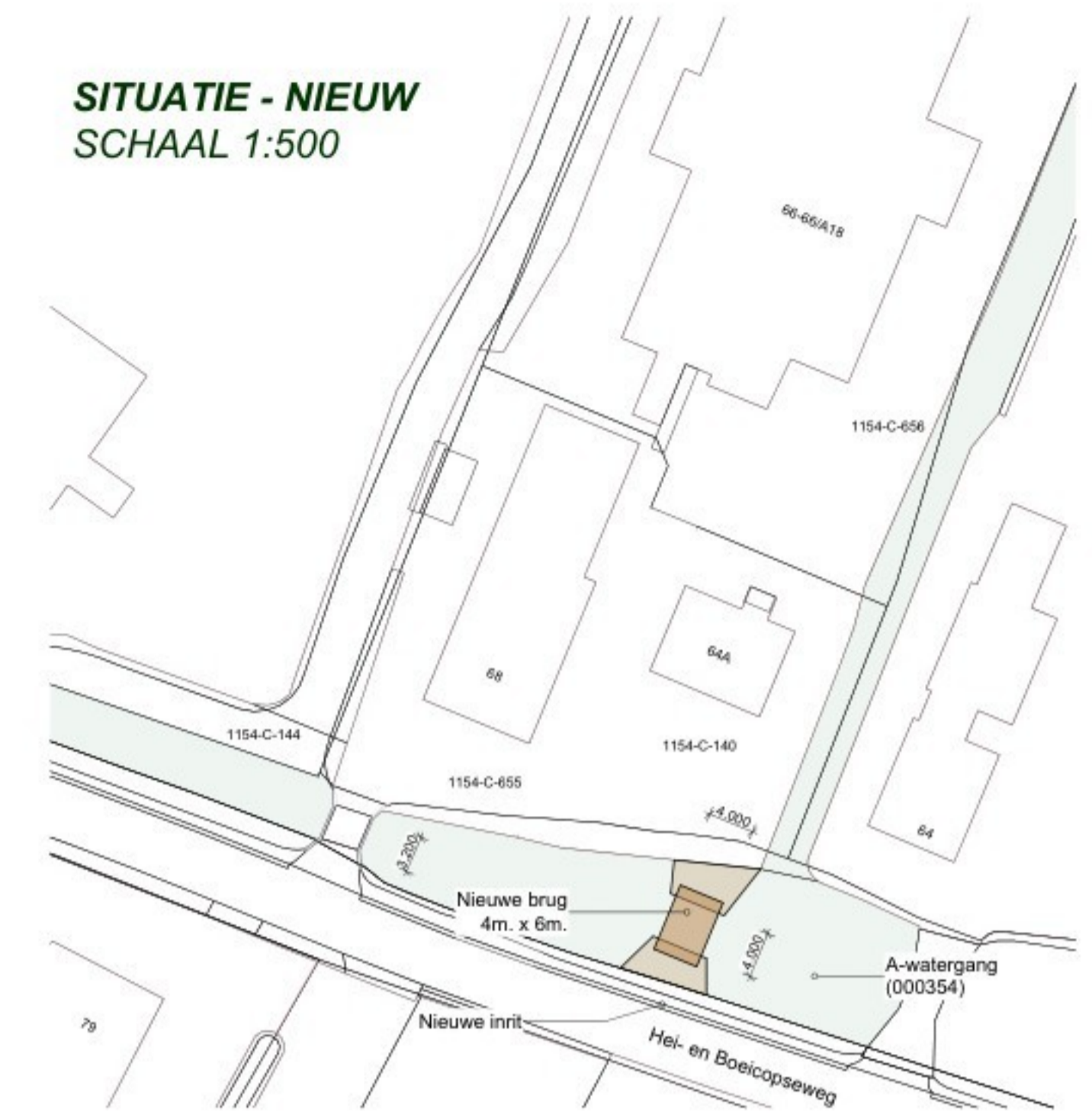

SITUATIE - BESTAAND SCHAAL 1:500

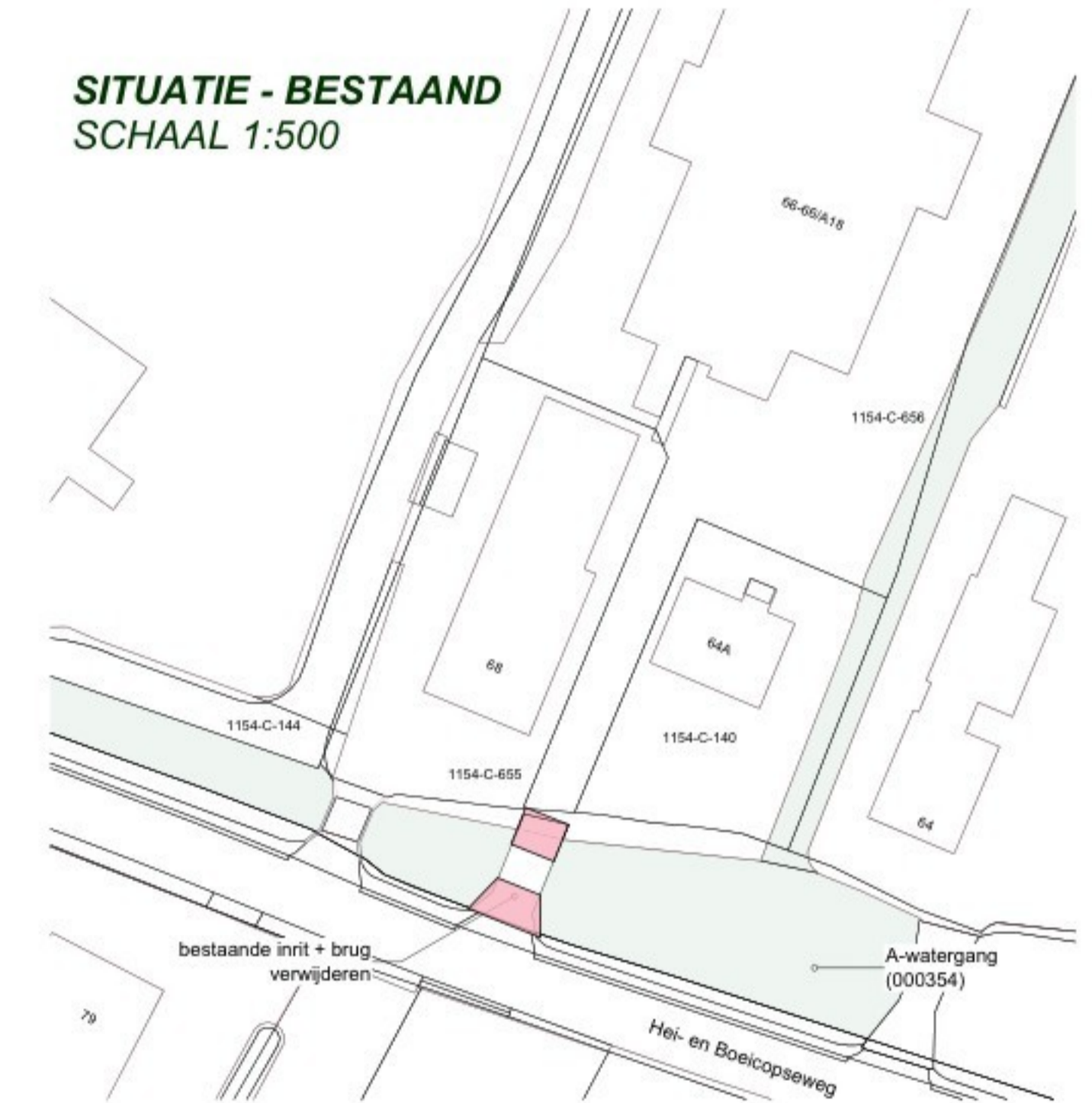

N
 Gemeente: Vijfheerenlanden
 Plaats: Hei- en Boeicop
 Straat: Hei- en Boeicopseweg
 Perceel: C nr. 140
 Schaal: 1:500

Brug dient te voldoen aan voorwaarden Waterschap Rivierenland.
 Zie hiervoor ook:
 - WT2 - Bruggen
 - Principekening 7 - Brug

NIET VOOR UITVOERING

Deze tekening is niet bedoelt voor uitvoering.
 Voor uitvoering van werkzaamheden zijn meer gegevens en voorbereidingen nodig.
Alle maten in het werk te controleren.

Project:	Brug met inrit	Status:	DEF. ONTWERP
Project nr.:	T251023AA	Schaal:	1:100
Opdrachtgever:	[REDACTED]	Bladnr:	1
Adres:	Hei- en Boeicopseweg 4126RK, Hei- en Boeicop	Bladformaat:	A1
		Getekend:	[REDACTED]
Datum:	27-02-2026		
wijziging:	24-03-2026		
wijziging:	17-04-2026		
wijziging:			
wijziging:			
wijziging:			