

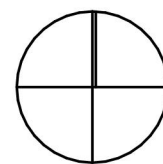

SITUATIE 1:1000



KADASTRALE GEMEENTE: KERKRADE
 SECTIE: E
 PERCEELNUMMERS: 6670



Ca. +28.400

Ca. +17.600



VOORGEVEL

V2408 | SIM2024 STADHUIS KERKRADE

BESTAANDE TOESTAND VOORGEVEL

Schaal: 1:100 Datum: 06-11-2025 WIJZ 29-01-2026

BT-01 | HENDRIX ARCHITECTEN B.V. JULIANA STRAAT 47 6181 GP ELSLOO T: [REDACTED] E : INFO@HENDRIXARCHITECTEN.NL

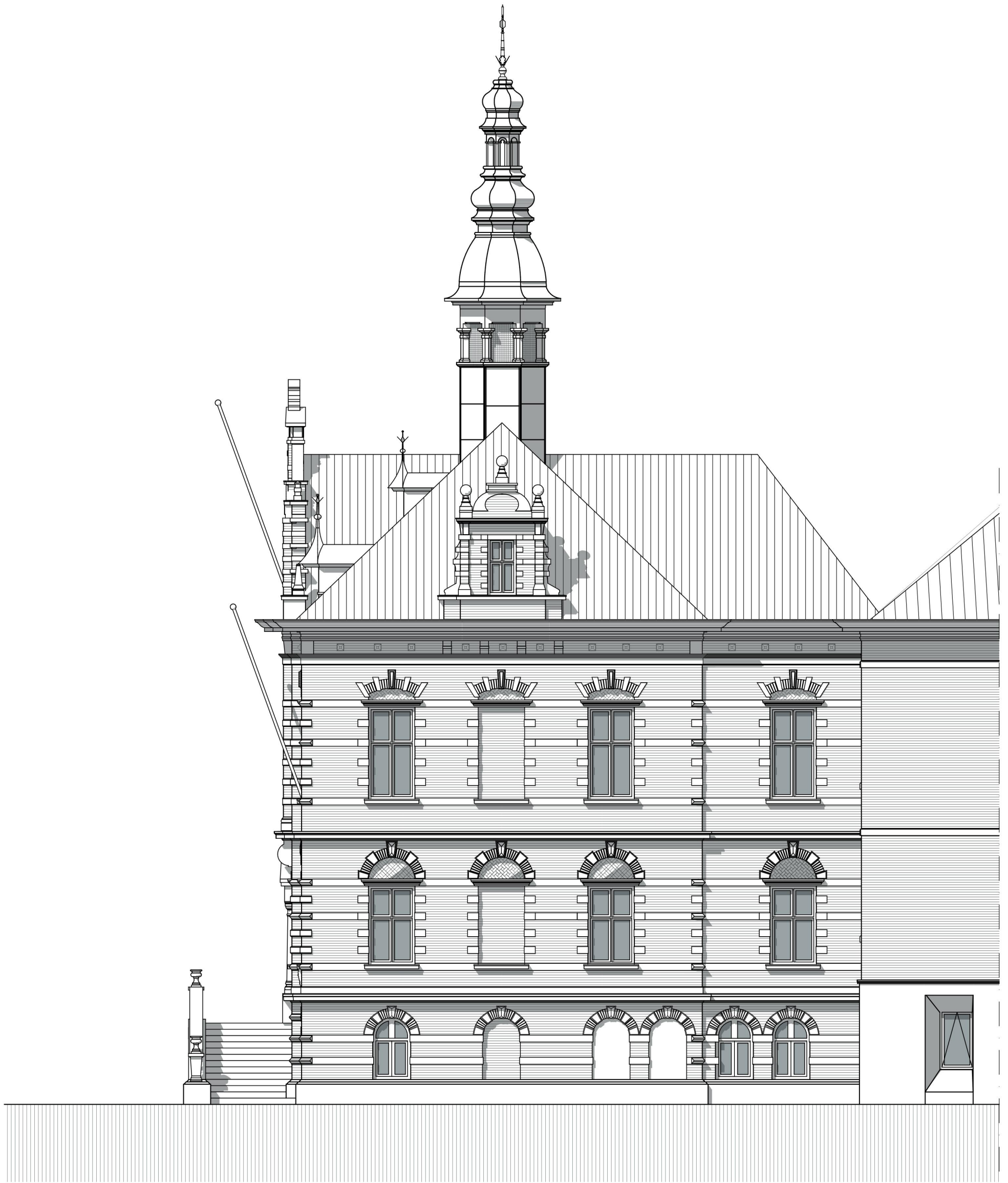

RECHTER ZIJGEVEL

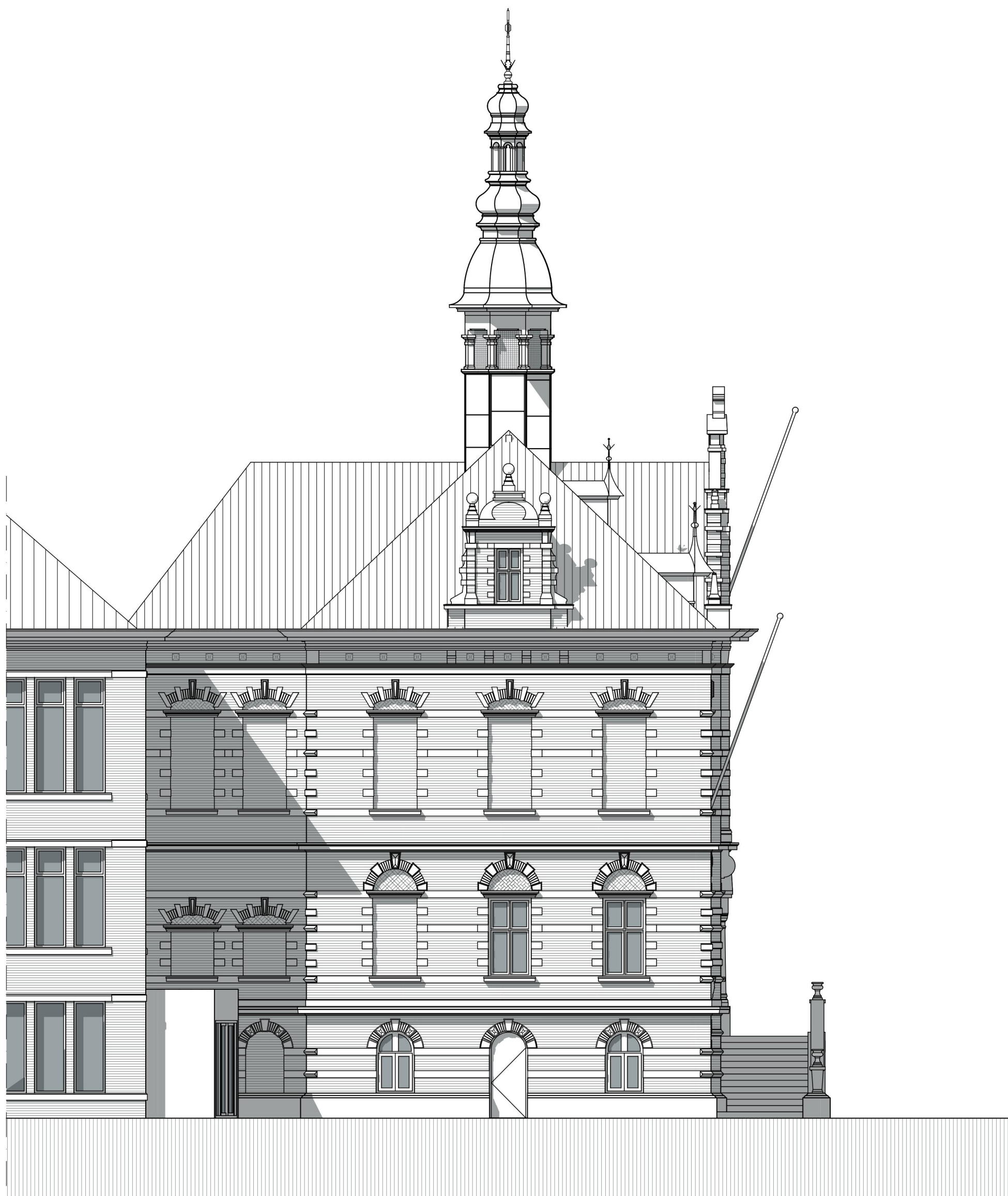

LINKER ZIJGEVEL

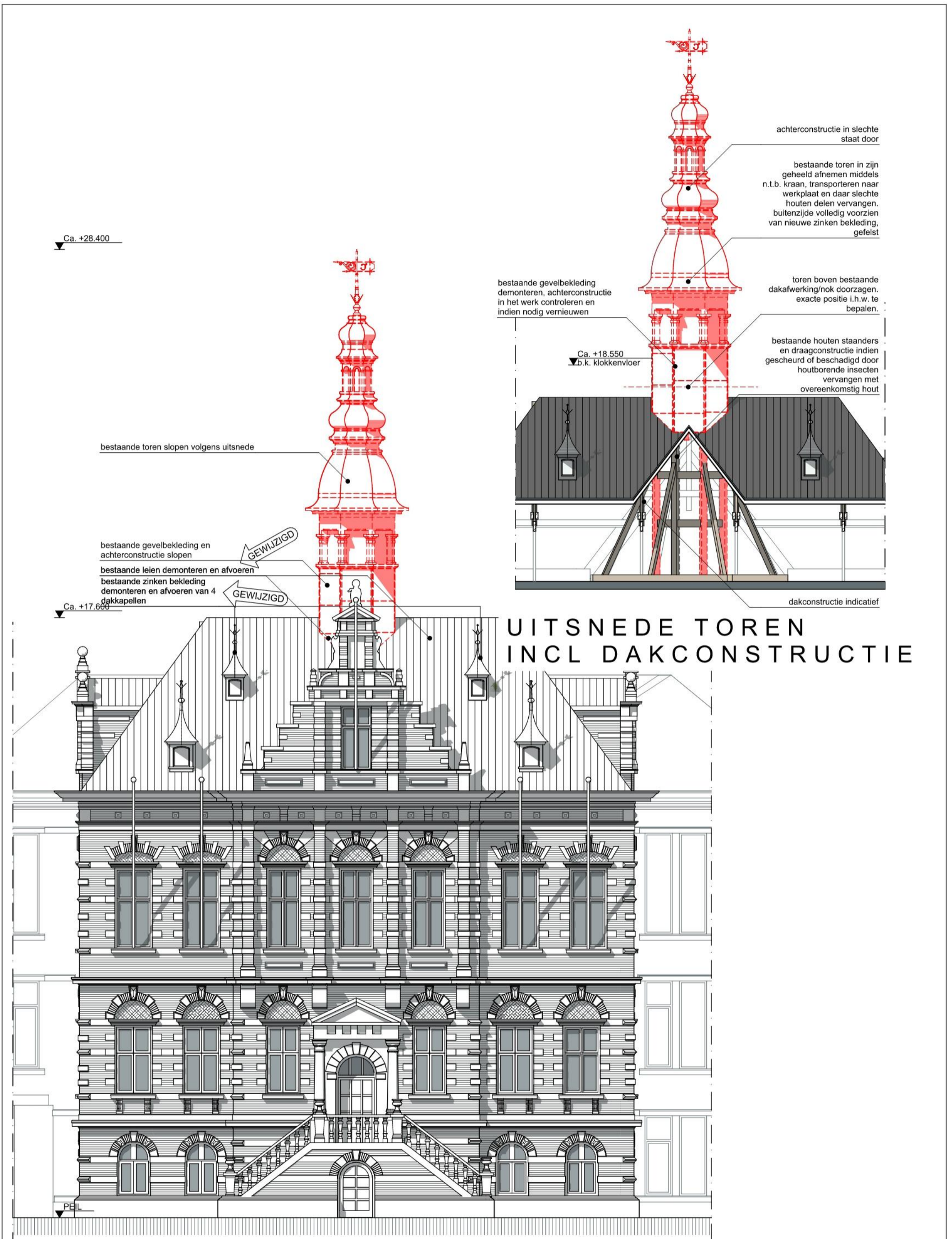

UITSNEDE TOREN INCL DAKCONSTRUCTIE

SLOOPTEKENING VOORGEVEL

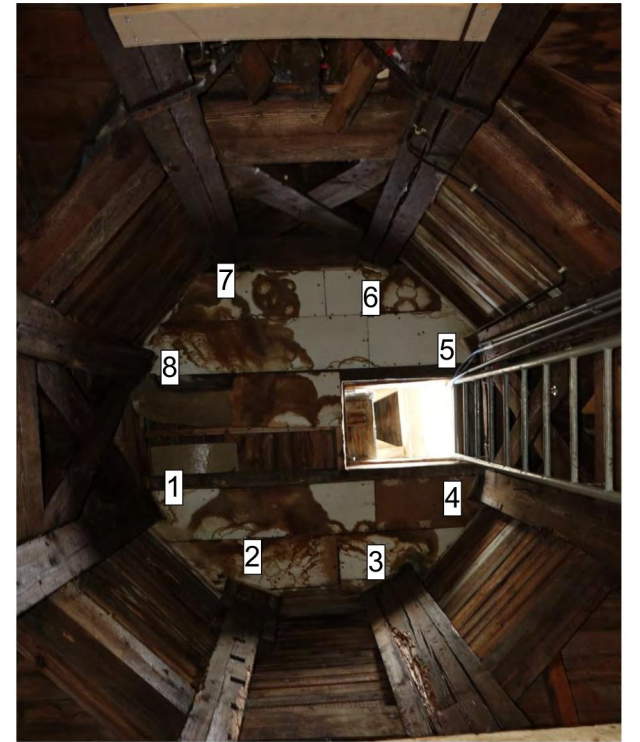
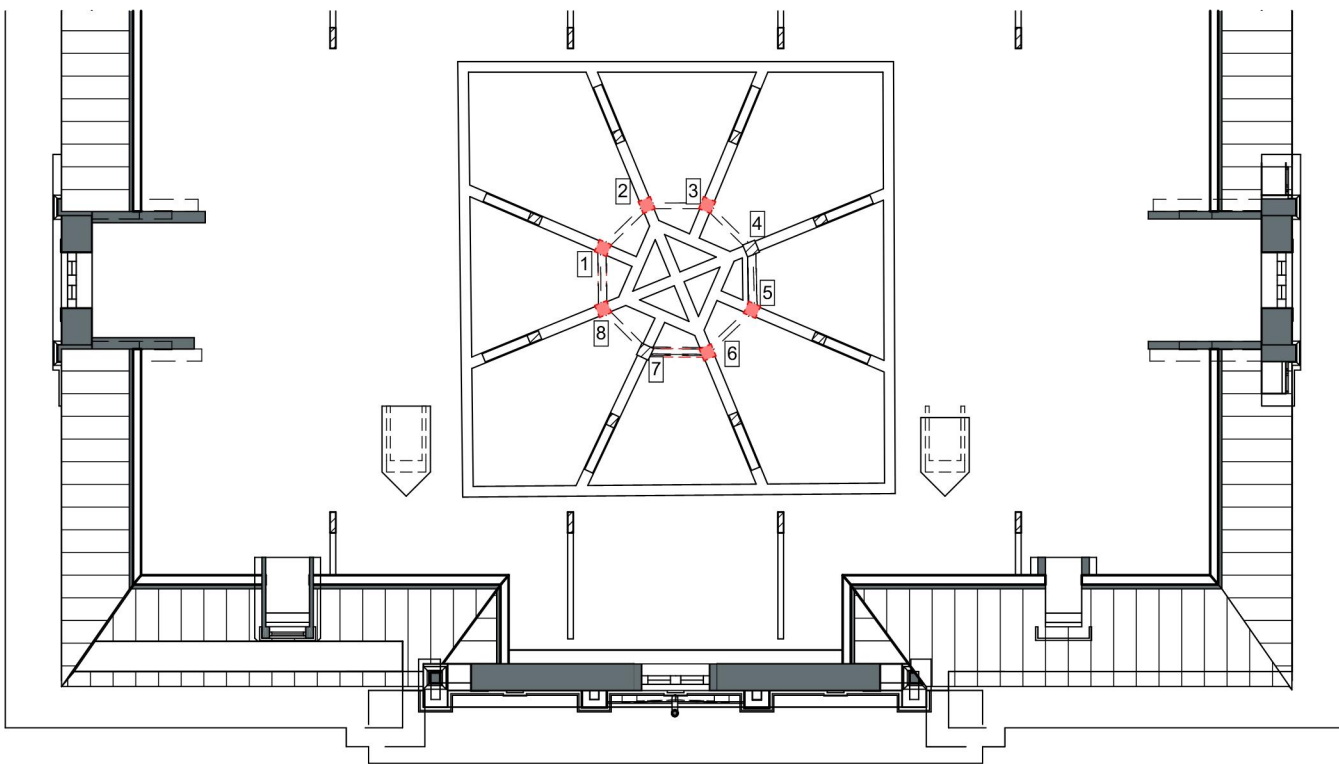

POSITIE BESTAANDE STAANDERS KLOKKENTOREN

TOELICHTING

in deze fotoreportage hebben wij de staanders genummerd van 1 t/m 8. De houten staanders zijn grotendeels aan het splijten en hebben beschadigingen door houtborende insecten. Wij hebben dit op de foto's zo duidelijk mogelijk proberen weer te geven. Dit in combinatie met een slooptekening waarop te zien is welke staanders volgens ons vervangen dienen te worden. Tijdens de uitvoering zal per staander specifiek gekeken worden welke daadwerkelijk zal moeten worden vervangen en welke origineel kunnen blijven. De staanders zullen vervangen worden door gelijksoortig hout, zowel qua houtsoort als qua dimensionering. Dit wordt met de constructeur worden afgestemd.

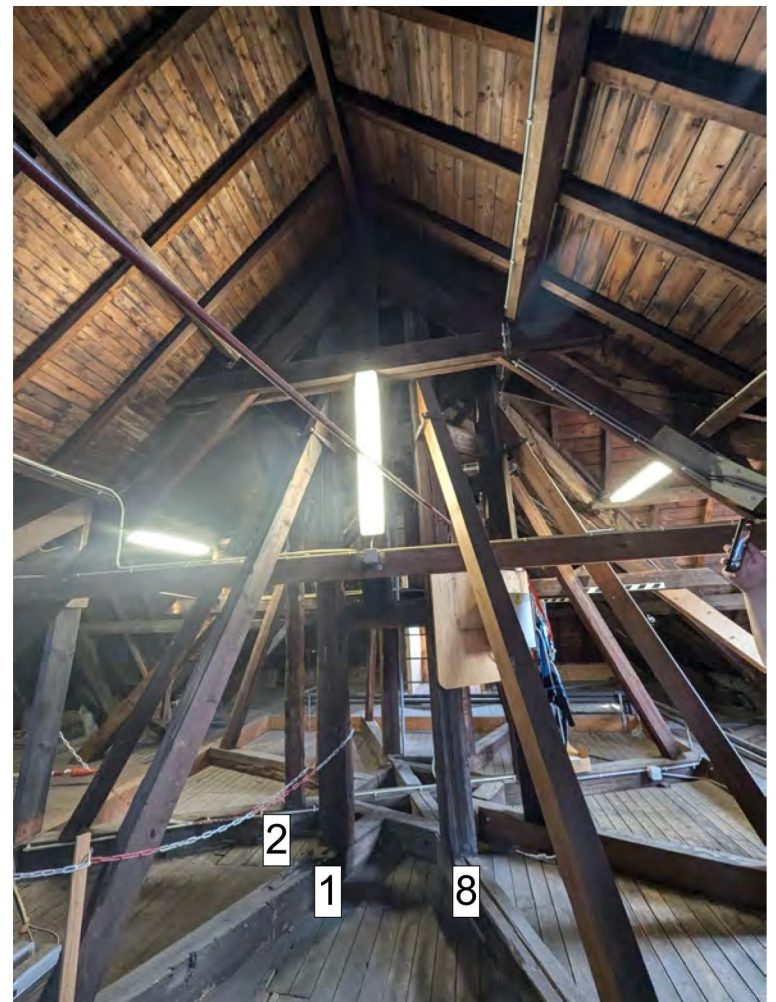
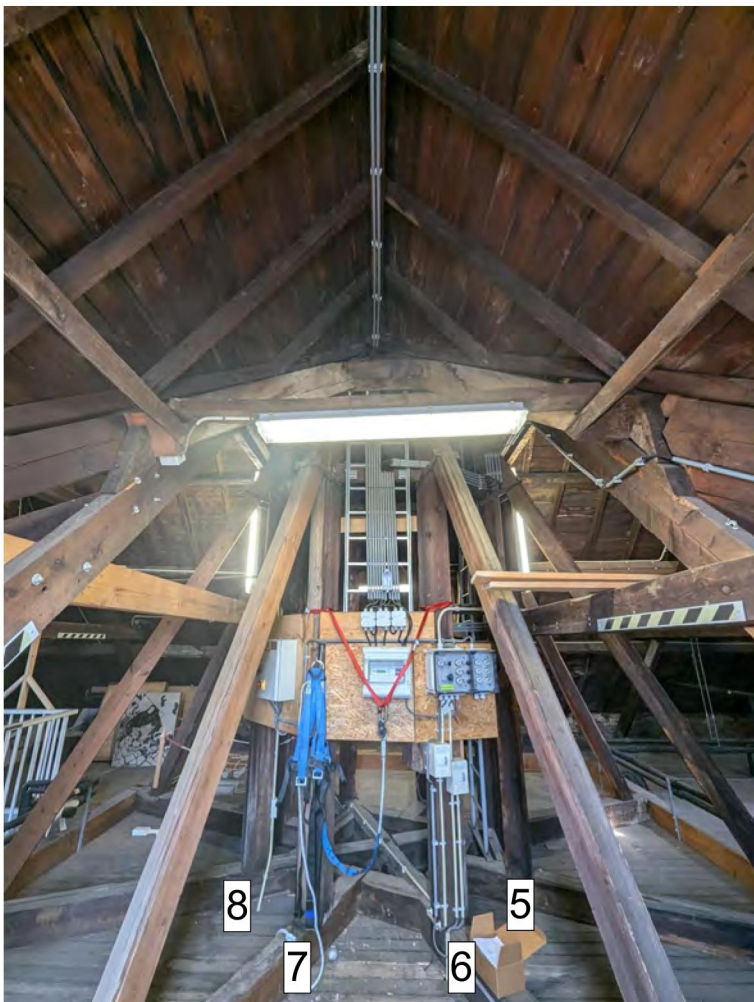
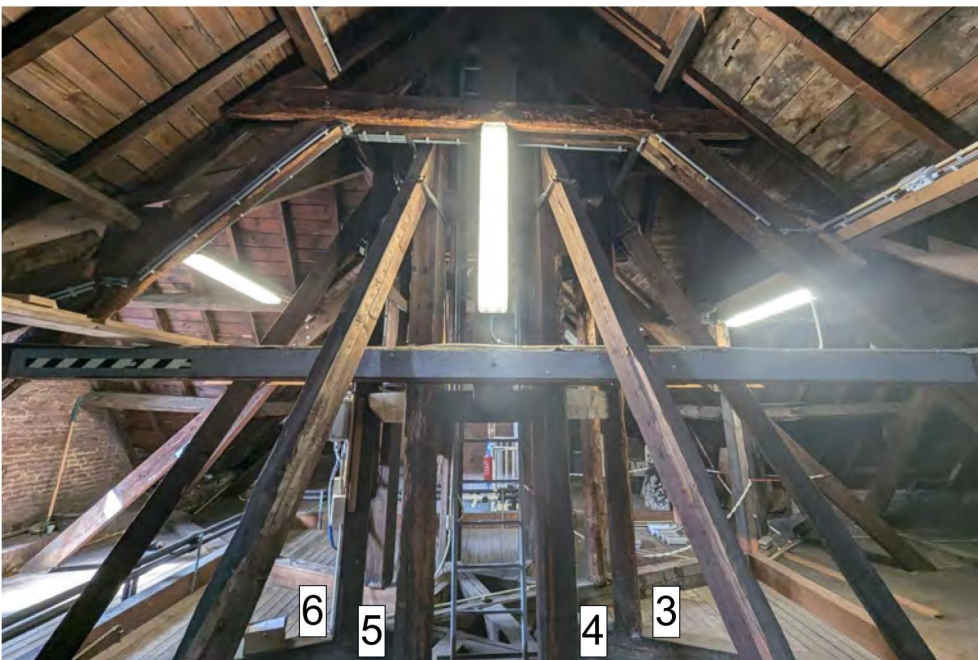

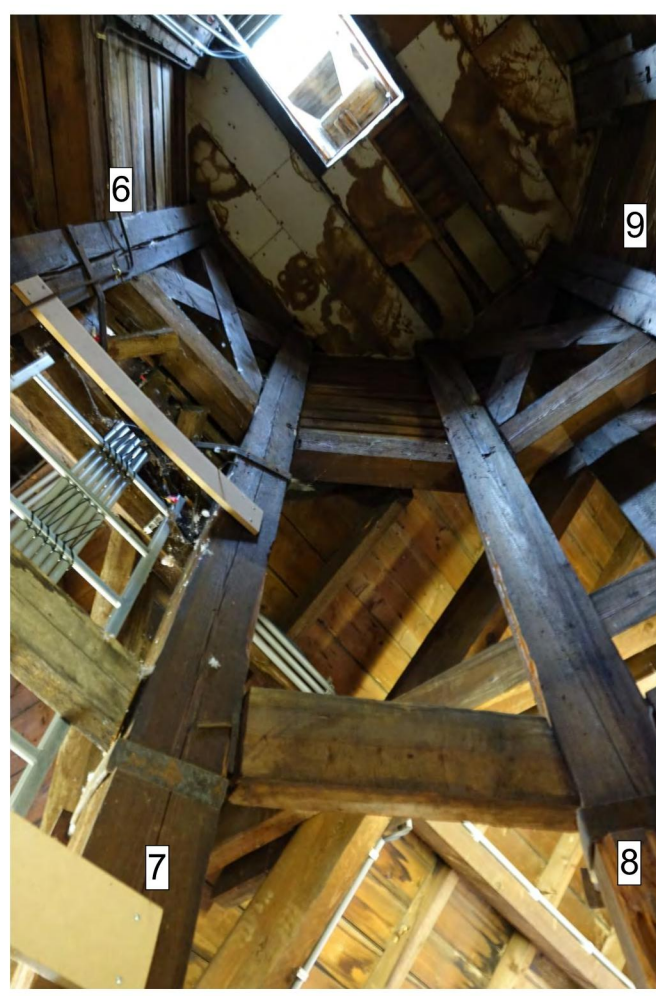
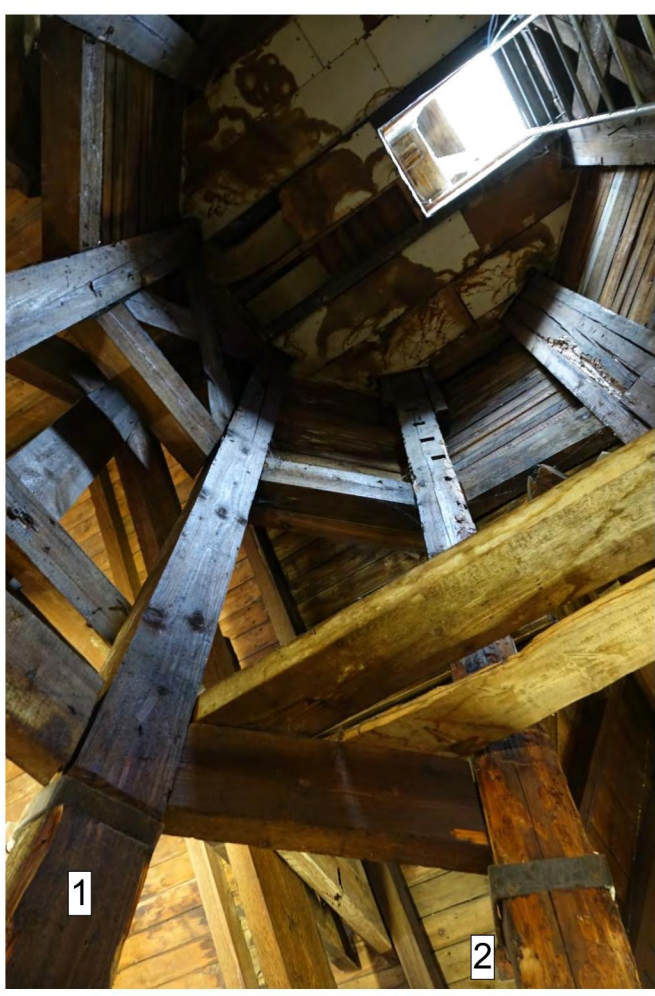

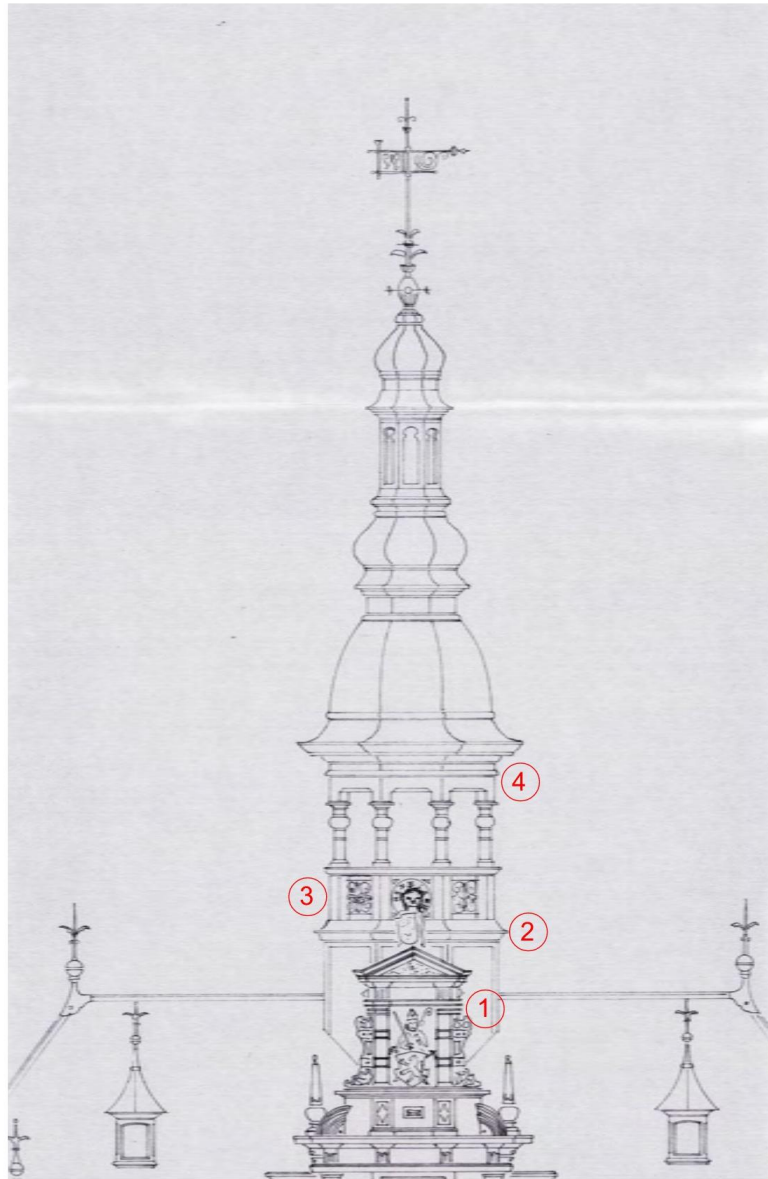

FRAGMENT ARCHIEFTEKENING
ARCH. IR. G. WIDDERSHOVEN



FRAGMENT ARCHIEFFOTO
TORENSPITS



FRAGMENT FOTO TORENSPITS
HUIDIGE STAAT

GEREALISEERDE VERSOBERINGEN T.O.V. ORIGINEEL

1. profilering gevelbekleding vlak getrokken ter hoogte van dakaansluiting
2. driuplijst ter hoogte van klokkenvloer
3. open balustrade is dichtgezet met zinken gevelbekleding, (smeed) ijzeren vulling is weggefallen
4. driuplijst boven openingen klokkenvloer

VORMGEVING ORIGINELE BALUSTRADE



FRAGMENT ARCHIEFFOTO
BALUSTRADE



FRAGMENT ARCHIEFFOTO
BALUSTRADE V.Z.V. LIJNTEKENING
T.B.V. VORMGEVING

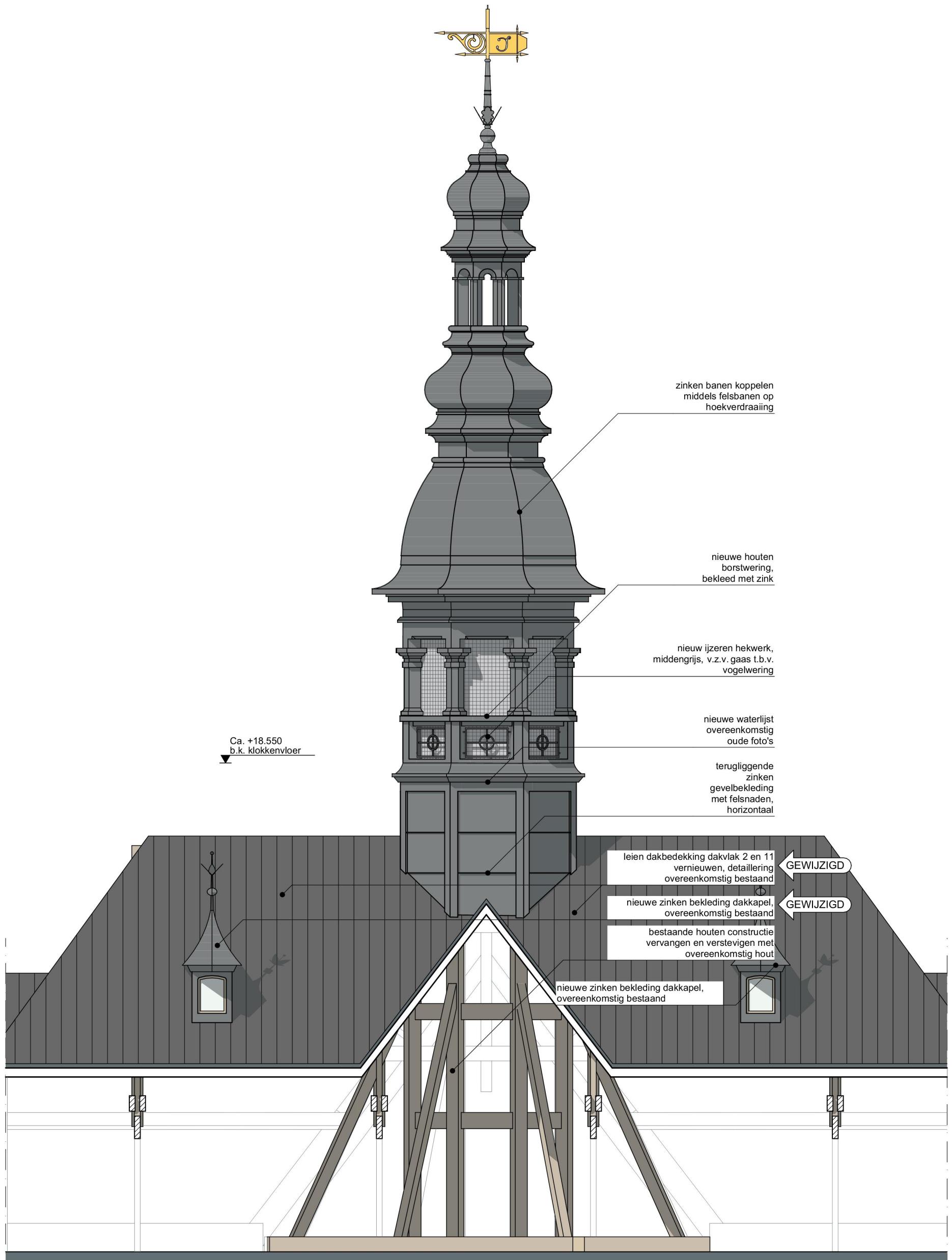

zinken banen koppelen
middels felsbanen op
hoekverdraaiing

nieuwe houten
borstwering,
bekleed met zink

nieuw ijzeren hekwerk,
middengrijs, v.z.v. gaas t.b.v.
vogelwering

nieuwe waterlijst
overeenkomstig
oude foto's

terugliggende
zinken
gevelbekleding
met felsnaden,
horizontaal

Ca. +18.550
b.k. klokkenvloer

leien dakbedekking dakvlak 2 en 11
vernieuwen, detaillering
overeenkomstig bestaand **GEWIJZIGD**

nieuwe zinken bekleding dakkapel,
overeenkomstig bestaand **GEWIJZIGD**

bestaande houten constructie
vervangen en verstevigen met
overeenkomstig hout

nieuwe zinken bekleding dakkapel,
overeenkomstig bestaand

NIEUWE TOESTAND TOREN

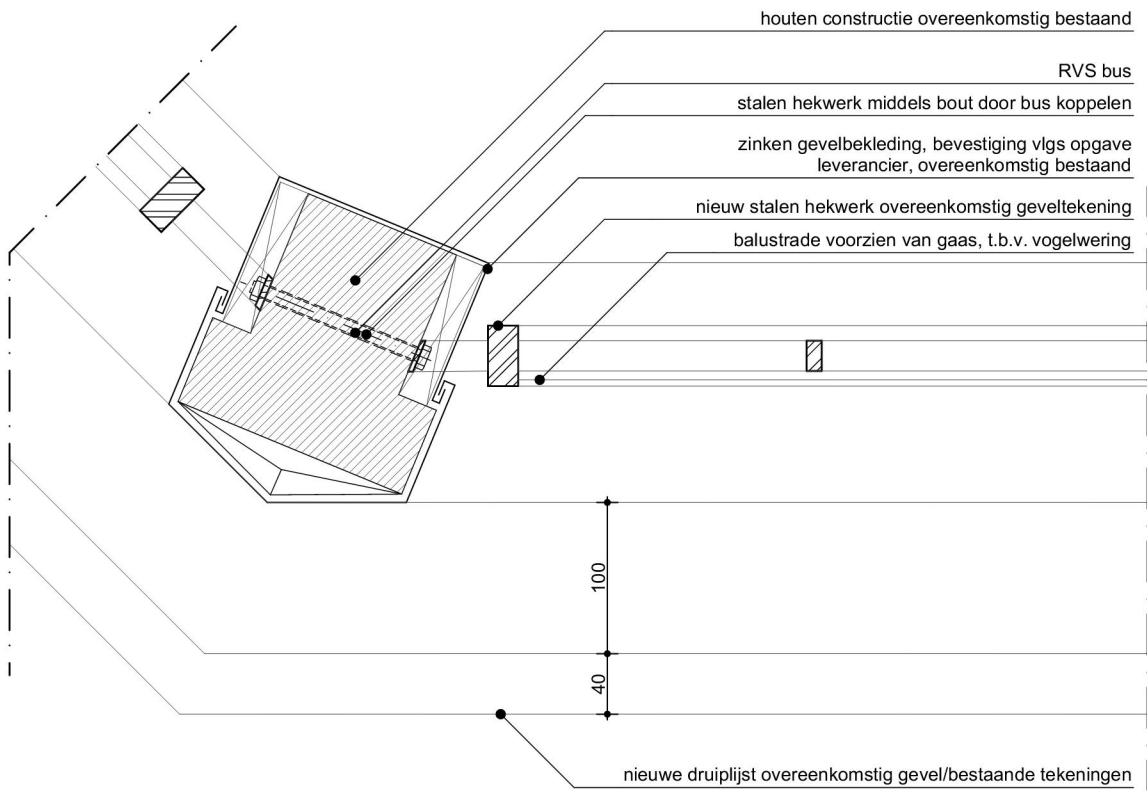

PRINCIPE DETAIL BALUSTRADE
HORIZONTAAL

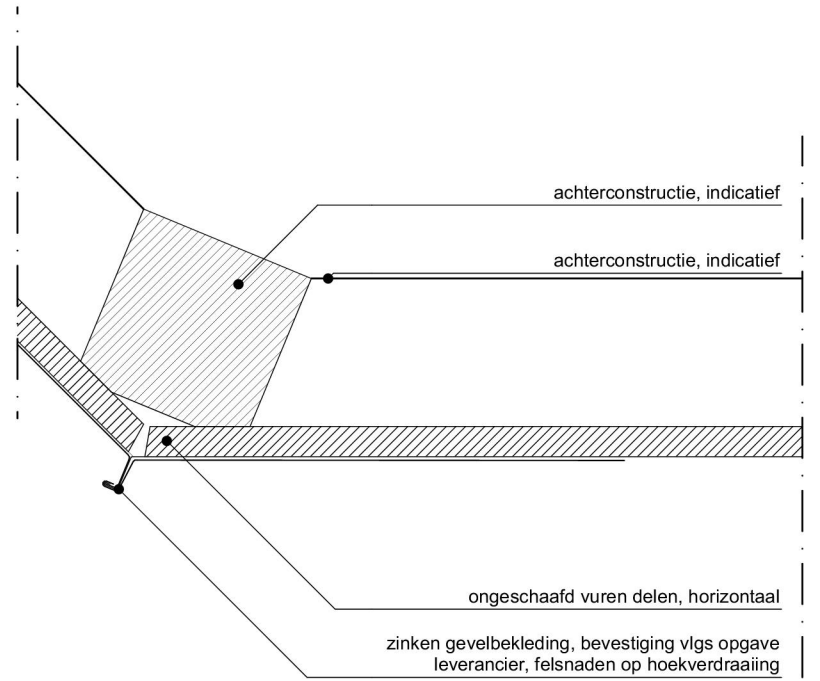

PRINCIPE DETAIL GEVELBEKLEDING
HORIZONTAAL

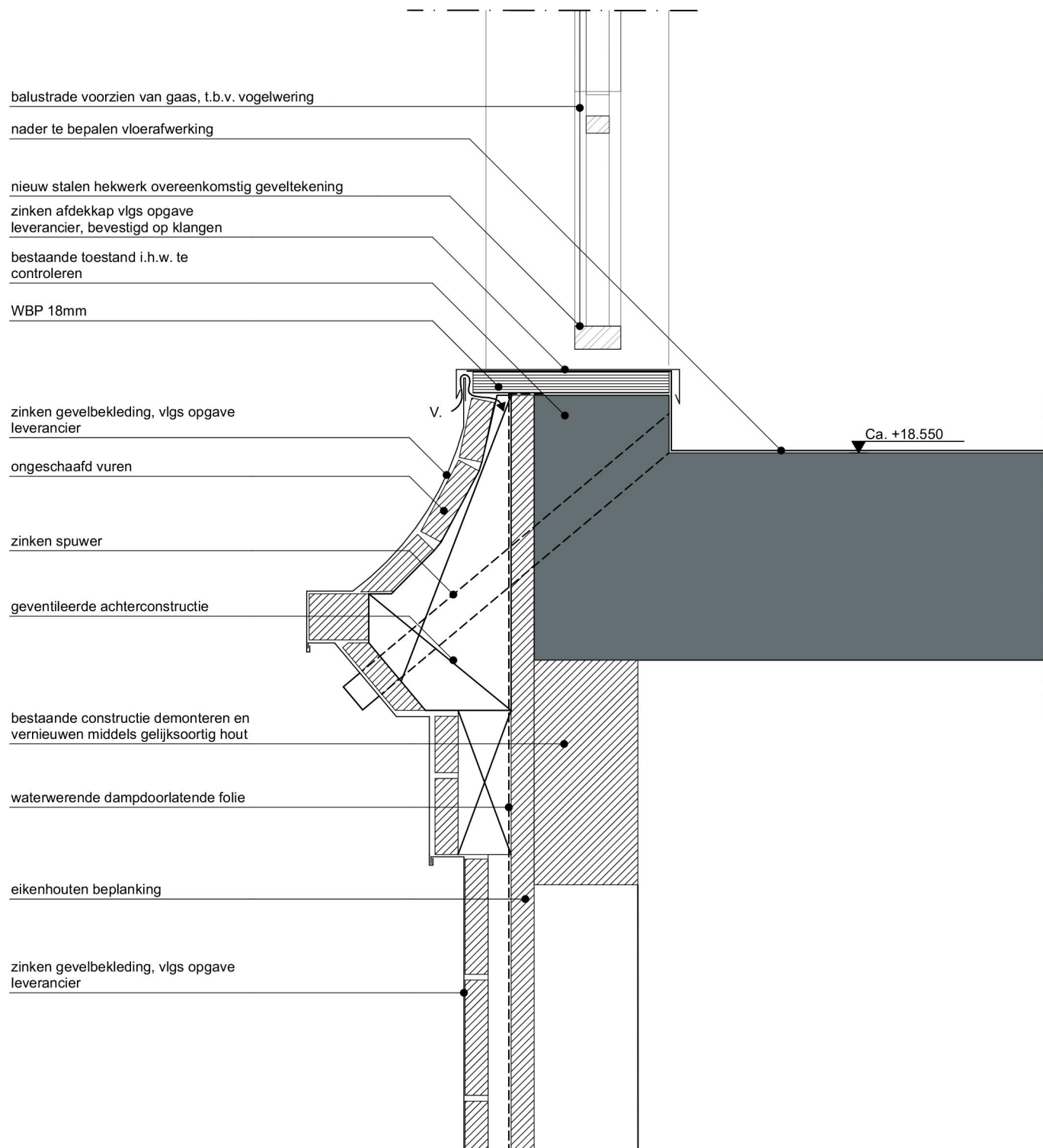

PRINCIPE DETAIL BALUSTRADE
VERTICAAL

Ca. +28.400

Ca. +17.600

PEIL



VOORGEVEL

V2408 | SIM2024 STADHUIS KERKRADE

DEFINITIEF ONTWERP VOORGEVEL

Schaal: 1:100 Datum: 06-11-2025 WIJZ 29-01-2026

DO-04 | HENDRIX ARCHITECTEN B.V. JULIANA STRAAT 47 6181 GP ELSLOO T: [REDACTED] E : INFO@HENDRIXARCHITECTEN.NL

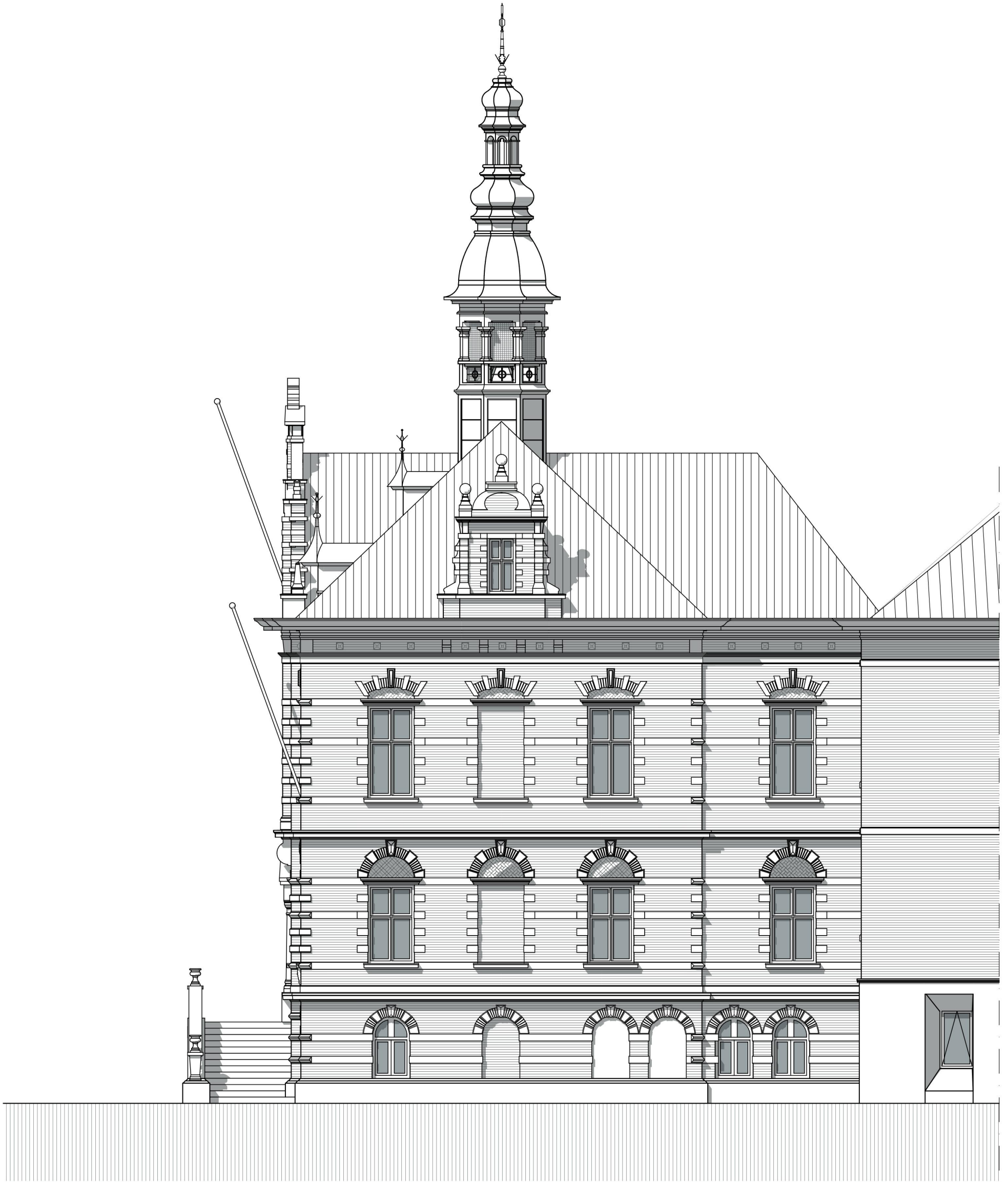

RECHTER ZIJGEVEL

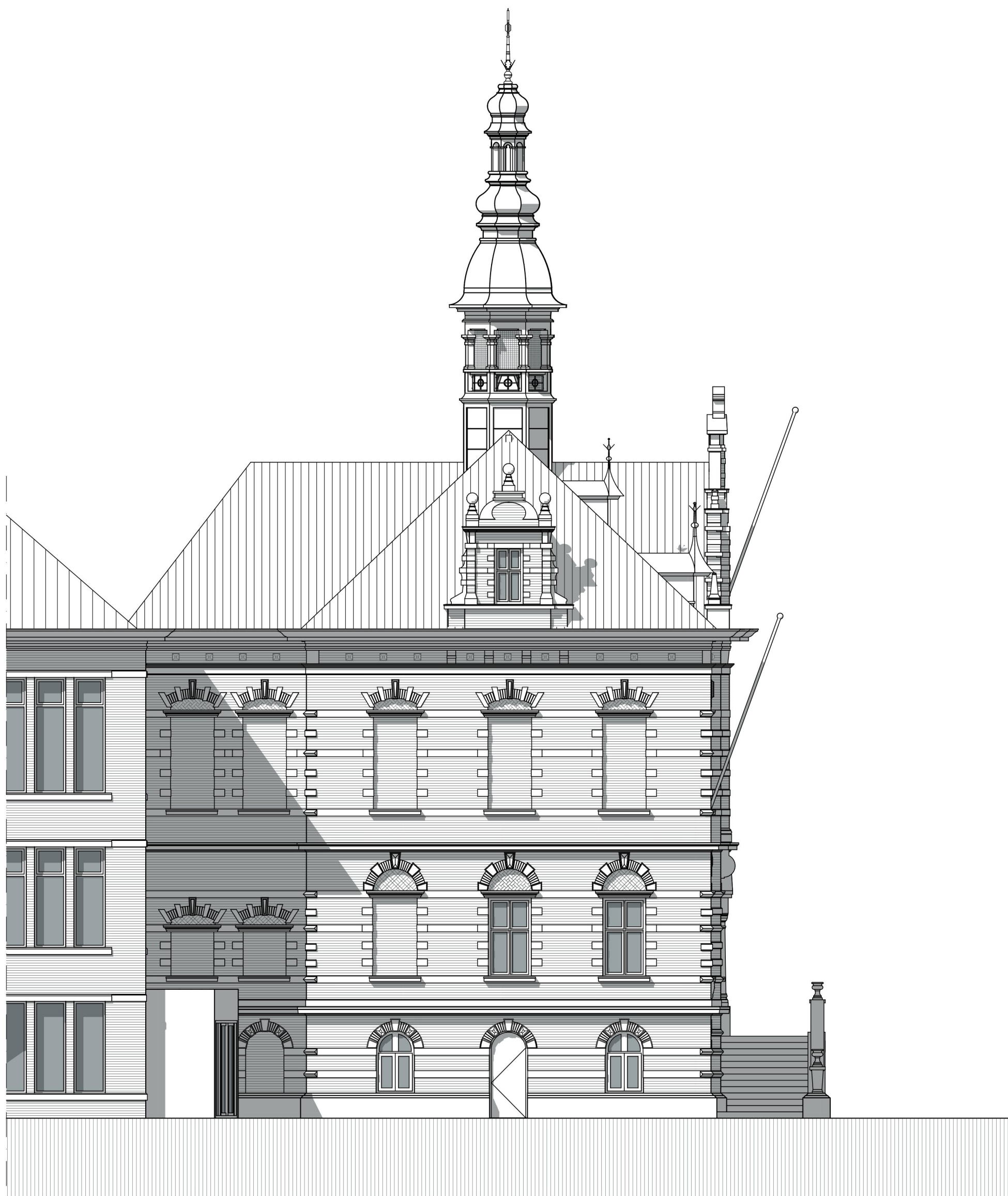

LINKER ZIJGEVEL



VISUALISATIE BESTAAND



VISUALISATIE NIEUW



VISUALISATIE NIEUW

V2408 | SIM2024 STADHUIS KERKRADE

DEFINITIEF ONTWERP VISUALISATIE

Schaal: 1:0,333D:

1-2025 WIJZ 29-01-2026

DO-08 | HENDRIX ARCHITECTEN B.V. JULIANAstraat 47 6181 GP ELSLOO T: [REDACTED] E : INFO@HENDRIXARCHITECTEN.NL

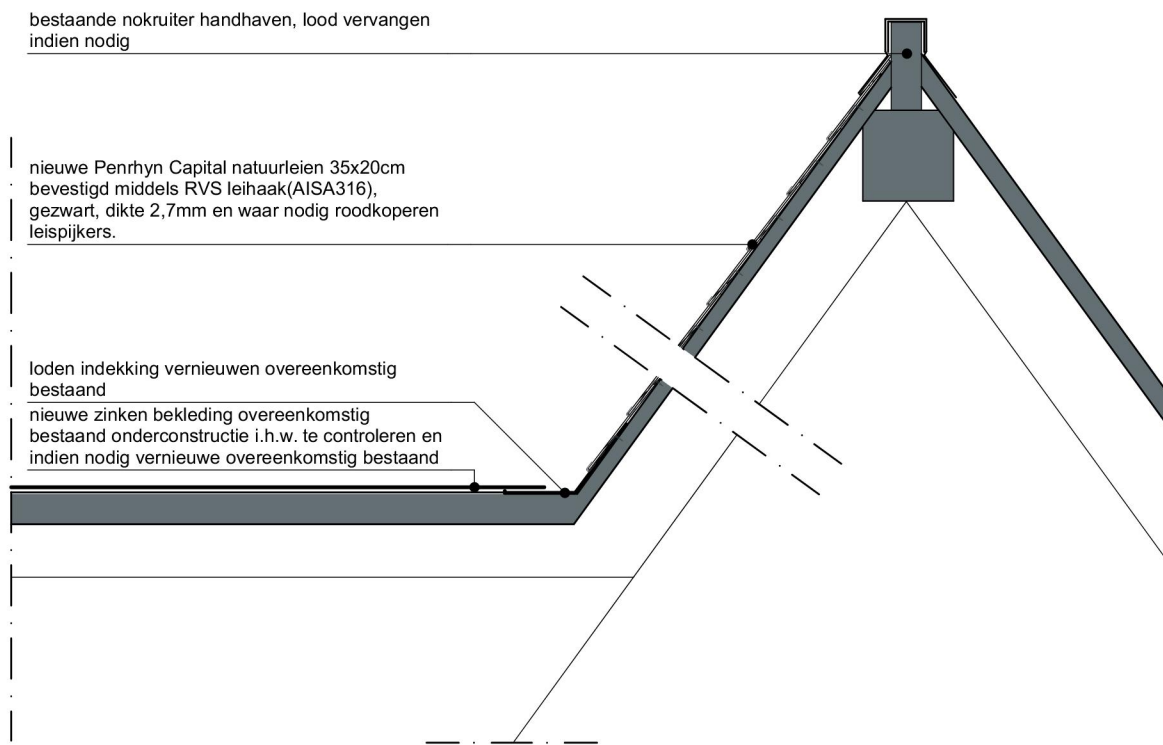

NOKDETAIL - AANSLUITING DAKKAPPEL

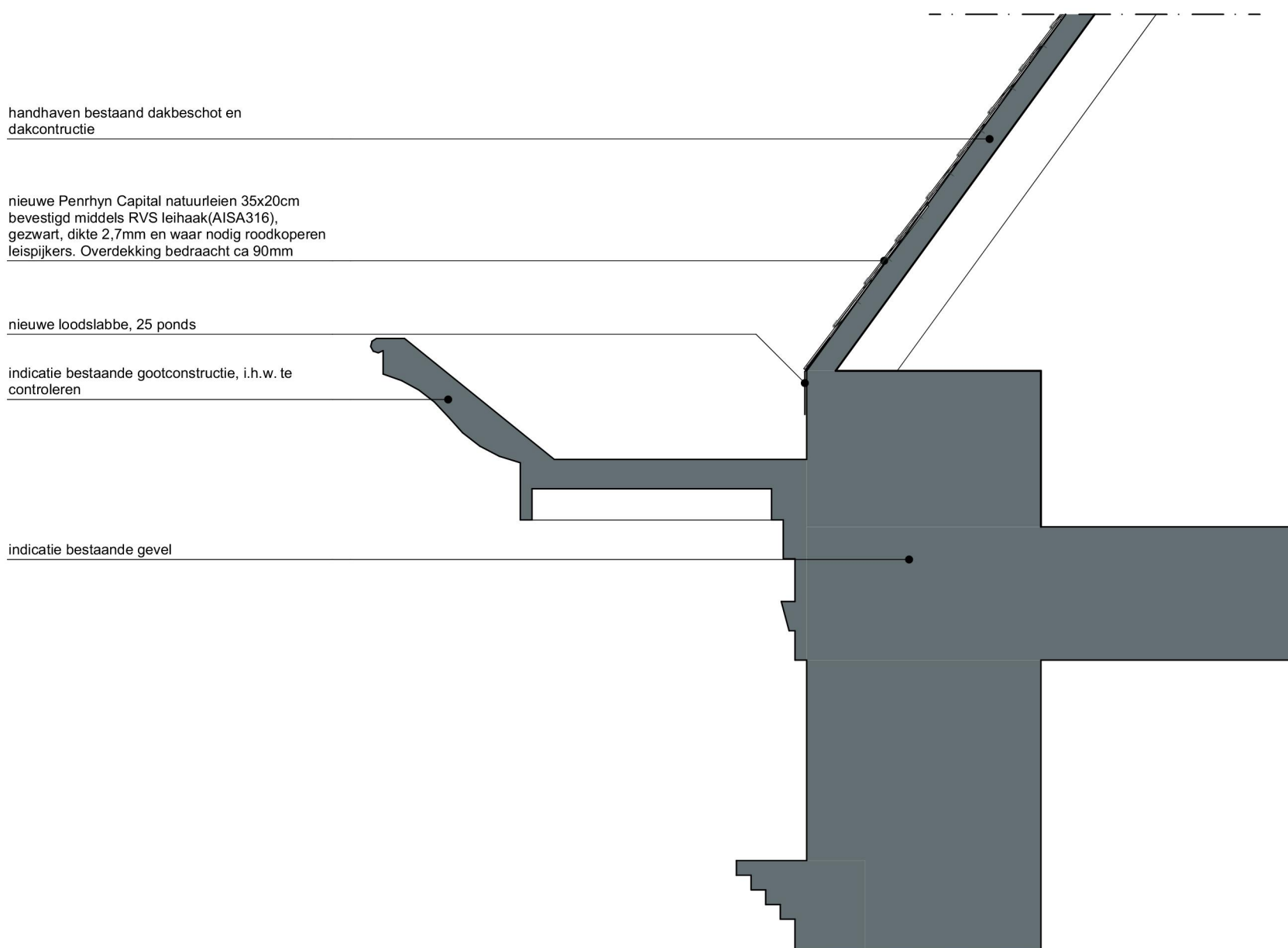

GOOTDETAIL