Besluit
Gemeente Waalwijk
Behoort bij het besluit van het college van Waalwijk
Datum: 29-01-2026 | nr: WWK-2025-013180
Afdelingshoofd Vergunningverlening en Belastingen Leefomgeving

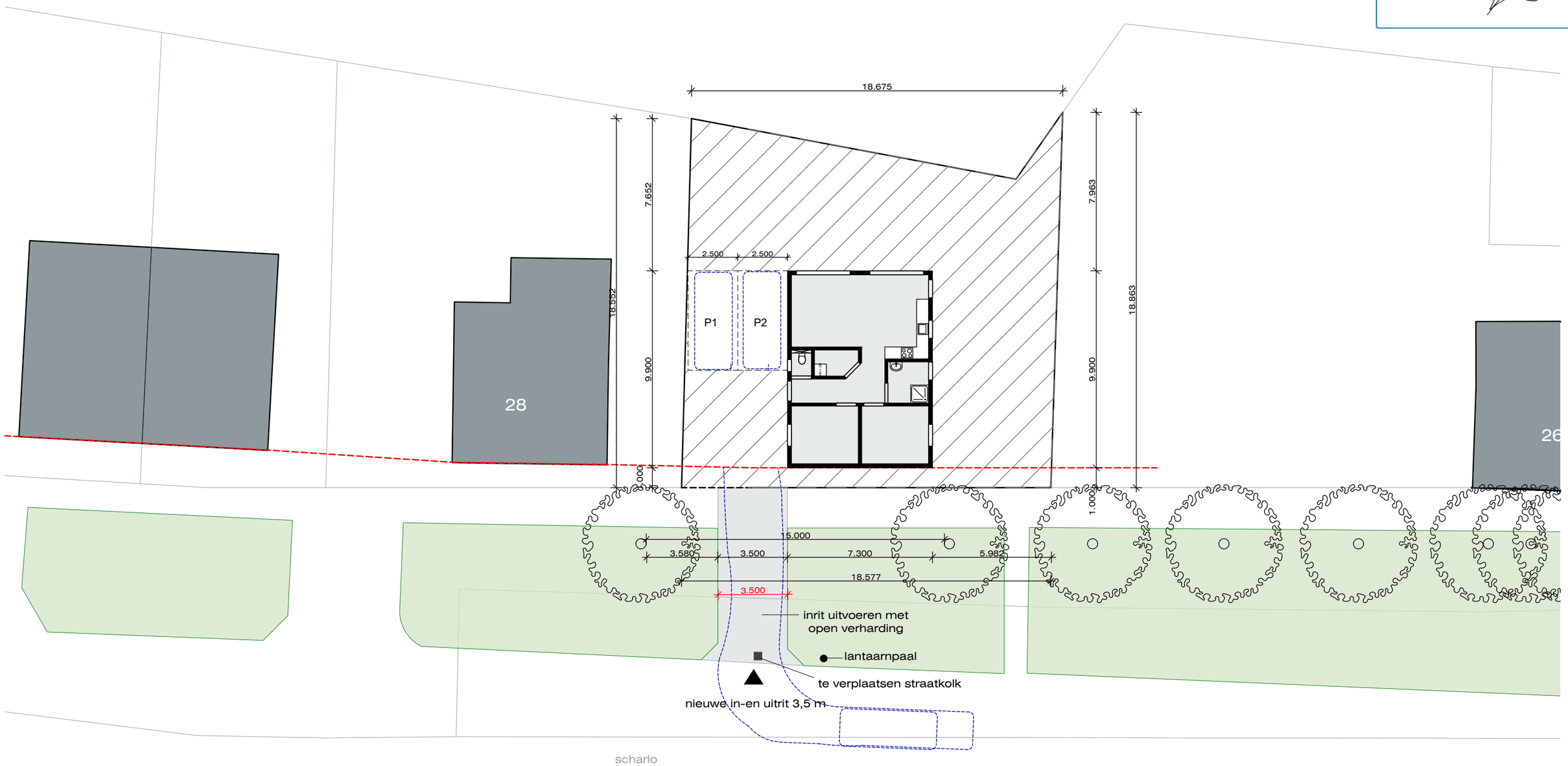

GOEDEHUIZEN architectenbureau 250209

Aanleggen inrit
aan de Scharlo 26b te Waspik

N

situatie

Kadastraal bekend sectie G, nummer 2589
Gemeente Waalwijk
Schaal 1:500

Onderdeel: Definitief Ontwerp
Inrit
Datum: 23-12-2025 HR

Niets van deze tekening mag worden verveelvoudigd en/of openbaar gemaakt, in enige vorm of op enige wijze, hetzij elektronisch, mechanisch, door fotokopieën, opnamen of enige andere manier, zonder onze voorafgaande schriftelijke toestemming.