

VERKLARING

- Aanbrengen asfaltverharding; opbouw conform dwarsprofielen
- Aanbrengen deklaag SMA-NL11-B
- Aanbrengen asfaltverharding voorzien van rode coating
- Aanbrengen DF straatbakstenen in elleboogverband op 50mm straatlaag
- Aanbrengen KF straatbakstenen in keperverband op 50mm straatlaag
- Aanbrengen DF straatbakstenen in halfsteensverband op 50mm straatlaag
- Bestaande elementenverharding herstraten
- Aanbrengen SolidDrain Connect 100 platen van Swaans o.p. op 50mm legdebedstraat
- Aanbrengen groenvoorziening
- Aanbrengen geteideband 50/200x250mm in betonspecie; kleur grijs
- Aanbrengen RWS-band 110/220x200mm in betonspecie; kleur grijs
- Aanbrengen trottoirband 180/200x250mm in betonspecie; kleur grijs
- Aanbrengen opsluitband 60x200mm in betonspecie; kleur grijs
- Aanbrengen opsluitband 100x200mm in betonspecie; kleur grijs
- Aanbrengen opsluitband 100x300mm in betonspecie; kleur grijs
- Aanbrengen opsluitband 200x200mm in betonspecie; kleur grijs
- VBI Verlooppand 180/200x200mm naar 50/200x200mm in betonspecie; kleur grijs
- VBS Einverlooppand 50/200x200mm in betonspecie; kleur grijs
- VBS Verlooppand 50/200x200mm naar 200x200mm in betonspecie; kleur grijs
- VBA Verlooppand 110/220x200mm naar 200x200mm in betonspecie; kleur grijs
- VBS inritverlooppand 180/200x200mm
- Aanbrengen 1-1 markering van thermoplast
- Aanbrengen latudmarkering van thermoplast
- SK; Eendelige straatkolk 450x300mm P-line S 1300/80 GBI incl. Ø125mm PVC kolkaansluiting
- CK; Eendelige combikolk 450x450mm P-line ST 1290/90-5/20 GBI incl. Ø125mm PVC kolkaansl.
- Aanbrengen 5-streks schijngoot van KF betonstraatstenen in betonspecie; kleur grijs
- Aanbrengen 5-streks molgoot met 7mm holling van KF betonstraatstenen in betonspecie; kleur grijs
- Aanbrengen putdeksel in elementenverharding type P 50LO S AME 600/24 van SVA o.p.
- Aanbrengen putdeksel in asfaltverharding type 600 RM/16 HTR D400 van SVA o.p.
- Kadastrale grens
- Aanbrengen haag door derden
- Nieuwe hoogte
- Aanbrengen rood-witte afzetpaal
- Bestaande elektrakast
- Afschot
- Aanbrengen nieuwe boom
- Bestaande boom
- Inrit
- Bestaande lichtmast herplaatsen
- Nieuwe lichtmast
- Bestaande lichtmast handhaven

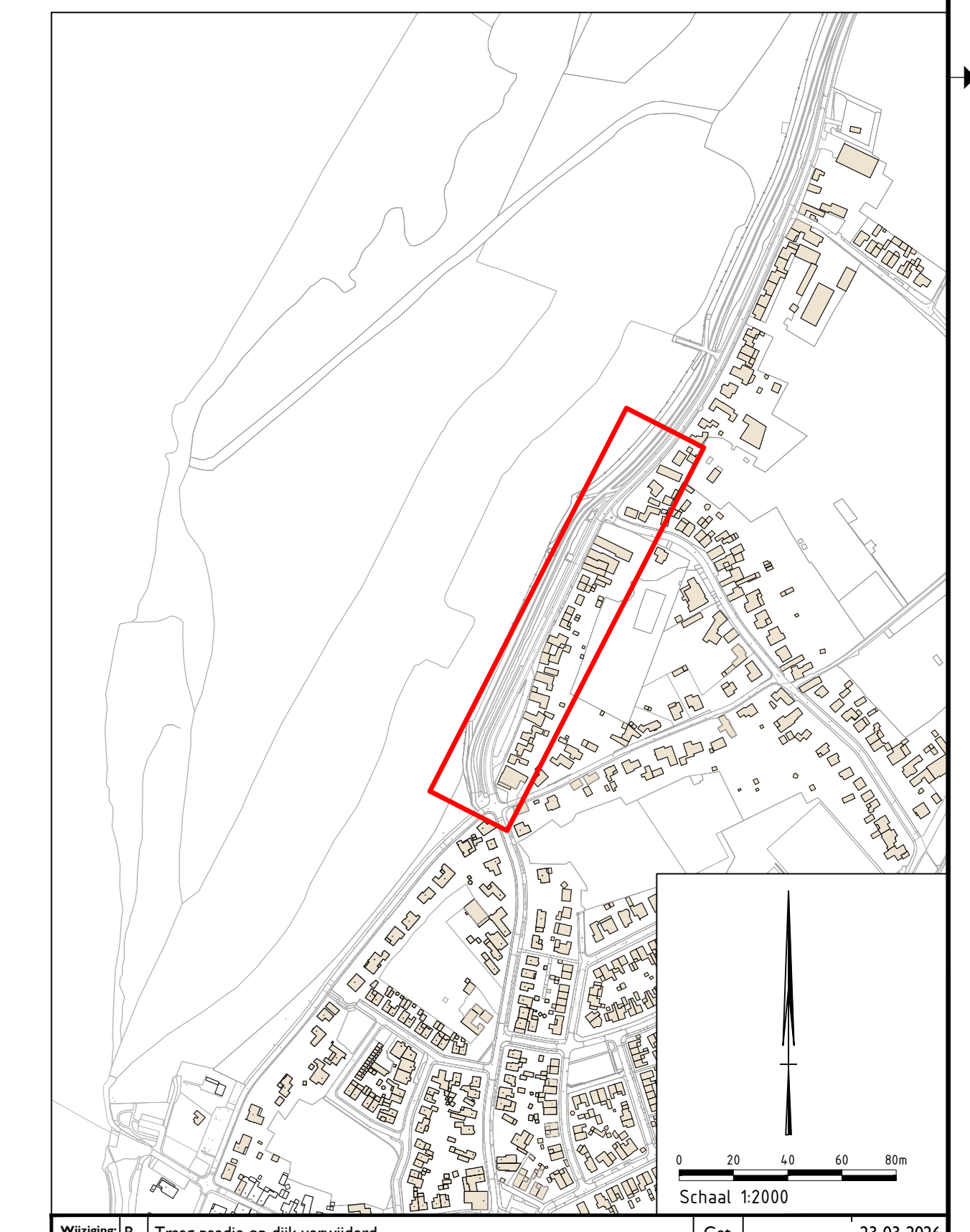

Witveld	B	Trag gadijs op dik verweiderd	Get.	23-03-2024
Wisselpl.	A	Diverse wijzigingen t.b.v. uitvoering	Get.	11-03-2024
Project:				
Bergerstraat te Nattenhoven				
Opdrachtgever:		Getekend		
Gemeente Stein		Gecontroleerd		
Datum:		29-01-2026		
Projectnummer:		2024015		
Tekeningnummer:		2024015_011		
Besteknummer:				
Bestandsnaam:		2024015_Sluittekening		
Status:		Definitief		
Schaal / Formaat:		1:200 / A0		

© 2025 Planburo B v.v.