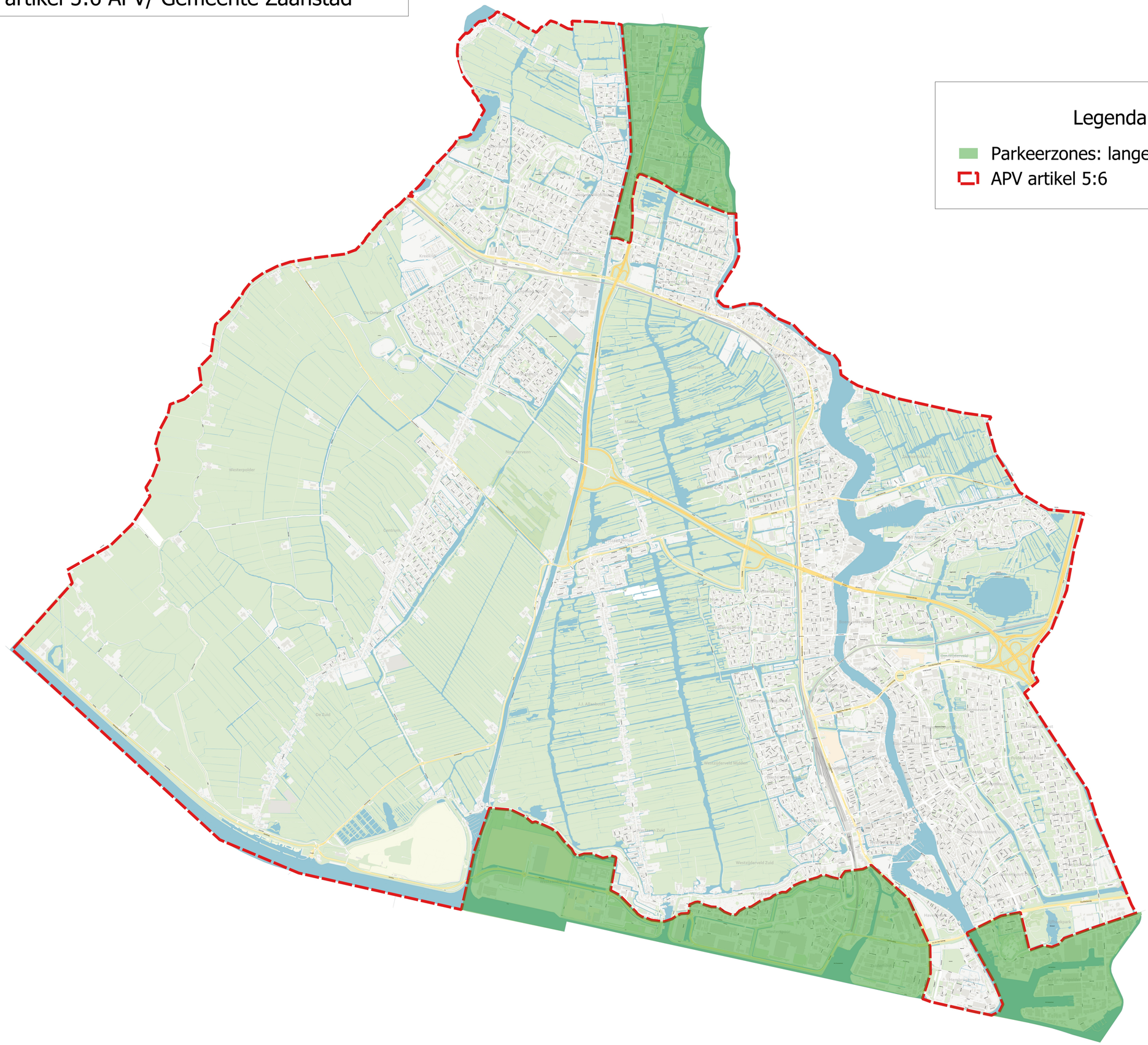Aanwijzingsbesluit artikel 5:6 APV/ Gemeente Zaanstad