

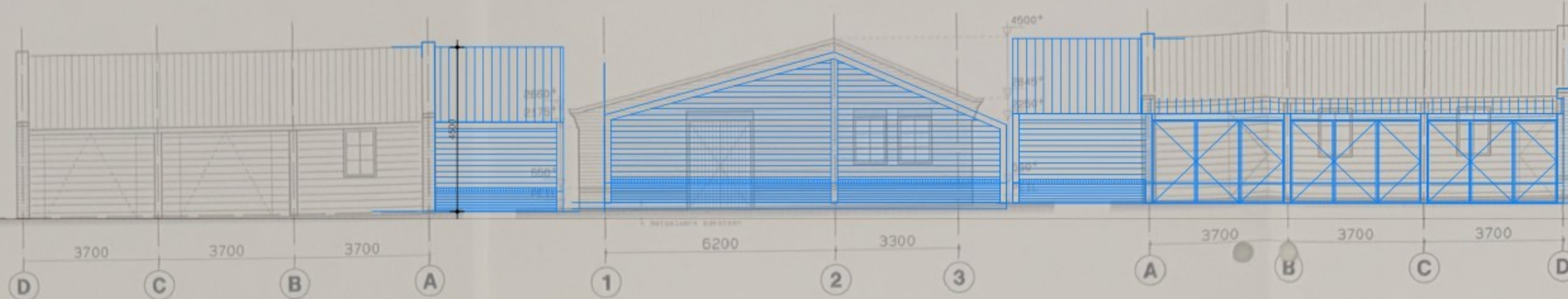

VOORGEVEL



RECHTER ZIJGEVEL

ACHTERGEVEL

LINKER ZIJGEVEL

omschrijving	materiaal	kleur
gevel (potdekselen) 22x220mm	eiken	blank
constructie kolommen 180x180mm	eiken	blank
dakpannen	keramiek	oranje (bestaande pannen)
kozijnen (vuurwand)	staal/loek	ral 8022

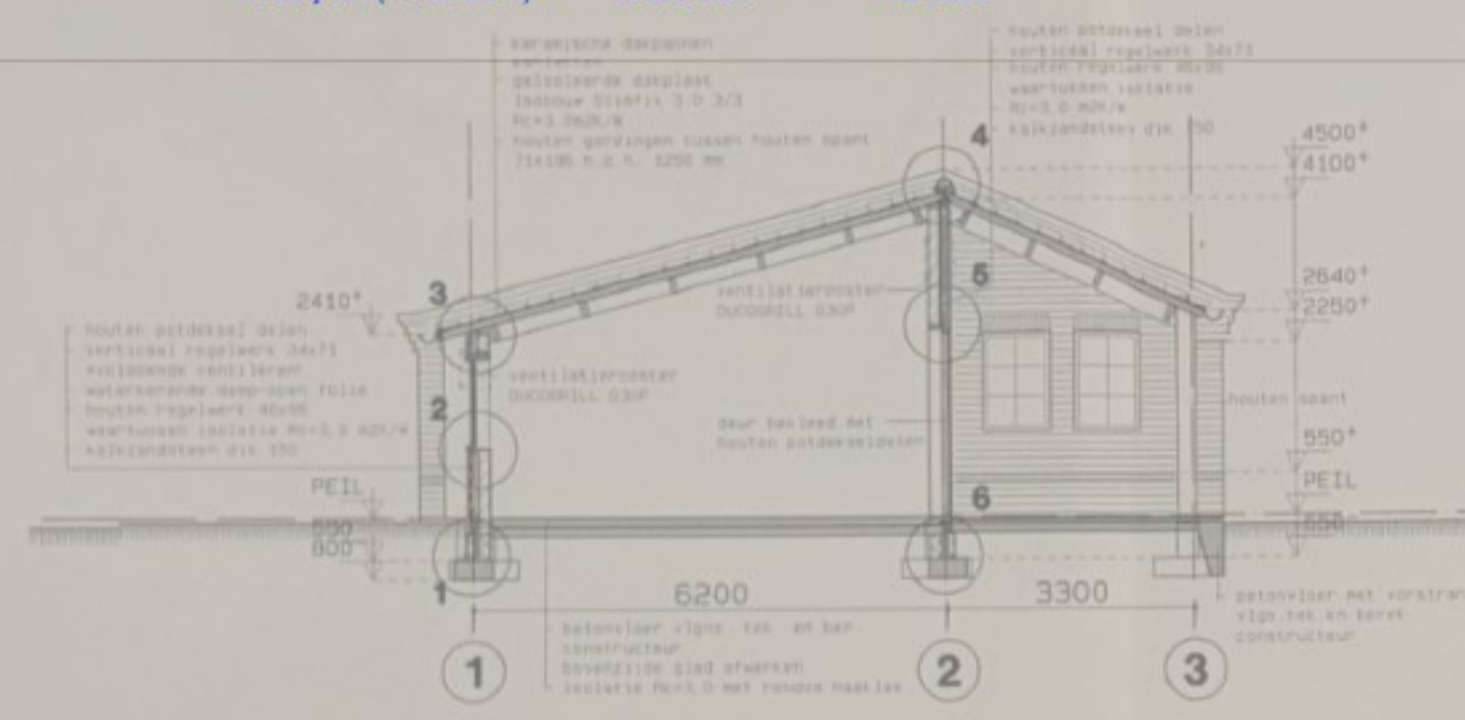
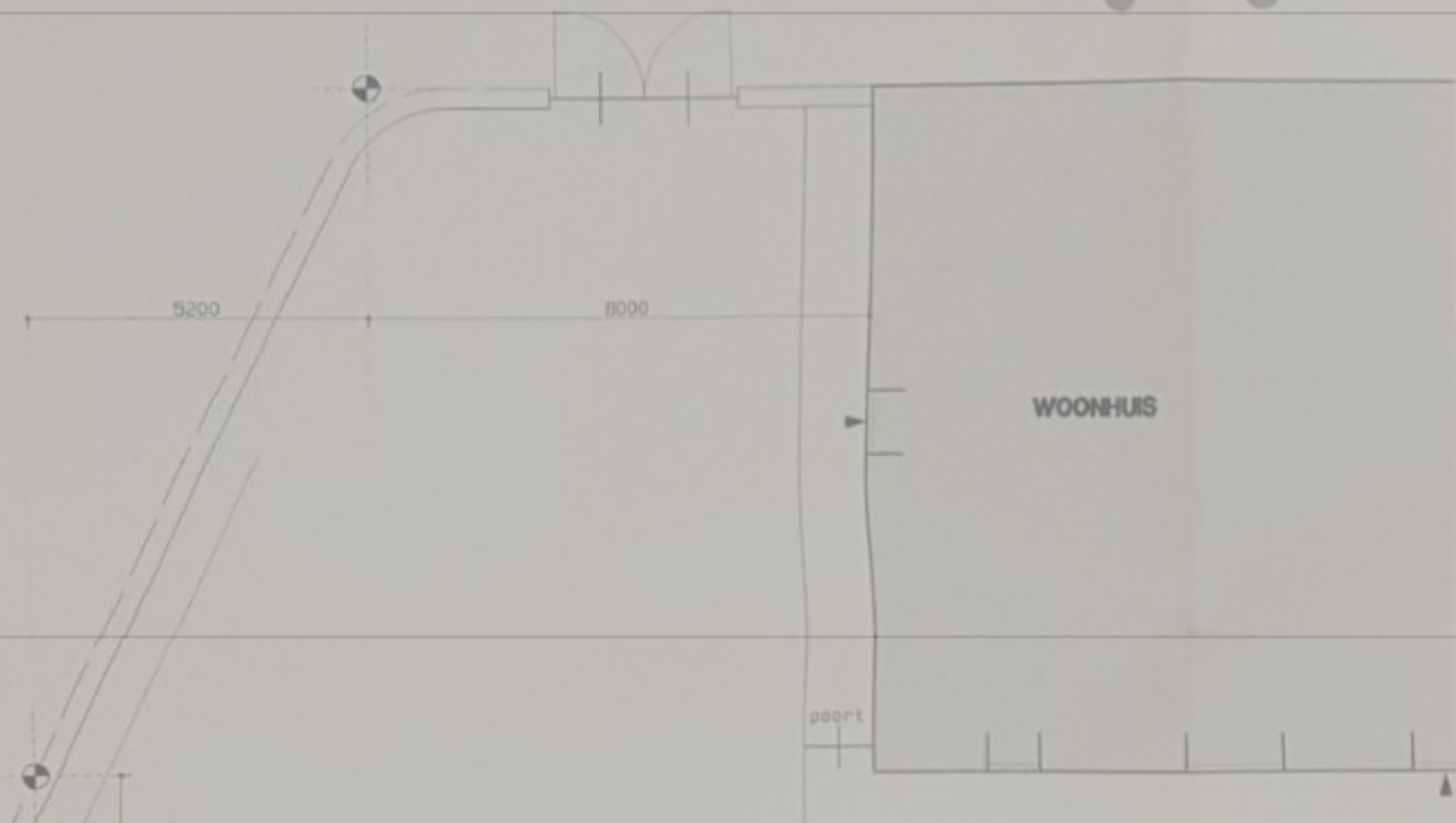

DOORSNEDE A

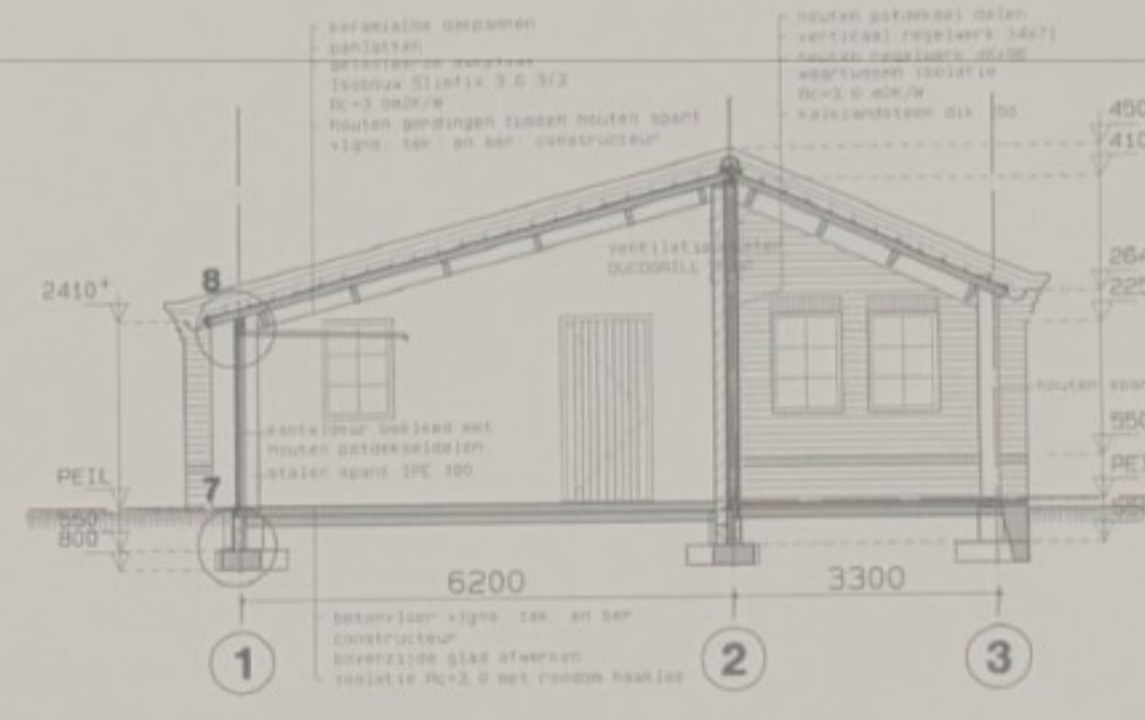

DOORSNEDE B

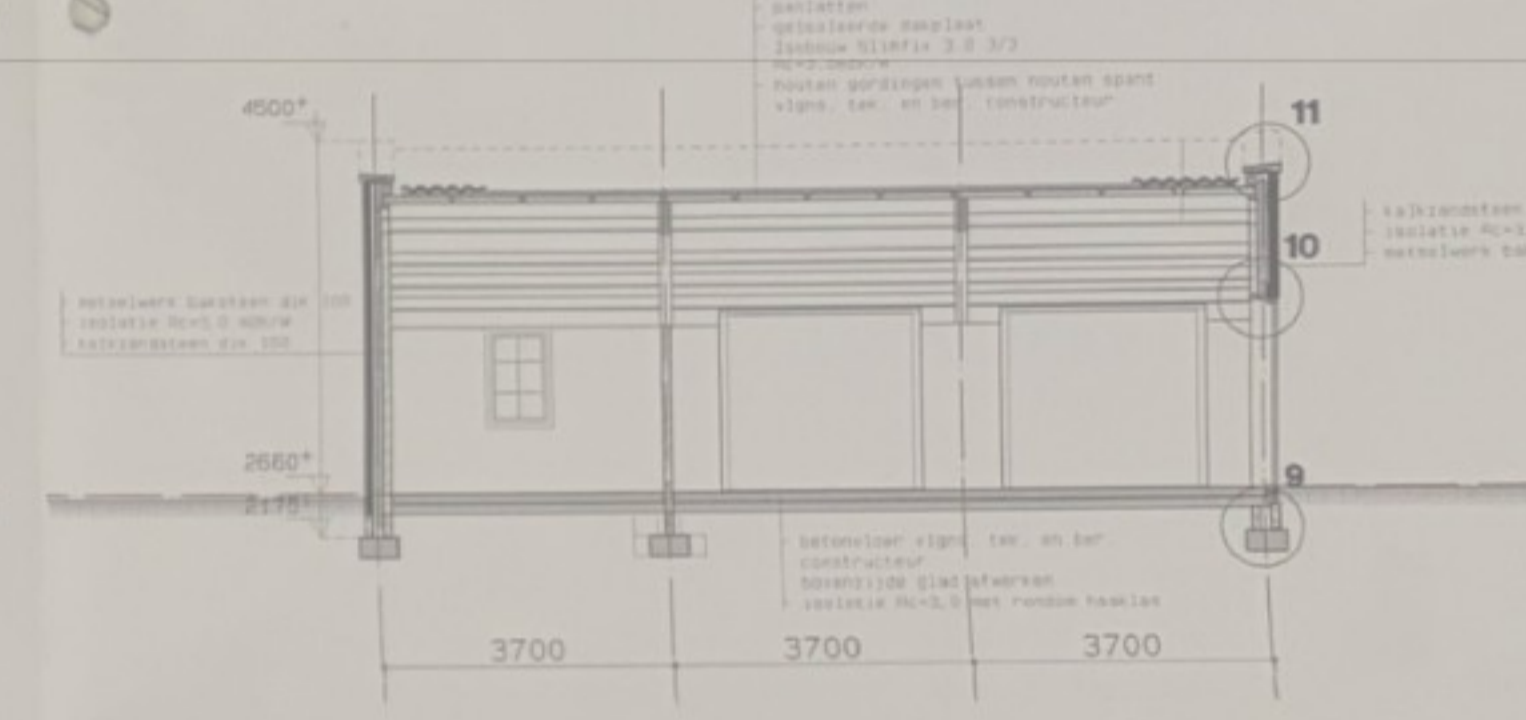

DOORSNEDE C

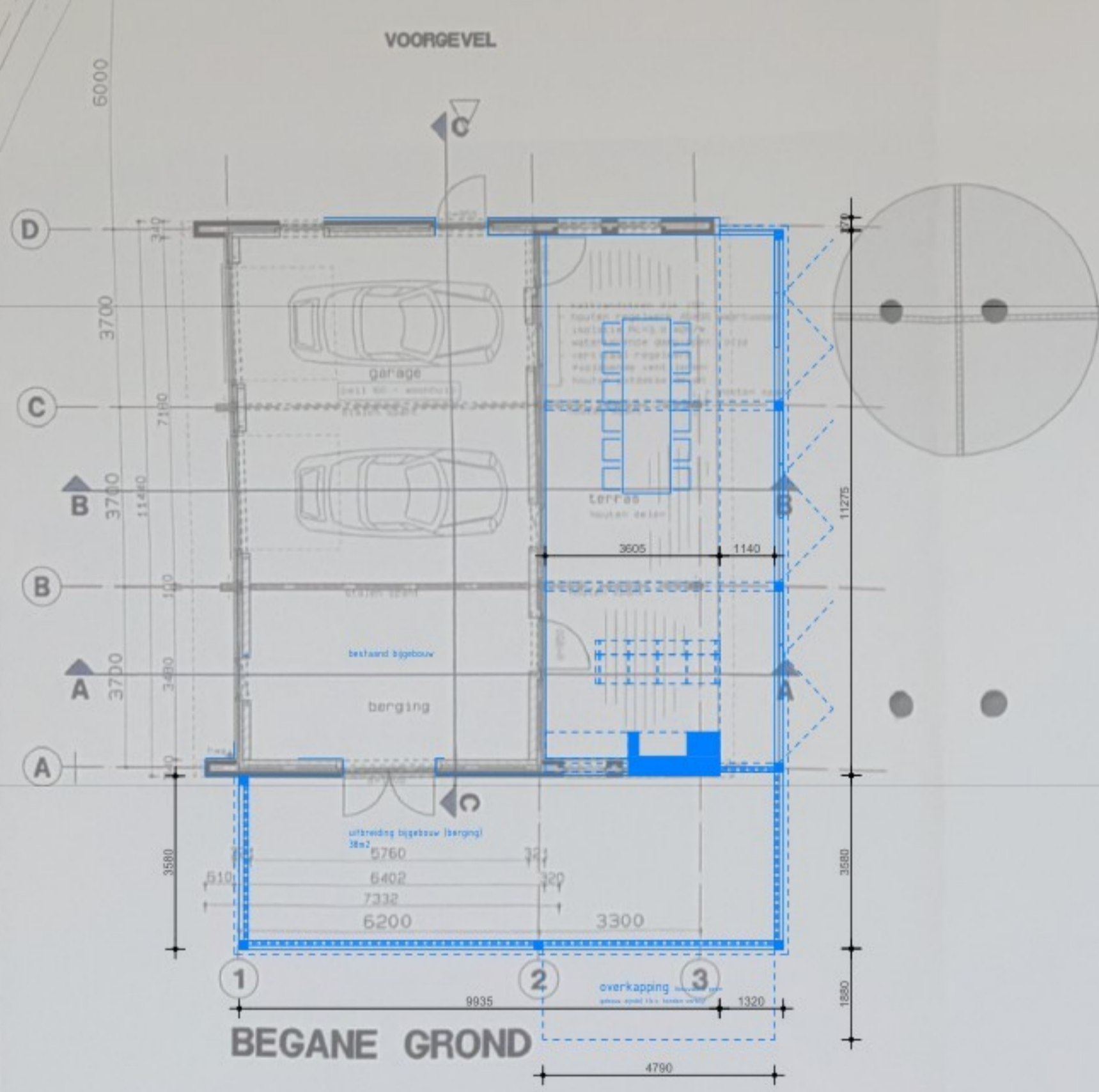

BEGANE GROND

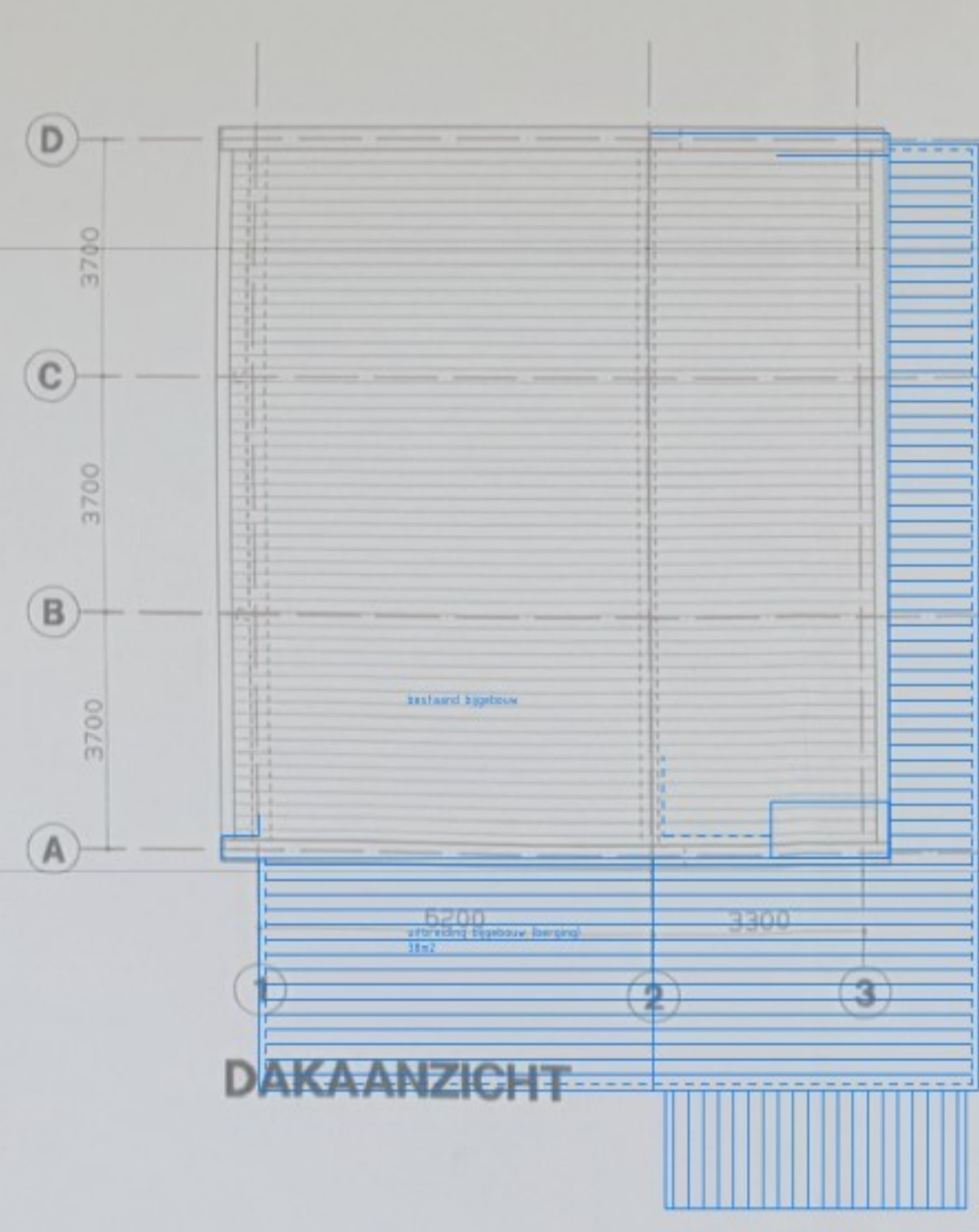

DAKAANZICHT



SITUATIE

BOUWENWOZIJEN & MILIEU DEURNE
 BEHOEFT BIJ 6 MRT 2006
 BEHOORT BIJ BOUWAANV. NR 200627 PAR. 4

Behoort bij besluit van Burgemeester en Wethouders van Deurne van - 6 MRT 2006

RENVOOI

- MATERIALEN
- metseiwerk daksteen
 - metseiwerk betonsteen
 - metseiwerk kalkzandsteen
 - isolatie
 - gewapend beton
- AFKORTINGEN
- v ventilatie-rooster
 - mk meterkast
 - h.w. hemelwaterafvoer
 - std.1 standleiding (geïsoleerd)
 - d=900 dagaat=900 enz.

050529
 INGEKOMEN 11 JAN. 2006

MATEN IN HET WERK INMETEN EN CONTROLEREN
 CONSTRUCTIE VLGNS. TEK. EN BER. CONSTRUCTEUR
 INSTALLATIE VLGNS. TEK. EN BER. INSTALLATEUR

Uitbreiding bestaand bijgebouw
 schaal 1:100
 dd. 09-02-2026