Van:
Verzonden: dinsdag 3 maart 2026 14:46
Aan:
CC:
Onderwerp: RE: Vergunningaanvraag VED vervangen stuwput en waterbassin Mookse Molenbeek, Waterschap Limburg
Bijlagen: 51029824-VO-T002-C1-L01.pdf; 51029824-1_Notitie varianten_C1_18-11-2025.pdf

Hoi

Naar aanleiding van ons telefoongesprek zojuist.

Betreft: werkzaamheden Mookse Molenbeek

Mijn opdracht is als volgt:

Vervangen bestaande, zeer fragiele stuwput 98574. Deze bestaande stuwput regelt het waterpeil van het "groene meertje".

Logistiek is het niet mogelijk om ter plekke te komen met grote machines. Derhalve is gekozen om een put in twee delen te maken.

Waarom: het meertje mag vanuit ecologie niet geheel 'drooggezet' worden. Dit ivm een bepaald soort amfibieen.

Zodat onderste deel put prefab wordt aangevoerd en het bovenste gedeelte wordt opgemetseld.

Moet vanuit cultuurhistorie.

De put blijkt namelijk een monument te zijn. Derhalve moeten we ten tijde van de uitvoering het 'groene meertje' plus/minus 80-100 cm het peil verlagen.

Deze zal waarschijnlijk gebeuren door middel van een hevelpomp.

Verder benedenstrooms zal de houten damwand van stuw 98268 vervangen worden door een betonnenkeerwand met aan de zijkant (in het zicht) metselwerk.

Dit van oude veldbrand stenen om tegemoet te komen aan de cultuurhistorische aspecten.

Hier hoeven we niet het water af te dammen. Via verdeelconstuctie 282275 kunnen we bovenstrooms af te voeren water omleiden.

Beide werkzaamheden zullen ongeveer 2 weken in beslag nemen en kunnen waarschijnlijk gelijktijdig worden uitgevoerd.

Nadrukkelijke uitvoeringsperiode september/oktober.

Onderstaand situatie. Ook voor jouw te zien via de Geoviewer.

In beide gevallen gaat het om achterstallig onderhoud.

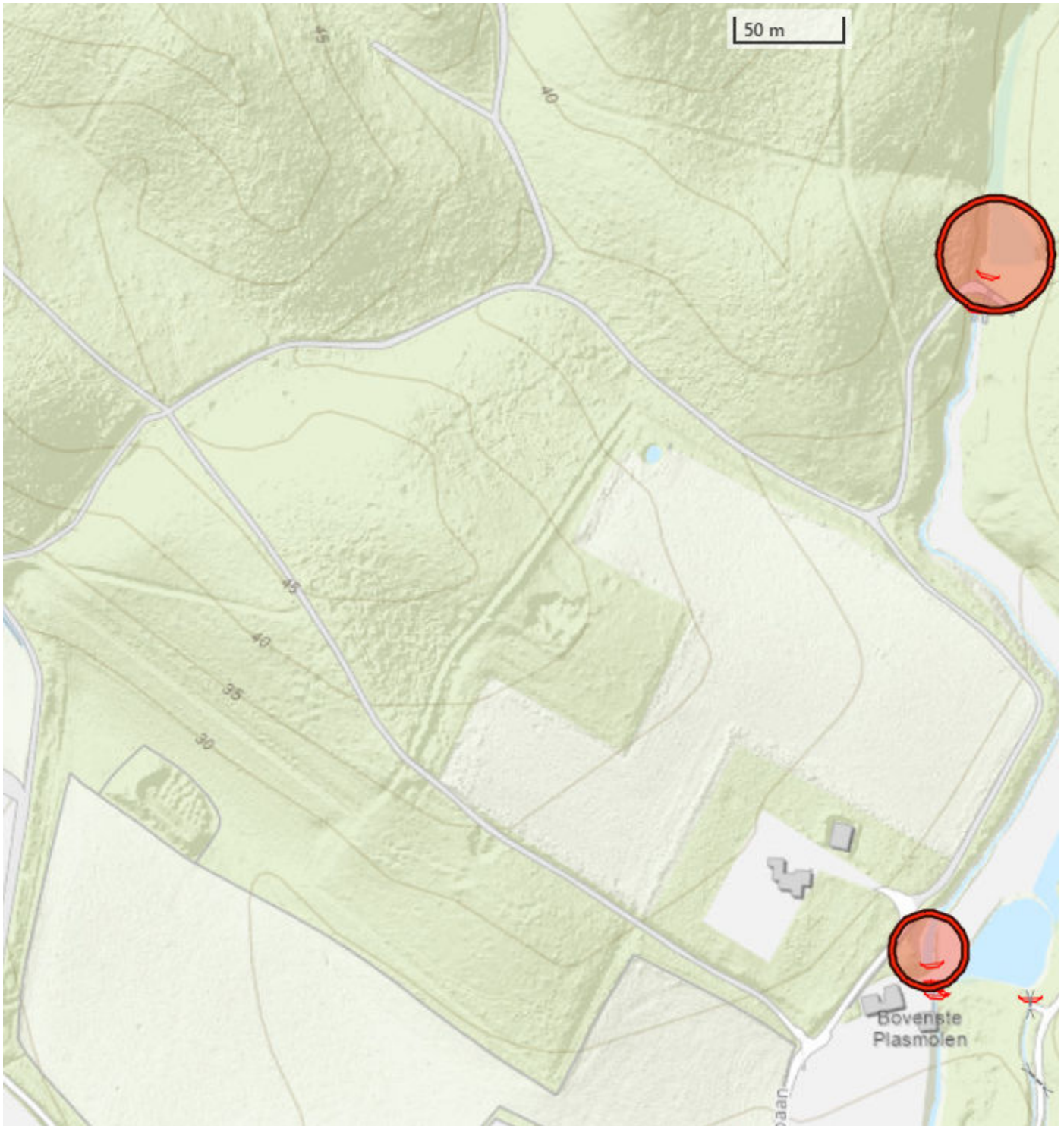

Schets van het ontwerp van de beoogde stuwput voor locatie 98574 ->
Schets voor het ontwerp beoogde keerwand voor locatie 98268 ->

51029824 T002
51029824 18-11-2025

Met vriendelijke groet,

projectleider Droogtemaatregelen

met de omgeving, voor de omgeving



Direct aanmelden voor onze nieuwsbrief

Van:

Verzonden: donderdag 26 februari 2026 13:30

Aan:

Onderwerp: Vergunningaanvraag VED vervangen stuwput en waterbassin Mookse Molenbeek, Waterschap Limburg

Beste

Ik behandel de vergunningaanvraag voor het project vervangen stuwput en waterbassin Mookse Molenbeek, Waterschap Limburg

Nu valt mij op dat in de omschrijving staat dat de aanvraag betreft de vervanging van de stuwput en het waterbassin, maar op de bijgeleverde tekening zie ik alleen het vervangen van de houten damwand voor een betonnen keerwand.

Wat is nu precies de bedoeling?

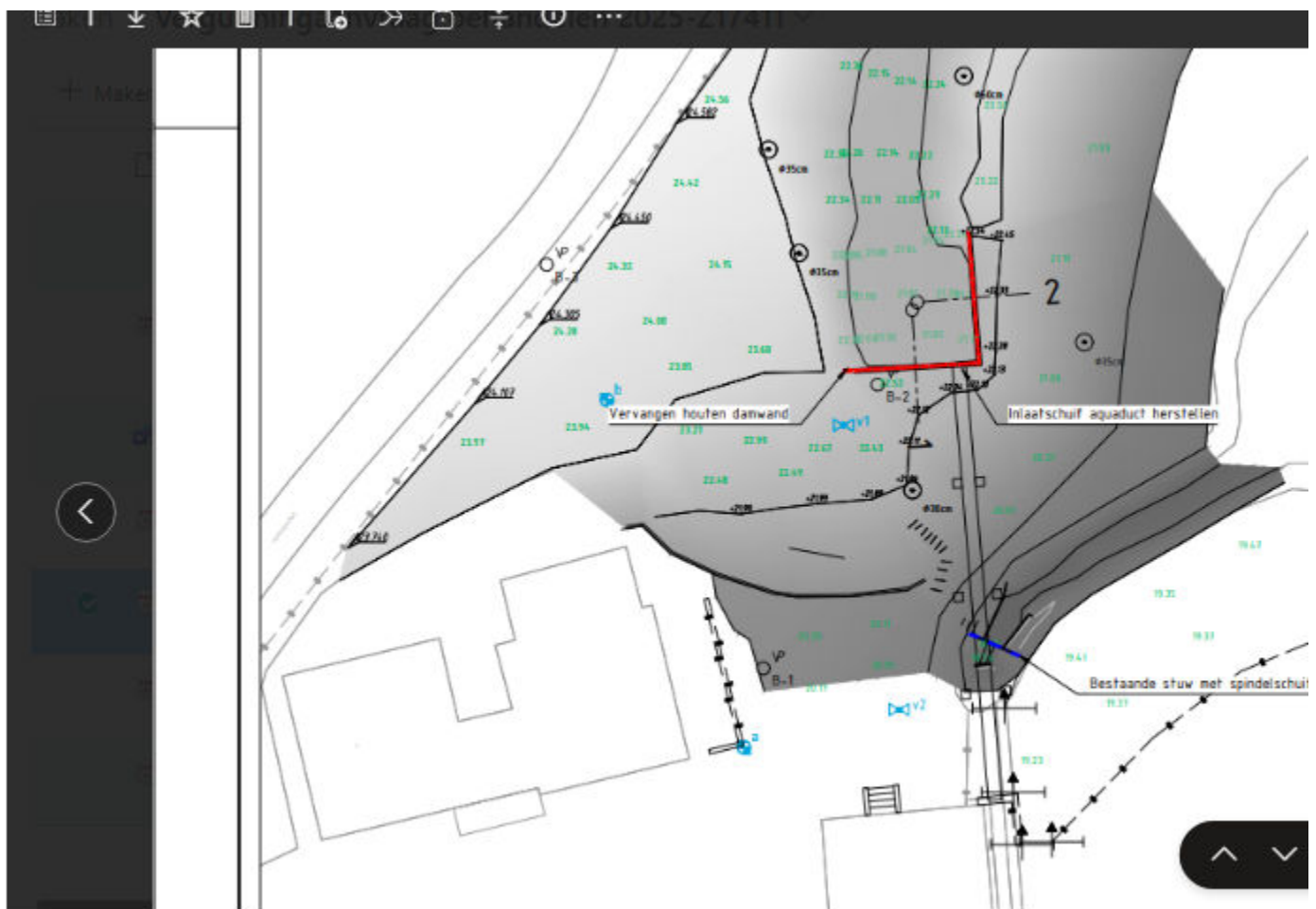

Met vriendelijke groet,

Vakspecialist Vergunningverlening



met de omgeving, voor de omgeving



[Direct aanmelden voor onze nieuwsbrief](#)