

- Hele Marathon - 42km
- Halve Marathon - 21km
- 10km
- 5km
- Omleidingsroutes
- - - Afsluiting

- C** Tijdelijk afgesloten ivm marathon
- D** Doorgaand verkeer gestremd (m.v. bussen)
- E** Let op! Verkeersregelaar
- G** Afgesloten wegens evenement van 10-04 t/m17-04
- J** Glanerbrug Enschede - Zuid
- K** Fietsers Centrum
- L** Fietsers Hengelo
- P** alleen op zondag 13-4
- Q** Glanerbrug Enschede - Zuid
- Omleidingsroute / bewegwijzering
- Verzorgingspunt
- Waterpunt

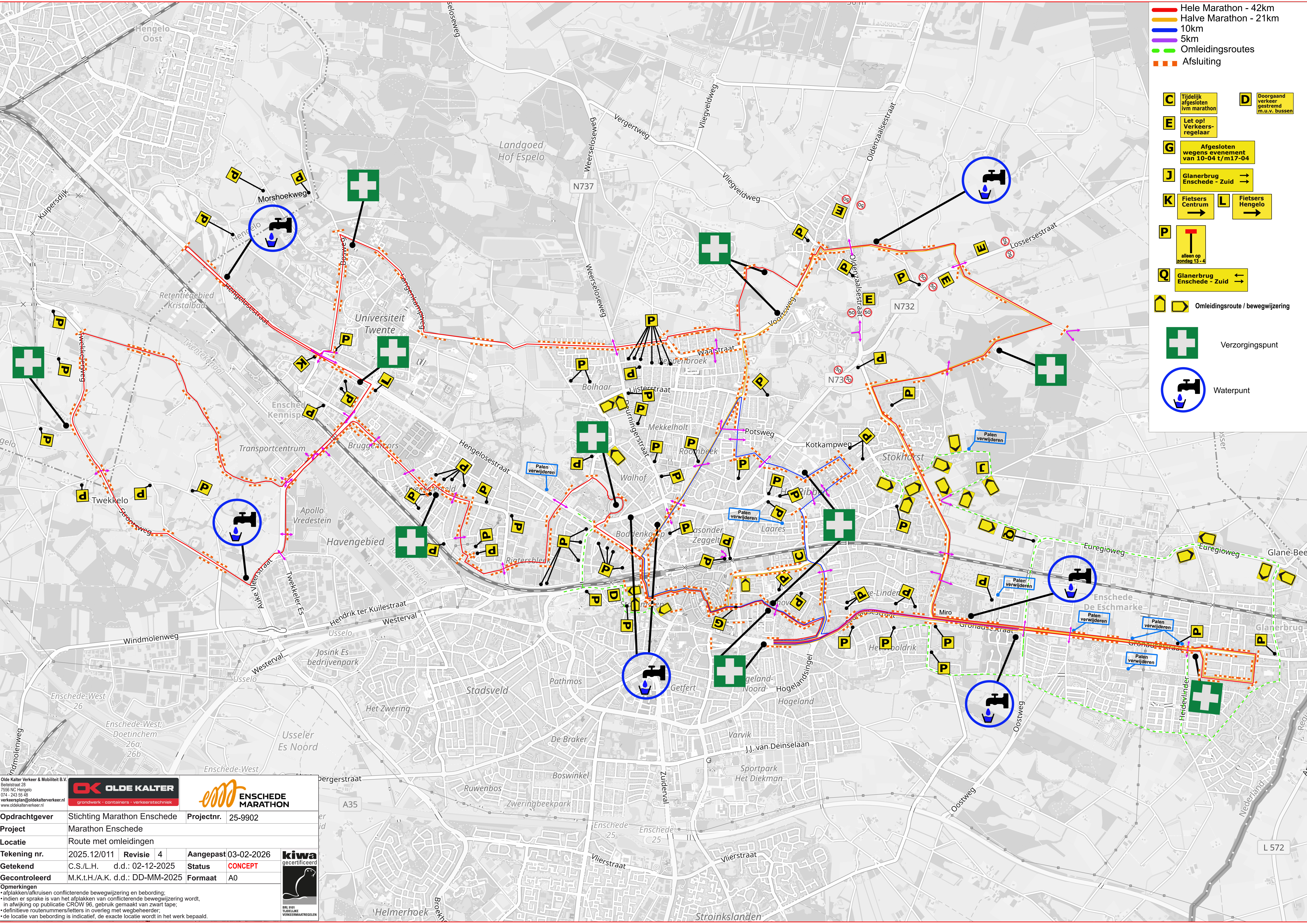

<b>Opdrachtgever</b> Stichting Marathon Enschede	<b>Projectnr.</b> 25-9902
<b>Project</b> Marathon Enschede	
<b>Locatie</b> Route met omleidingen	
<b>Tekening nr.</b> 2025.12/011	<b>Revisie</b> 4
<b>Aangepast</b> 03-02-2026	
<b>Getekend</b> C.S./L.H. d.d.: 02-12-2025	<b>Status</b> <span style="color: red;">CONCEPT</span>
<b>Gecontroleerd</b> M.K.t.H./A.K. d.d.: DD-MM-2025	<b>Formaat</b> A0
<b>Opmerkingen</b> <ul style="list-style-type: none"> <li>• afplakken/afkruisen conflicterende bewegwijzering en bebording;</li> <li>• indien er sprake is van het afplakken van conflicterende bewegwijzering wordt, in afwijking op publicatie CROW 96, gebruik gemaakt van zwart tape;</li> <li>• definitieve routenummers/letters in overleg met wegbeheerder;</li> <li>• de locatie van bebording is indicatief, de exacte locatie wordt in het werk bepaald.</li> </ul>	