

## Renvooi

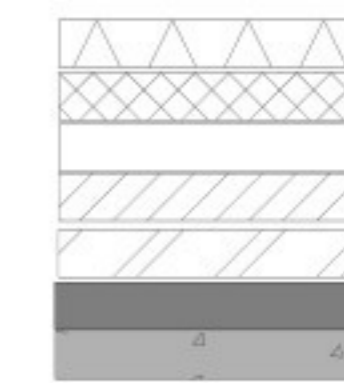

Isolatie zacht  
Isolatie hard  
80/100 mm niet dragend  
100/120 mm Kalkzandsteen dragend  
100 mm Gevelmetselwerk, baksteen  
Bestaand  
Beton

## Kleuren- en materiaalstaat

Onderdeel	Materiaal	Afwerking	Kleur
Gevelsteen	baksteen	wf, hv	rood, bruin (zoals bestaand)
Voegwerk	voegmortel	voeg pointer	grijs (zoals bestaand)
Raamdorpel	natuursteen	prefab	Belgisch hardsteen
Buitenkozijnen	kunststof	glad	Ral7006
Buitendeuren	kunststof	glad	Ral7006
Overstekken+aftrimming	volkern	glad	Ral7006
HWA	zink	zink	zink
Plat dak bedekking	PIB Rhepanol	verkleefd	zwart
Schuindak	beton pan	s-pan	zwart

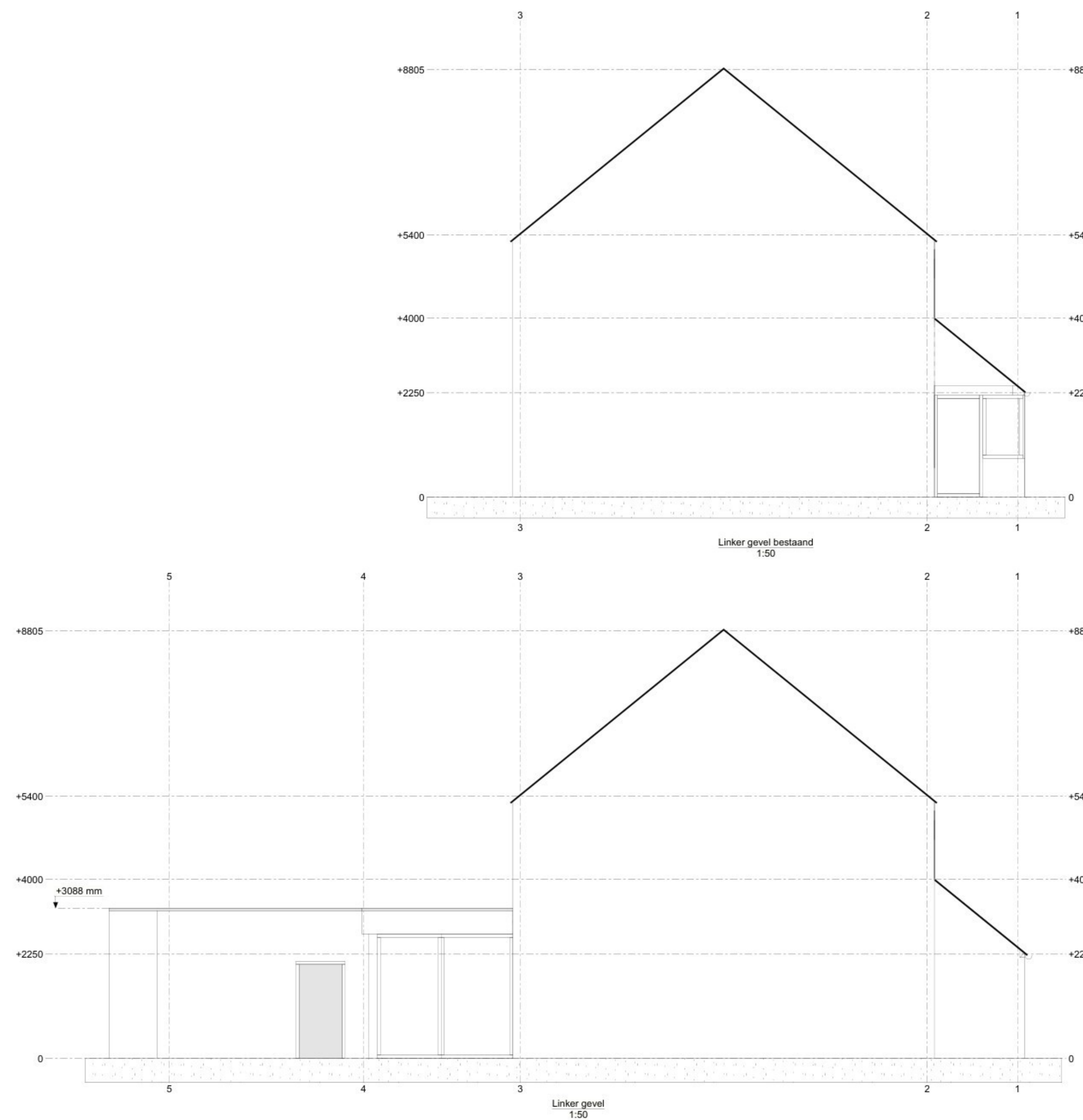
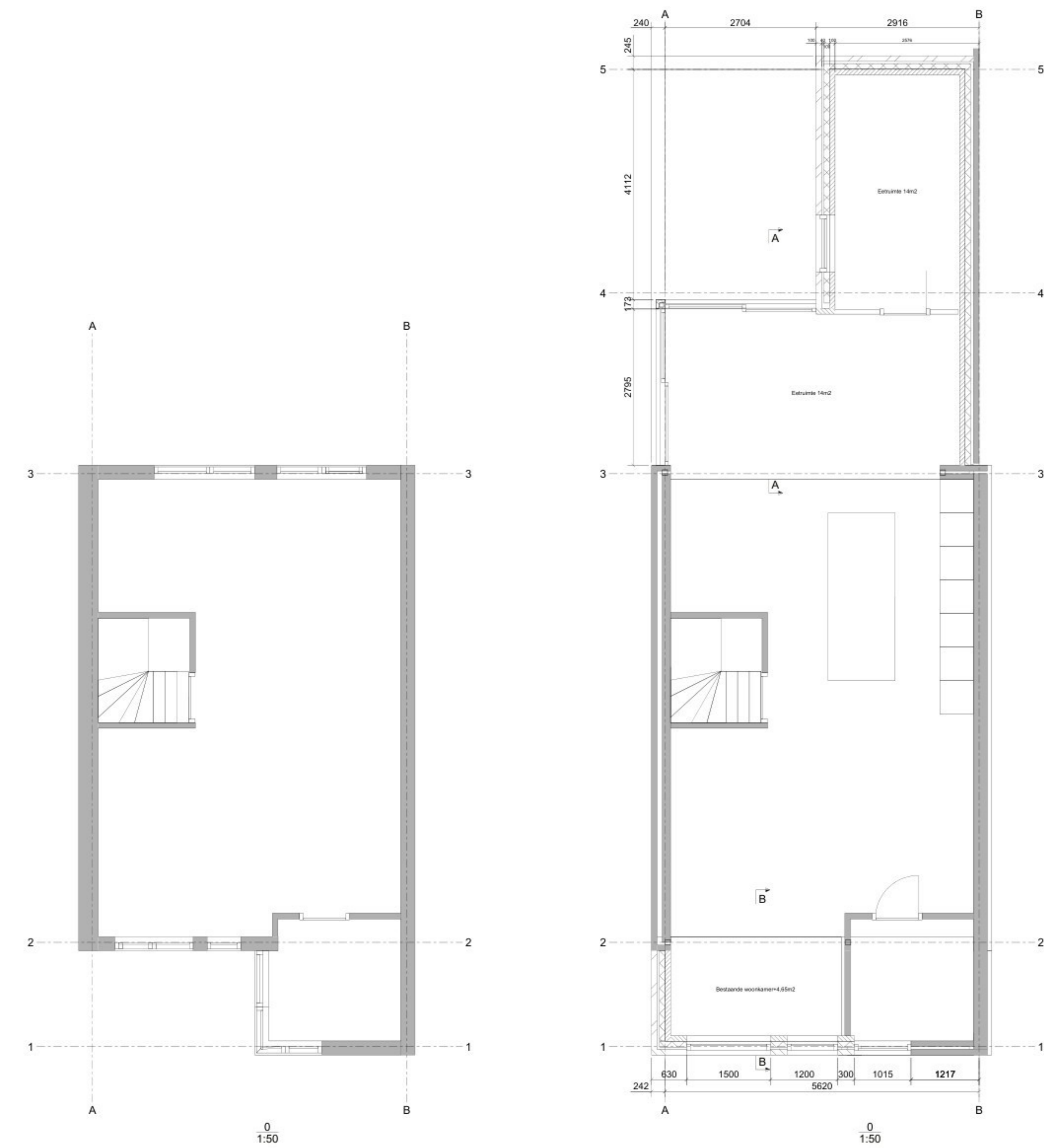

**OPMERKINGEN**

- bk. afgewerkte vloer = peil
- watervoorziening voldoet aan de voorschriften in NEN 1006
- elektriciteitsvoorziening voldoet aan de voorschriften in NEN 1010
- het binnendringen van ratten en muizen wordt tegengegaan conform art. 3.10BB
- de gevellementen, deuren, ramen ventilatieopeningen en dakramen hebben een volgens NEN 5095 bepaalde inbraakwerendheid die voldoet aan de norm
- de wateropname van de vloeren, wanden en plafonds van de sanitaire ruimten voldoen aan art. 3.5Bb en NEN 2778 tot een hoogte van minimaal 1,2m en in badkamers tot 2,1m
- de opstelplaats van het schoorsteen wordt voorzien van toevoer van verbrandingslucht (conform NEN 1067) en afvoervoorzieningen rookgassen (conform NEN 2757)
- alle deuren hebben een doorgangshoogte van minimaal 2,3m en dagmaat van 0,9m tenzij anders vermeld.
- het hoogteverschil van de toegangdeuren tot de woningen respectievelijk het woongebouw mag niet meer bedragen dan 0,02m conform art. 4.27Bb

## Situatie



Gemeente Deurne  
Sectie L  
Kavel 4006  
Schaal 1:500



## Concept

Project: **Verbouwing Flitssingel 29 5754CG Deurne**

Onderdeel: **Aanzichten en plattegrond**

Datum: **29-12-2025** Revisie: **A:13-03-2026**

Getekend: **[Redacted]** B:

Telefoonnr: **[Redacted]**