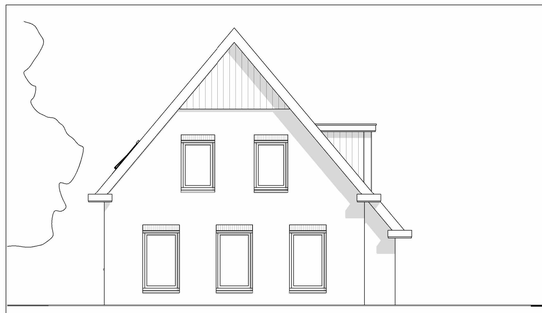

Voorgevel

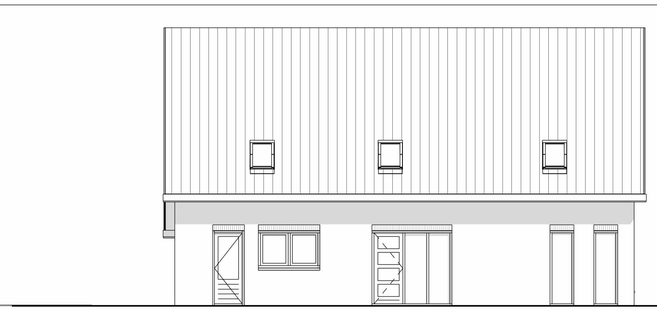

Linkergevel

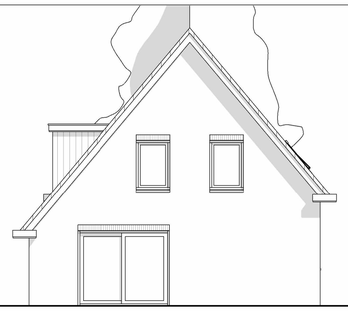

Achtergevel

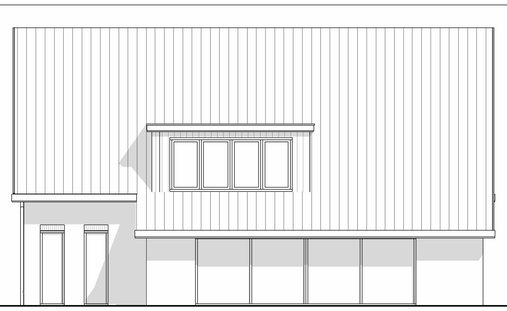

Rechtergevel

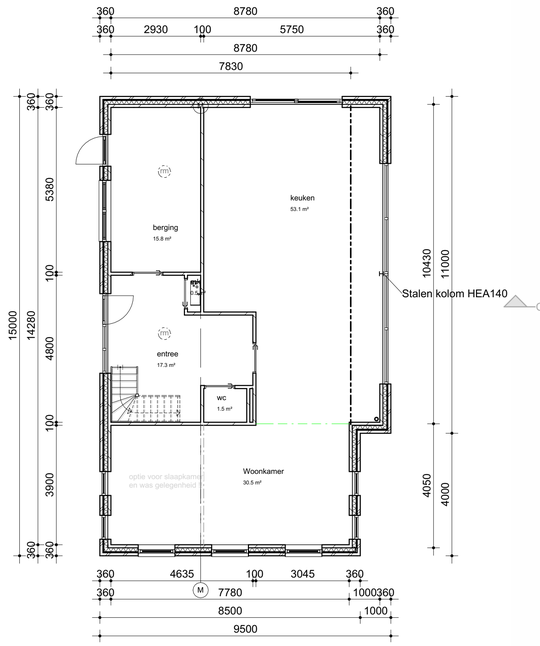

00 begane grond

1 : 100

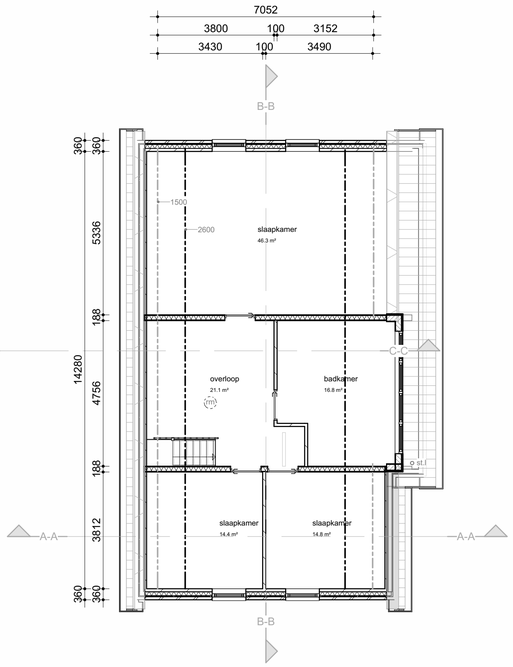

01 1e verdieping

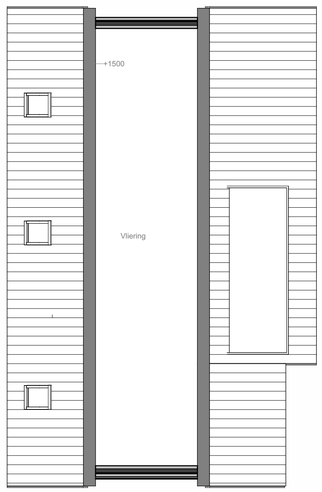

Vliering

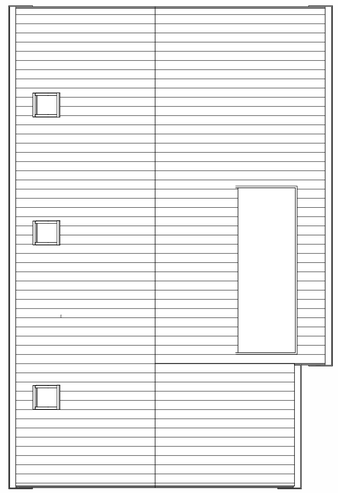

kapplan

Situatie Barnflair west

1 : 1000

Renvooi

Woonhuis:

Gevelsteen	waal formaat	Rood/bruin
Voegwerk	Cement platvol	Grijs
Gevelbekleding	Rabat (keralit)	Groen
Kozijnen	Kunststof met houtnerf	Ral 9010
Ramen	Kunststof met houtnerf	Ral 9010
Deuren	Kunststof met houtnerf	Ral 9010
Raamdorpels	Gemetseld	Rood/bruin
Boeien en goten	Hout	Ral 9010
Dakbedekking	Pannen	Zwart mat verglaasd

Een toegang van een ruimte heeft een vrije doorgang met
een breedte van ten minste 0,85 m en een hoogte van 2.3 m.

Een verkeersroute heeft over de volle lengte een vrije doorgang
met een breedte van ten minste 0.85 m en een hoogte van
ten minste de grenswaarde als aangegeven in tabel 4.21 van
het bouwbesluit.

Deuren, ramen, kozijnen en daarmee gelijk te
stellen constructie-onderdelen in een uitwendige
scheidingsconstructie van een niet-gemeenschappelijke
ruimte, die volgens NEN 5087 bereikbaar zijn voor inbraak,
hebben een volgens NEN 5096 bepaalde inbraakwerendheid
die voldoet aan de in die norm aangegeven weerstandsklasse 2.
Dit geldt ook voor een inwendige scheidingsconstructie
tussen een niet-gemeenschappelijke ruimte en een aangrenzen
de gebruiksfunctie of een aangrenzende gemeenschappelijke ruimte.

In een inwendige scheidingsconstructie van een (sub)brandcompartiment
waarvoor een eis voor de weerstand tegen branddoorslag en
brandoverslag geldt, bevindt zich geen ander beweegbaar
constructie-onderdeel dan een zelfsluitende deur.

Een zijde van een constructieonderdeel die grenst aan de binnenlucht
voldoet aan de in tabel 2.66 aangegeven brandklasse en aan
rookklasse s2, beide bepaald volgens NEN-EN 13501-1
Een zijde van een constructieonderdeel die grenst aan de buitenlucht
voldoet aan de in tabel 6.22 aangegeven brandklasse,
bepaald volgens NEN-EN 13501-1

Rookmelders conform BB artikel 6.21 (NEN 2555/6068)

v = ventilatierooster

HSB staanders Cls 38*180

Lichte scheidingswanden

Kalkzandsteen

Spouwmuur 360mm

Lichtpunt binnen

Lichtpunt buiten

Mechanische ventilatie

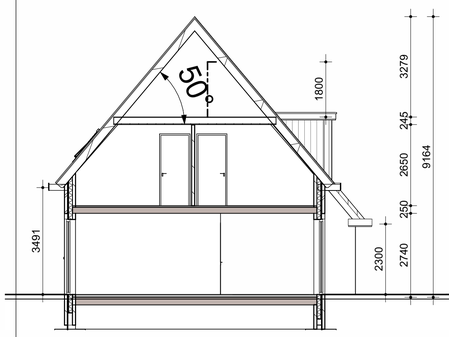

A-A

1 : 100

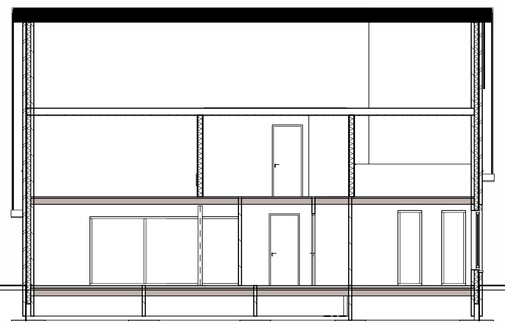

B-B

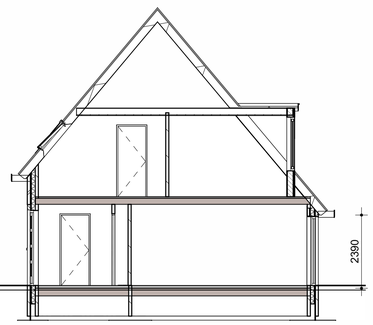

C-C

BESTEK TEKENING

maatvoering in het werk te controleren.

Definitief ontwerp

Nieuwbouw vrijstaande woning

Opdrachtgever: [redacted]

Bouwlocatie: Barnflair West 76 Ter Apel

Datum getekend: 20-06-2025 door: EPB

Laatste wijziging: 12-11-2025

Tekeningnummer: DO1

Schaal: 1:100 / 1:1000

Op al onze opdrachten is 'De nieuwe Regeling 2011: Rechtsverhouding opdrachtgever-architect, ingenieur en adviseur DNR 2011' van toepassing. Op verzoek sturen wij onze opdrachtgever een exemplaar van de DNR 2011 toe.

TEKENBUREAU
E.P.BOSMA
WWW.TEKENBUREAUEPBOSMA.NL
Bouwtechnische tekeningen ontwerp bouwbegeleiding
[redacted] De Blesse
telefoon [redacted]
Mail info@tekenbureauepbosma.nl

Legenda toegepaste uitzonderingsgrondslagen

In dit document zijn gegevens definitief geanonimiseerd op grond van:

Wet	Artikel	Omschrijving	Pagina's
Wet open overheid	Art. 5.1 lid 2 sub e	De eerbiediging van de persoonlijke levenss feer	1