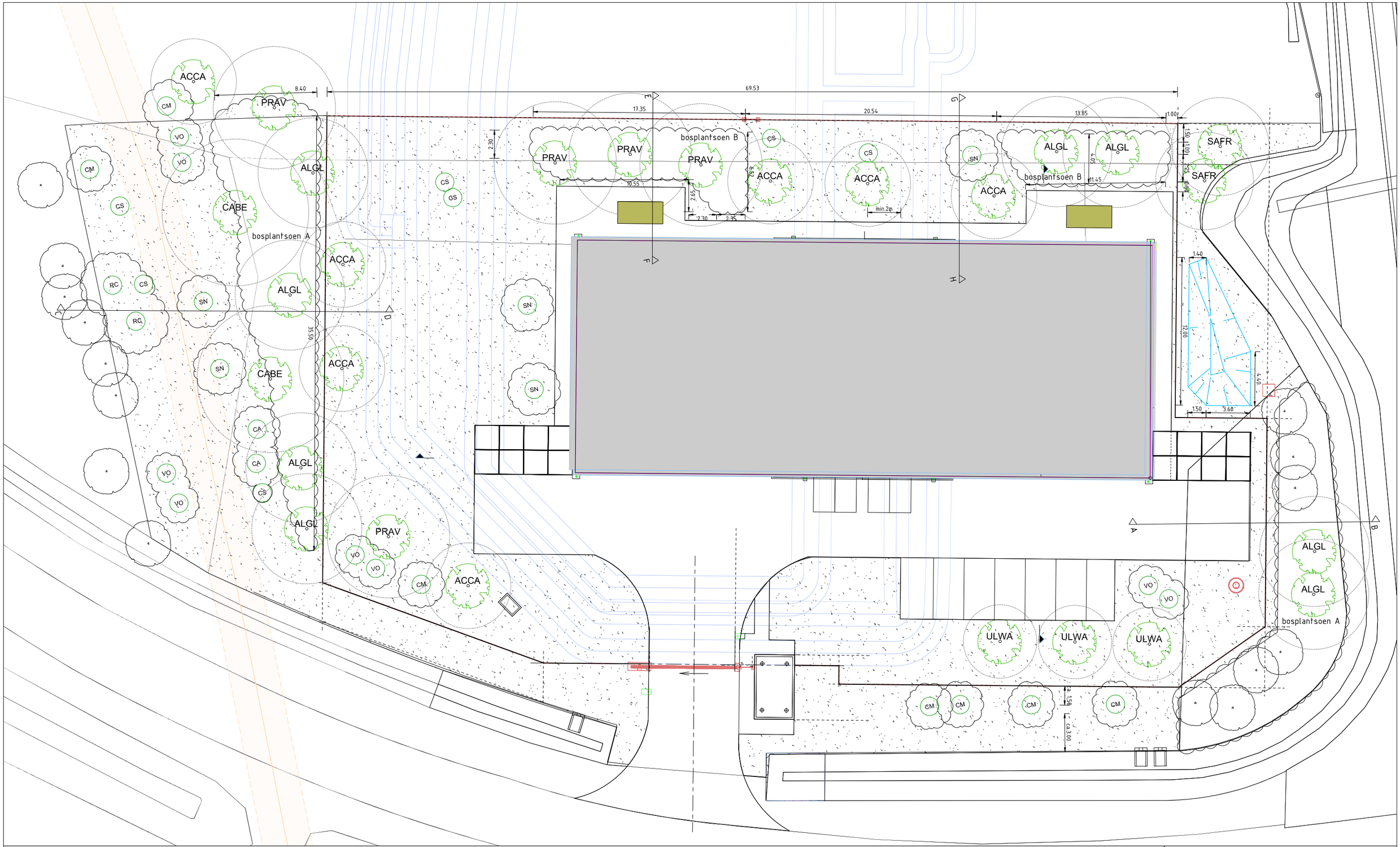

LEGENDA

ALGEMEEN

Ondergrond

Kabels en leidingen

Profielaanduiding

BESTAAND

bomen

NIEUW

XXXX Nieuwe bomen
ACCA Acer campestre
AGGL Alnus glutinosa
CABE Carpinus betulus
PRAV Prunus avium
SAFR Salix fragilis
ULWA Ulmus 'Wanoux'

bosplantsoen A
parallel aanplanten aan het hekwerk
1e rij starten op ca 1,5 m uit het hekwerk
plantafstand 1m x 1m
plantverband verschoven
alles wortelgoed
2% Quercus petraea
3% Sorbus aucuparia
10% Corylus avellana
20% Cornus sanguinea
20% Crataegus monogyna
10% Sambucus nigra
20% Viburnum opulus
15% Rhamnus catharctica

bosplantsoen B
parallel aanplanten aan het hekwerk
1e rij starten op ca 1,5 m uit het hekwerk,
afstand in de rij ca 1,5 m,
rij afstand tussen 1e en 2e rij ca 1 m,
afstand in de rij ca 1 m
overige rijen plantafstand 0,35m x 1m
plantverband verschoven
alles wortelgoed
3% Quercus petraea
2% Sorbus aucuparia
5% Corylus avellana
20% Cornus sanguinea
15% Crataegus monogyna
10% Sambucus nigra
25% Viburnum opulus
20% Rhamnus catharctica

XX Heester
CA Corylus avellana
CS Cornus sanguinea
CM Crataegus monogyna
SN Sambucus nigra
VO Viburnum opulus
RC Rhamnus catharctica

Bloemrijk gras
Mengsel: zaadmix voorbeeldprijs

Maten in meters, (tenzij anders vermeld)
Materiaalmaten in mm, (tenzij anders vermeld)
Finishpiltes in meters t.o.v. NAP, (tenzij anders vermeld)
Oppervlaktes in m2, (tenzij anders vermeld)

0 1 2 3 4m

Index	Aant	Gew	Wijziging	Opdrachtnr. Tekening	Datum

Project
Opjager Woensdrecht

Onderdeel
Beplanting

Opdrachtgever
Evides Waterbedrijf

Status
Definitief

Projectnummer
721250158

Teknr. Afm. A0 Datum 3-7-2025

Bestekn. 936706-B Schaal 1:100

idverde Advies