

Ontwerp-Saneringsprogramma Eersel Willibrorduslaan, Kerkstraat



Ontwerp-Saneringsprogramma Eersel

Willibrorduslaan, Kerkstraat

In opdracht van

Gemeente Eersel

Opgesteld door

Omgevingsdienst Zuidoost-Brabant

Postbus 8035

5601 KA Eindhoven

Auteur

Team Geluid | EG

Zaaknummer

Z-2023-009399

Datum

9 juli 2024

Status

Definitief

Inhoudsopgave

1	Inleiding	1
2	Wettelijk kader	2
2.1	Wet geluidhinder	2
2.2	Besluit geluidhinder	2
2.3	Subsidieregeling sanering verkeerslawaaï	3
2.4	Regeling doelmatigheid geluidmaatregelen Wgh	3
2.5	Reken- en Meetvoorschrift Geluid 2012	3
3	Onderzoek woningen	4
4	Uitgangspunten	5
4.1	Rekenmethode	5
4.2	Invoergegevens akoestisch rekenmodel	5
4.2.1	Wegverkeer.....	5
4.2.2	Gebouwen	6
4.2.3	Bodemgebieden	7
4.2.4	Toetspunten	7
4.2.5	Akoestisch model	7
4.3	Regionale Verkeersmilieukaart (RVMK)	7
5	Berekeningsresultaten zonder maatregelen	9
6	Afweging saneringsmaatregelen	10
6.1	Willibrorduslaan/Schadewijkstraat.....	10
6.2	Kerkstraat.....	10
7	Hogere waarden	12
8	Onderzoek gevelmaatregelen	14
9	Voorlopige planning	16
10	Conclusie	17

Bijlagen

1. Locatie saneringswoningen
2. Invoergegevens akoestisch model
 - 2.1 ID aanduiding wegen
 - 2.2 Wegdektype per locatie
 - 2.3 Overzicht maximum snelheid
 - 2.4 Algemene invoergegevens
 - 2.5 Invoergegevens toetspunten
 - 2.6 Invoergegevens wegen
 - 2.7 Locatie clusters
3. Rekenresultaten wegverkeer
 - 3.1 Rekenresultaten zonder maatregelen
 - 3.2 Rekenresultaten met maatregelen (uiteindelijke situatie)
 - 3.3 Doelmatigheid stil wegdek Willibrorduslaan/Schadewijkstraat
 - 3.4 Doelmatigheid stil wegdek Kerkstraat
 - 3.5 Hogere waarde per woning per waarneemhoogte
4. Plots gegevens etmaalintensiteit BBMA
 - 4.1 Basisjaar 2019
 - 4.2 Prognosejaar 2030
 - 4.3 Prognosejaar 2040
5. VBT-formulier (Bouwjaar en status woningen)

1 Inleiding

In opdracht van de gemeente Eersel is door de Omgevingsdienst Zuidoost-Brabant een akoestisch onderzoek verricht naar de geluidbelasting ten gevolge van wegverkeer op de gevels van saneringswoningen aan de Willibrorduslaan, Kerkstraat en Schadewijkstraat in de kern Eersel.

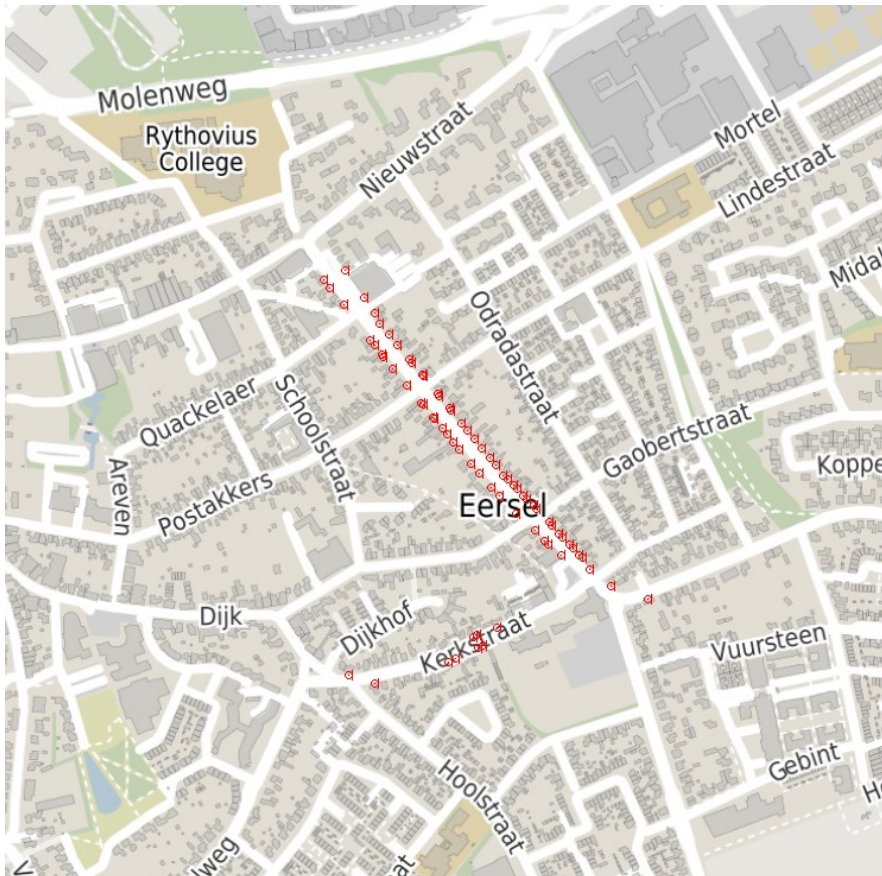

Figuur 1 Locatie saneringswoningen aan de Willibrorduslaan, Kerkstraat en Schadewijkstraat in Eersel

Dit akoestisch onderzoek is onderdeel van het saneringsprogramma ten behoeve van de geluidsanering van 83 saneringswoningen aan de Willibrorduslaan, Kerkstraat en Schadewijkstraat in Eersel.

In deze rapportage worden de uitgangspunten aangegeven welke gehanteerd zijn om de geluidbelasting op deze saneringswoningen te berekenen. Tevens zijn de geluidbelastingen op deze woningen aangegeven. Daarnaast wordt aangegeven op welke manier de saneringswoningen zullen worden gesaneerd.

2 Wettelijk kader

Het wettelijk kader voor het saneren van woningen voor wegverkeerslawaai is vastgelegd in:

- de Wet geluidhinder (Wgh) art 89, 90, 98 en 111 lid 3;
- het Besluit geluidhinder paragraaf 3.1.3;
- de Subsidieregeling sanering verkeerslawaai;
- de Regeling doelmatigheid geluidmaatregelen Wgh;
- het Meet- en Rekenvoorschrift Geluid 2012.

2.1 Wet geluidhinder

Bij de inwerkingtreding van de Wet geluidhinder lagen er al woningen langs bestaande wegen die een te hoge geluidbelasting ondervonden door wegverkeer. In de Wet geluidhinder is in afdeling 3 (bestaande situaties) van hoofdstuk 6, geregeld dat deze woningen worden gesaneerd. Om in aanmerking te komen voor sanering moet het gaan om op 1 maart 1986 al bestaande situaties van woningen met een geluidbelasting van meer dan 60 dB(A), mits deze voor 1 januari 2009 zijn aangemeld bij het Ministerie van VROM (de zg. eindmelding). Indien een woning niet is gemeld komt deze niet in aanmerking voor subsidie.

Voor de saneringswoningen is nu de Minister van Infrastructuur en Waterstaat (I&W) het bevoegd gezag. Deze stelt de hogere grenswaarde vast. De gemeente is echter belast met de voorbereiding van deze vaststelling. Hiervoor dient het saneringsprogramma waarin een pakket aan maatregelen wordt voorgesteld.

In de Wet geluidhinder is opgenomen dat gemeenten het initiatief nemen voor de sanering. Zij inventariseren of er saneringssituaties zijn en zo ja, hoe deze zouden moeten worden aangepakt. De gemeenten melden de situatie en de manier waarop die zou kunnen worden opgelost aan de minister. Het is vervolgens de verantwoordelijkheid van het Ministerie van I&W om de gemeenten financieel in staat te stellen de saneringsmaatregelen uit te voeren. Het Ministerie van I&W verleent daarvoor subsidies aan de gemeenten of provincies.

De uitvoering van de sanering wegverkeerslawaai heeft de Minister van I&W gemandateerd aan het hoofd van het Bureau Sanering Verkeerslawaai.

2.2 Besluit geluidhinder

Het Besluit geluidhinder geeft in paragraaf 3.1.3 een verdere uitwerking voor wat betreft de vast te stellen hogere waarden door de Minister en de te volgen procedures voor sanering, waaronder de inhoud van een saneringsprogramma.

Bij de keuze van de saneringsmaatregel dient rekening gehouden te worden met de doeltreffendheid van de maatregel en de stedenbouwkundige, verkeerskundige, vervoerskundige, landschappelijke en financiële gevolgen. De kosten moeten daarbij ook in verhouding staan tot de ernst van de situatie.

Hoofdstuk 6 beschrijft de bepalingen ten aanzien van de medewerking van eigenaren en bewoners aan het eventueel treffen van voorzieningen aan de gevels.

2.3 Subsidieregeling sanering verkeerslawaaï

In het algemeen zijn er meerdere mogelijkheden om saneringssituaties op te lossen. Daarbij wordt voor wegverkeer de voorkeursvolgorde gehanteerd:

- Maatregelen aan de bron (stil wegdek, verkeersmaatregelen);
- Maatregelen in de overdracht (geluidscherm, geluidwal);
- Maatregelen aan de gevel (gevelisolatie);
- Wijziging van de bestemming (onttrekken aan woonbestemming).

Deze maatregelen zijn subsidiabel volgens de Subsidieregeling sanering verkeerslawaaï (Ssv). De Ssv beschrijft naast de hoogte van de subsidies, aan welke voorwaarden saneringssituaties moeten voldoen, en welke procedures moeten worden gevolgd.

Om de sanering af te handelen moet een saneringsprogramma worden opgesteld. In het saneringsprogramma is opgenomen hoe de saneringssituaties zullen worden gesaneerd en welke geluidbelastingen resteren na het treffen van de maatregelen. Het saneringsprogramma moet in de meeste gevallen door burgemeester en wethouders worden vastgesteld. Voor het opstellen van een saneringsprogramma kan een voorbereidingssubsidie worden aangevraagd.

In sommige situaties kan na onderzoek blijken dat er geen saneringsmaatregelen getroffen hoeven te worden.

2.4 Regeling doelmatigheid geluidmaatregelen Wgh

Bij het opheffen van saneringssituaties wordt dus een voorkeursvolgorde gehanteerd. Maatregelen aan de bron verdienen de voorkeur, daarna maatregelen in de overdracht en daarna maatregelen aan de gevel. In uitzonderingssituaties is ook wijziging van de bestemming mogelijk. In de Regeling doelmatigheid geluidmaatregelen Wgh is aangegeven op welke wijze kan worden bepaald of een bepaalde maatregel doelmatig is of dat een alternatieve maatregel de voorkeur verdient. De Regeling bevat regels voor het zg. doelmatigheidscriterium waarmee kosten van maatregelen en de doeltreffendheid van maatregelen kunnen worden afgewogen.

Het doelmatigheidscriterium werkt met een systeem van reductiepunten (het 'budget') enerzijds en maatregelpunten (de 'kosten') anderzijds. Een project is doelmatig wanneer het aantal maatregelpunten binnen een cluster lager is dan het aantal reductiepunten. Een cluster is: *geluidsgevoelig object of verzameling bijeenliggende geluidsgevoelige objecten, gelegen binnen de zone van een weg, die een relevante verlaging van de geluidbelasting vanwege een weg of spoorweg zou kunnen ondervinden van een aaneengesloten geluidbeperkende maatregel.*

2.5 Reken- en Meetvoorschrift Geluid 2012

De geluidbelasting op de gevels van geluidgevoelige bestemmingen wordt bepaald volgens de voorschriften uit het Reken- en Meetvoorschrift Geluid 2012. De rekenmethoden zijn gebaseerd op het berekenen van de toekomstige geluidemissie (afhankelijk van het aantal en type voertuigen, het soort wegdek, de rijnsnelheid en enkele correctiefactoren) en het bepalen van de geluidoverdracht tussen de weg en het immisiepunt (woninggevel).

3 Onderzoek woningen

Binnen het project 'Willibrorduslaan en Kerkstraat, Eersel' liggen 83 saneringswoningen. De Omgevingsdienst heeft samen met de gemeente Eersel de saneringslijst gecontroleerd op bouwjaar, bestemming, huidige status (eventueel sloop) en eventuele ligging in een 30 km/u zone. Woningen gelegen in een 30 km/u zone hebben conform de Wet geluidhinder geen zone en vallen derhalve buiten de saneringsregeling. De lijst met saneringswoningen is bijgevoegd in bijlage 5. Uiteindelijk zijn er 82 panden overgebleven waarvoor een afweging voor saneringsmaatregelen is uitgevoerd.

Bijzonderheden woningen:

- Het appartement Willibrorduslaan 10 is een appartement gelegen boven de Jumbo. Dit appartement is als enige bij Bureau Sanering Verkeerslawaaï gemeld als saneringswoning. Er liggen echter nog 9 appartementen naast elkaar boven de Jumbo, met een geluidbelaste gevel gelegen aan de Willibrorduslaan. Aangezien de overige 9 appartementen in het verleden onterecht niet zijn gemeld aan BSV, zijn deze alsnog aan dit saneringsproject toegevoegd.
- Willibrorduslaan 35 is een kantoorpand. De bovengelegen woning heeft huisnummer 35A. Derhalve is huisnr. 35 uit de saneringslijst verwijderd en huisnr. 35A toegevoegd.
- Willibrorduslaan 55 is gesloopt. Op deze locatie zijn Willibrorduslaan 53A en 53B gebouwd. Hiervoor is een nieuw bestemmingsplan vastgesteld. De woning Willibrorduslaan 55 is van de lijst verwijderd.
- Willibrorduslaan 59 is een lunchroom. De bovengelegen woning heeft huisnummer 61. Derhalve is huisnr. 59 uit de saneringslijst verwijderd en huisnr. 61 toegevoegd.

4 Uitgangspunten

4.1 Rekenmethode

De geluidbelastingen zijn bepaald met behulp van “Standaard Rekenmethode II”, zoals deze is beschreven in het “Reken- en Meetvoorschrift Geluid 2012”. Het akoestisch onderzoek is uitgevoerd met behulp van het rekenprogramma Geomilieu versie 2023.1 rev 2 van DGMR.

4.2 Invoergegevens akoestisch rekenmodel

4.2.1 Wegverkeer

De verkeersgegevens zijn afkomstig uit het verkeersmodel van de BrabantBrede Model Aanpak (BBMA) versie S203 van de Provincie Noord-Brabant, december 2022. Met deze gegevens is een Regionale Verkeersmilieukaart gemaakt (milieuexport). In paragraaf 4.3 wordt uitleg gegeven wat deze Regionale Verkeersmilieukaart (RVMK) is. In bijlage 4 zijn de weekdaggemiddelde verkeersintensiteiten voor het basisjaar 2019 en de prognosejaren 2030 en 2040 te vinden.

Uitgegaan is van het peiljaar 2033, wat een zeer geringe afwijking heeft en opzichte van de gegevens uit peiljaar 2034. Aangezien het aanpassen van de akoestische modellen relatief veel tijd kost, is er in deze situatie voor gekozen om peiljaar 2033 aan te blijven houden. De verkeersintensiteiten in peiljaar 2033 zijn geïnterpoleerd uit de verkeersgegevens uit 2030 en 2040.

In onderstaande tabellen is de geprognostiseerde etmaalintensiteit uit de RVMK op de Willibrorduslaan, Schadewijkstraat en Kerkstraat in Eersel in peiljaren 2019, 2030, 2033 en 2040 weergegeven.

Tabel 4.1 Prognose etmaalintensiteiten [mvt/etm] (weekdaggemiddelden) maatgevende wegen uit RVMK

Wegvak	Basisjaar 2019	Peiljaar 2030	Peiljaar 2033	Peiljaar 2040
Willibrorduslaan				
Tussen Nieuwstraat en Lindestraat	7361	6067	6140	6310
Tussen Lindestraat en Gaobertstraat	7244	5927	5993	6147
Tussen Gaobertstraat en Kerkstraat	7573	6183	6247	6397
Tussen Kerkstraat en Bergeijksedijk	8317	6803	6871	7029
Schadewijkstraat				
Tussen Bergeijksedijk en Mgr. De Haasstraat	4670	4323	4335	4361

Wegvak	Peiljaar 2019	Peiljaar 2030	Peiljaar 2033	Peiljaar 2040
Kerkstraat				
Tussen Willibrorduslaan en Hoolstraat	2973	2966	2976	2998
Tussen Hoolstraat en Dijk	4233	4162	4176	4177

De etmaalintensiteit op de Willibrorduslaan neemt tussen het basisjaar 2019 en de peiljaren 2030, 2033 en 2040 flink af. Dit is veroorzaakt door de aanleg van een nieuwe weg genaamd de Westparallel (N69). Dit is een weg welke ten zuidwesten van Veldhoven een aansluiting heeft op de A67 en ten zuiden van Dommelen aansluit op de bestaande N69. Hierdoor is het doorgaand verkeer in de kern van Eersel flink afgenomen.

In onderstaande tabel zijn de huidige wegdekgegevens van de relevante wegen weergegeven.

Tabel 4.2 Wegdekgegevens huidige situatie

Wegvak	Wegdektype
Willibrorduslaan/Schadewijkstraat Ten noorden van Kerkstraat	SMA-NL11
Willibrorduslaan/Schadewijkstraat Ten zuiden van Kerkstraat	Klinkers in keperband
Kerkstraat	Klinkers in keperband

De maximum snelheid op de Willibrorduslaan, Schadewijkstraat en Kerkstraat ter hoogte van de saneringswoningen bedraagt 50 km/u.

Een overzicht van de maximaal toegestane snelheden is toegevoegd in bijlage 2.

Alle invoergegevens van het wegverkeer en wegdektype zijn eveneens bijgevoegd in bijlage 2 van dit rapport.

4.2.2 Gebouwen

De ligging en de hoogte van de gebouwen in het model is afkomstig van de BAG-gegevens van de gemeente Eersel. Ter hoogte van de maatgevende wegen is met behulp van Streetview van Google Maps de hoogte van de gebouwen gecontroleerd en daar waar nodig aangepast.

Vanwege het grote aantal gebouwen in het model, zijn de invoergegevens hiervan niet bijgevoegd in het rapport. Deze zijn opvraagbaar bij de ODZOB.

4.2.3 Bodemgebieden

In het model zijn de bodemgebieden opgenomen zoals die aanwezig zijn in het BGT van januari 2023. Aan elk bodemgebied is een bodemfactor verbonden. Deze zijn weergegeven in bijlage 1.

Tabel 4.3 Bodemfactoren

Bodemomschrijving	Bodemfactor
Wegen, stoepen en parkeerplaatsen	0,0
Perceel bij woning (binnen de bebouwde kom)	0,3
Bodem onder rijksweg	0,5
Perceel bij woning (buiten bebouwde kom)	0,7

De bodemgebieden met een bodemfactor 1 zijn niet geïmporteerd. Hierdoor is een standaard bodemfactor van 1 aangehouden in het model.

Vanwege het grote aantal bodemgebieden in het model, zijn de invoergegevens hiervan niet bijgevoegd in het rapport. Deze zijn opvraagbaar bij de ODZOB.

4.2.4 Toetspunten

Ten behoeve van de toetspunten is uitgegaan van een hoogte van 1,5 en 4,5 m. Daar waar een woning uit drie bouwlagen bestaat en redelijkerwijs kan worden aangenomen dat er zich geluidgevoelige vertrekken bevinden op de derde bouwlaag, is als waarneemhoogte tevens 7,5 m aangehouden. Daar waar zich een winkelpand of kantoorruimte bevindt op de begane grond, is deze hoogte niet meegenomen.

De toetspunten ten behoeve van de appartementen boven de Jumbo liggen op 6,0 meter boven maaiveld.

De locatie van de toetspunten is weergegeven in bijlage 1. Het overzicht van toetspunten is opgenomen in bijlage 2.5.

4.2.5 Akoestisch model

Het akoestisch rekenmodel is op aanvraag in te zien bij de Omgevingsdienst Zuidooost-Brabant in Eindhoven.

4.3 Regionale Verkeersmilieukaart (RVMK)

Als basis voor de Regionale Verkeersmilieukaart is gebruik gemaakt van het verkeersmodel van de BrabantBrede ModelAanpak (BBMA) versie S203 van de Provincie Noord-Brabant. Deze is opgeleverd in december 2022. Meer informatie over de BBMA is te vinden op internet: <https://bbma.brabant.nl>.

Het verkeersmodel is een dynamisch model. Bij het opstellen van een verkeersmodel wordt de huidige situatie als uitgangspunt genomen met daaraan toegevoegd alle nu voorzienbare toekomstige ontwikkelingen. Tevens wordt er gebruik gemaakt van de laatste sociaal-economische gegevens (inwoners en arbeidsplaatsen).

Het softwareprogramma van het verkeersmodel (Omnitrans) genereert naar aanleiding van bovenstaande input de verkeersstromen over de wegen in de regio. Het is niet zo dat van alle wegen telgegevens bekend zijn. Het softwareprogramma genereert deze verkeersgegevens.

Met een bepaalde regelmaat worden de gegevens uit het verkeersmodel naar aanleiding van verkeerstellingen in de verschillende gemeentes gekalibreerd. Het softwareprogramma checkt of deze

verkeerstellingen overeenkomen met de door het programma gegenereerde verkeersstromen. Eventueel verkeerd gegenereerde verkeersstromen worden gecorrigeerd. Het betreft verkeersgegevens uit het basisjaar 2019 en prognosegegevens voor het jaar 2030 en 2040.

Het verkeersmodel genereert werkdaggemiddelden. In een akoestisch onderzoek dient men conform wetgeving uit te gaan van wekdaggemiddelde verkeersintensiteiten. In de BBMA wordt uitgegaan van werkdaggemiddelden. Met behulp van een 'job', een rekenexercitie in het softwareprogramma, worden de werkdaggemiddelden omgezet naar weekdaggemiddelden. Deze weekdaggemiddelden kunnen worden gebruikt voor een akoestisch onderzoek.

Onderstaand staat deze rekenexercitie:

- *Busfrequenties worden omgezet naar load*
- *Auto-, vracht- en busload wordt omgezet van werkdag naar weekdag (factor 0.94 voor auto, 0.8 voor middelzwaar en zwaar en 0.89 voor bus)*
- *Stagnerend verkeer wordt berekend (omgezet naar PAE factor 1,5 voor middelzwaar en 2,5 voor zwaar vrachtverkeer)*
- *Opsplitsing dag/avond/nacht is 12/4/8 uur*

Bovenstaande schuingedrukte gegevens zijn aangeleverd door Goudappel Coffeng, het bedrijf dat de BBMA heeft opgesteld.

De weekdaggemiddelden en verdelingen conform bovenstaande rekenexercities peiljaar 2033 zijn vanuit het programma Omnitrans omgezet naar een shape die in te lezen is in het akoestisch rekenprogramma Geomilieu. De gegevens uit dit Geomilieu model zijn bijgevoegd in bijlage 2.

5 Berekeningsresultaten zonder maatregelen

In bijlage 3 zijn de rekenresultaten zonder saneringsmaatregelen weergegeven. Het betreft de geluidbelasting exclusief en inclusief aftrek conform art. 110g van de Wet geluidhinder in peiljaar 2033. De aftrek is apart in de tabel weergegeven. In de tabel zijn zowel de gecumuleerde geluidbelasting (excl. aftrek) als de geluidbelasting ten gevolge van de maatgevende wegen aangegeven.

Uit de rekenresultaten blijkt dat de geluidbelasting ten gevolge van de maatgevende wegen op alle 82 saneringswoningen hoger is dan de voorkeursgrenswaarde van 48 dB. Derhalve worden saneringsmaatregelen afgewogen.

6 Afweging saneringsmaatregelen

6.1 Willibrorduslaan/Schadewijkstraat

Verkeersmaatregel (verlagen maximum snelheid)

De maximaal toegestane snelheid op de Willibrorduslaan en Schadewijkstraat is 50 km/u. Het betreft een gebiedsontsluitingsweg binnen de bebouwde kom, waarbij een snelheid van minimaal 50 km/u gebruikelijk is. Een 30 km/u zone op deze locatie stuit op bezwaren van verkeerskundige aard.

Bronmaatregel

In de huidige situatie ligt op de Willibrorduslaan tot aan de Kerkstraat SMA-NL11. Het wegdek is in 2016 gelegd en is voor het grootste deel nog in goede staat. Het kan nog minstens 7 jaar mee. Er zijn slechts korte stukken van 20 en 50 meter die in het kader van onderhoud vervangen zullen worden. Om een lappendeken aan wegdekken te voorkomen, zal hier SMA-NL11 worden gelegd. Het bestaande wegdek wordt niet in zijn geheel vervangen door een stiller wegdek.

Het wegdek op de Willibrorduslaan van de Kerkstraat richting Schadewijkstraat bestaat uit een elementenverharding. In het kader van rioleringswerkzaamheden wordt de elementenverharding tot aan Schadewijkstraat 4 eind 2023/begin 2024 vervangen. Tevens wordt vanwege een betere doorstroming van het verkeer de bocht iets verbreed, waarbij de wegas niet verschuift. Op dit wegvak zal de elementenverharding worden vervangen door SMA-NL11. De gemeente heeft de voorkeur voor dit type wegdek vanwege de vermindering van trillingen en de sterkte van dit wegdek. Het wegdek op de Schadewijkstraat ten oosten van nr. 4 zal waarschijnlijk in 2025 worden vervangen.

Er liggen 2 clusters op de Willibrorduslaan en Schadewijkstraat. Deze liggen 15 meter uit elkaar. Vanwege de relatief geringe afstand tussen de clusters, mag ter bepaling van het subsidiebedrag uitgegaan worden van één aansluitend wegvak. De rand van het cluster Schadewijkstraat overschrijdt de grens van het vervangen van het wegdek. Dit stuk wegvak wat niet vervangen wordt, wordt niet meegenomen in de berekening van het subsidiebedrag.

Het vervangen van het wegdek is doelmatig; het aantal maatregelpunten is lager dan het aantal reductiepunten. Het geeft een geluidreductie van 3 dB en is daarmee subsidiabel. In bijlage 3.3 zijn de rekenresultaten toegevoegd.

Overdrachtsmaatregel

Overdrachtsmaatregelen in de vorm van geluidschermen stuiten vanwege het stedelijke karakter van de locatie op bezwaren van stedenbouwkundige aard.

Onderzoek naar gevelmaatregelen

Naast de bronmaatregelen zal de gemeente Eersel de saneringswoningen aan dit wegvak willen saneren door middel van een aanvullend onderzoek naar eventuele geluidwerende gevelmaatregelen.

6.2 Kerkstraat

Verkeersmaatregel (verlagen maximum snelheid)

De maximaal toegestane snelheid op de Kerkstraat is 50 km/u. Het betreft een gebiedsontsluitingsweg binnen de bebouwde kom, waarbij een snelheid van minimaal 50 km/u gebruikelijk is. Een 30 km/u zone op deze locatie stuit op bezwaren van verkeerskundige aard.

Bronmaatregel

In de huidige situatie ligt op de Kerkstraat een elementenverharding. In het kader van rioleringswerkzaamheden wordt de elementenverharding eind 2023/begin 2024 vervangen. Ter hoogte van het Carquefouplein (parkeerplaats) zal de elementenverharding vanwege het dorpsaanzicht worden behouden. Tussen de Kerkstraat 42 en de Hoolstraat zal de elementenverharding worden vervangen door SMA-NL11. De gemeente heeft de voorkeur voor dit type wegdek vanwege de vermindering van trillingen en de sterkte van dit wegdek.

Er liggen 2 clusters op de Kerkstraat. Deze liggen 63 meter uit elkaar. Vanwege de relatief geringe afstand tussen de clusters, mag voor de bepaling van het subsidiebedrag uitgegaan worden van één aansluitend wegvak. De rand van het meest westelijke cluster 'Kerkstraat' overschrijdt de grens van het vervangen van het wegdek. Dit stuk wegvak wat niet vervangen wordt, wordt niet meegenomen in de berekening van het subsidiebedrag. Het meest oostelijke deel van de Kerkstraat komt niet in aanmerking voor subsidie voor bronmaatregelen. Er liggen geen saneringswoningen aan dit stuk van de weg.

Het vervangen van het wegdek is binnen het cluster 'Kerkstraat' doelmatig; het aantal maatregelpunten is lager dan het aantal reductiepunten. Het geeft een geluidreductie van 2 dB en is daarmee subsidiabel. In bijlage 3.4 zijn de rekenresultaten toegevoegd.

Overdrachtsmaatregel

Overdrachtsmaatregelen in de vorm van geluidschermen stuiten vanwege het stedelijke karakter van de locatie op bezwaren van stedenbouwkundige aard.

Onderzoek naar gevelmaatregelen

Naast de bronmaatregelen zal de gemeente Eersel de saneringswoningen aan dit wegvak willen saneren door middel van een aanvullend onderzoek naar eventuele geluidwerende gevelmaatregelen.

7 Hogere waarden

Voor alle 82 saneringswoningen zal in het kader van dit saneringsprogramma een hogere waarde dan 48 dB moeten worden vastgesteld.

Bij het bepalen van de hogere waarde is uitgegaan van de maatregelen zoals beschreven in hoofdstuk 6 van dit rapport. Zie tabel 7.1 voor de hogere waarden en bijlage 3.2 en 3.5 voor de rekenresultaten.

Tabel 7.1 Vast te stellen hogere waarde per saneringswoning

woning	Hogere waarde (incl. 5 dB aftrek) [dB]	woning	Hogere waarde (incl. 5 dB aftrek) [dB]
Gebr. Hoeksstraat 45	60	Willibrorduslaan 31	59
Kerkstraat 2A	57	Willibrorduslaan 32	59
Kerkstraat 5	57	Willibrorduslaan 33	59
Kerkstraat 19A	57	Willibrorduslaan 34	59
Kerkstraat 21	59	Willibrorduslaan 35A	59
Kerkstraat 24	57	Willibrorduslaan 36	58
Kerkstraat 25	58	Willibrorduslaan 37	59
Kerkstraat 25A	58	Willibrorduslaan 38	58
Kerkstraat 26	56	Willibrorduslaan 39	59
Kerkstraat 30	57	Willibrorduslaan 40	59
Quackelaer 73	59	Willibrorduslaan 41	59
Runstraat 4	58	Willibrorduslaan 42	58
Schadewijkstraat 1	60	Willibrorduslaan 44	58
Willibrorduslaan 3A	59	Willibrorduslaan 45	59
Willibrorduslaan 6	56	Willibrorduslaan 46	58
Willibrorduslaan 10	55	Willibrorduslaan 47	59
Willibrorduslaan 10A	55	Willibrorduslaan 48	58
Willibrorduslaan 10B	55	Willibrorduslaan 49	59
Willibrorduslaan 10C	55	Willibrorduslaan 50	59
Willibrorduslaan 10D	55	Willibrorduslaan 50A	59
Willibrorduslaan 10E	55	Willibrorduslaan 50B	59
Willibrorduslaan 10F	55	Willibrorduslaan 51	59
Willibrorduslaan 10G	55	Willibrorduslaan 52	58
Willibrorduslaan 10H	55	Willibrorduslaan 54	58
Willibrorduslaan 10I	55	Willibrorduslaan 55A	60
Willibrorduslaan 11	58	Willibrorduslaan 55B	60
Willibrorduslaan 13	58	Willibrorduslaan 56	59
Willibrorduslaan 14	57	Willibrorduslaan 58	59
Willibrorduslaan 15	58	Willibrorduslaan 61	61
Willibrorduslaan 16	58	Willibrorduslaan 60	59
Willibrorduslaan 17	58	Willibrorduslaan 62	59
Willibrorduslaan 18	58	Willibrorduslaan 64	59
Willibrorduslaan 19	58	Willibrorduslaan 66	59
Willibrorduslaan 20	58	Willibrorduslaan 68	60
Willibrorduslaan 24	58	Willibrorduslaan 70	59
Willibrorduslaan 25	58	Willibrorduslaan 72	59
Willibrorduslaan 26	58	Willibrorduslaan 74	59
Willibrorduslaan 27	59	Willibrorduslaan 76	59
Willibrorduslaan 28	58	Willibrorduslaan 78	59
Willibrorduslaan 29	59	Willibrorduslaan 80	60
Willibrorduslaan 30	58	Willibrorduslaan 88	59

De hogere waarde per woning en per waarneemhoogte is bijgevoegd in bijlage 3.5.

Ten behoeve van de vaststelling van de hogere waarde is de gecumuleerde geluidbelasting ten gevolge van de gezoneerde wegen berekend. Zie bijlage 3.2. Deze is maximaal 1 dB hoger dan de geluidbelasting ten gevolge van de maatgevende wegen. Dit is een aanvaardbaar verschil.

8 Onderzoek gevelmaatregelen

Woningen waarvan de voorkeursgrenswaarde van 48 dB (incl. aftrek conform art. 110g Wgh) wordt overschreden, komen in aanmerking voor een aanvullend onderzoek naar eventuele aanvullende gevelmaatregelen.

Voor saneringswoningen met een geluidbelasting van 62 dB of lager (excl. aftrek conform art. 110g Wgh) geldt dat eerst een schouw wordt uitgevoerd. Dit betekent dat eerst aan de buitenzijde wordt gekeken of er bijzondere gevelelementen zijn, zoals bijvoorbeeld stalen ramen, een ongedempt ventilatierooster, stolpramen of een rieten kap. Mocht dit het geval zijn, dan zullen de woningen in aanmerking komen voor een nadere woninginventarisatie in de woning.

Daar waar bij deze woningen na een berekening aangetoond kan worden dat het binnenniveau hoger is dan 43 dB (de zogenaamde 43 dB-toets), op basis van de geluidbelasting ten gevolge van de maatgevende weg, zal onderzocht worden of de woning in aanmerking komt voor eventuele geluidwerende gevelmaatregelen.

Bij het bepalen van geluidwerende gevelmaatregelen mag vervolgens uit worden gegaan van de gecumuleerde geluidbelasting ten gevolge van al het wegverkeer met uitzondering van bestaande 30 km/u wegen.

Figuur 8.1. Overzicht saneringswoningen Willibrorduslaan, Schadewijkstraat en Kerkstraat in Eersel

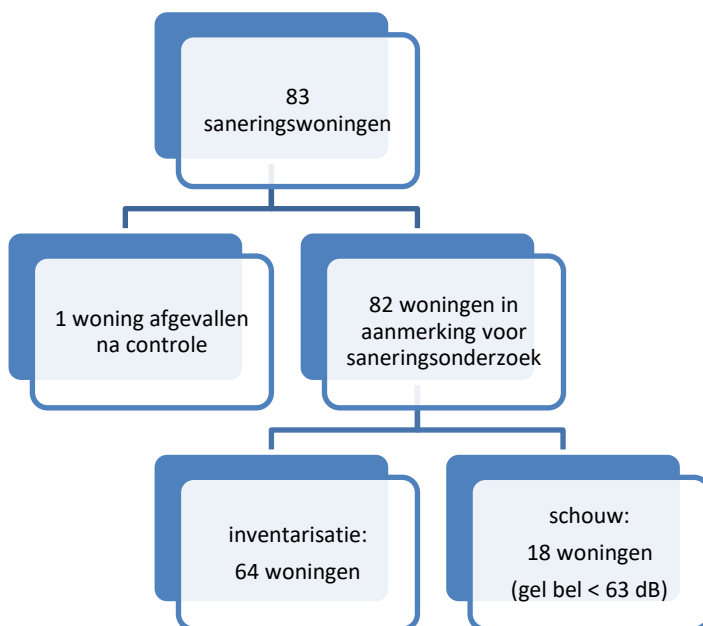

In tabel 8.1 staat een overzicht van de woningen die in aanmerking komen voor een gevelonderzoek en de geluidbelasting ten gevolge van de maatgevende weg, exclusief aftrek conform art. 110g Wgh. Zie bijlage 3.2 voor de rekenresultaten.

Tabel 8.1 Geluidbelasting (excl. aftrek art. 110g Wgh) peiljaar 2033 op saneringswoningen, ten behoeve van onderzoek geluidwering gevels

woning	Geluidbelasting (excl. 5 dB aftrek) [dB]	woning	Geluidbelasting (excl. 5 dB aftrek) [dB]
Gebr. Hoeksstraat 45	65	Willibrorduslaan 31	64
Kerkstraat 2A	62*	Willibrorduslaan 32	64
Kerkstraat 5	62*	Willibrorduslaan 33	64
Kerkstraat 19A	62*	Willibrorduslaan 34	64
Kerkstraat 21	64	Willibrorduslaan 35A	64
Kerkstraat 24	62*	Willibrorduslaan 36	63
Kerkstraat 25	63	Willibrorduslaan 37	64
Kerkstraat 25A	63	Willibrorduslaan 38	63
Kerkstraat 26	61*	Willibrorduslaan 39	64
Kerkstraat 30	62*	Willibrorduslaan 40	64
Quackelaer 73	64	Willibrorduslaan 41	64
Runstraat 4	63	Willibrorduslaan 42	63
Schadewijkstraat 1	65	Willibrorduslaan 44	63
Willibrorduslaan 3A	64	Willibrorduslaan 45	64
Willibrorduslaan 6	61*	Willibrorduslaan 46	63
Willibrorduslaan 10	60*	Willibrorduslaan 47	64
Willibrorduslaan 10A	60*	Willibrorduslaan 48	63
Willibrorduslaan 10B	60*	Willibrorduslaan 49	64
Willibrorduslaan 10C	60*	Willibrorduslaan 50	64
Willibrorduslaan 10D	60*	Willibrorduslaan 50A	64
Willibrorduslaan 10E	60*	Willibrorduslaan 50B	64
Willibrorduslaan 10F	60*	Willibrorduslaan 51	64
Willibrorduslaan 10G	60*	Willibrorduslaan 52	63
Willibrorduslaan 10H	60*	Willibrorduslaan 54	63
Willibrorduslaan 10I	60*	Willibrorduslaan 55A	65
Willibrorduslaan 11	63	Willibrorduslaan 55B	65
Willibrorduslaan 13	63	Willibrorduslaan 56	64
Willibrorduslaan 14	62*	Willibrorduslaan 58	64
Willibrorduslaan 15	63	Willibrorduslaan 59	66
Willibrorduslaan 16	63	Willibrorduslaan 61	64
Willibrorduslaan 17	63	Willibrorduslaan 62	64
Willibrorduslaan 18	63	Willibrorduslaan 64	64
Willibrorduslaan 19	63	Willibrorduslaan 66	64
Willibrorduslaan 20	63	Willibrorduslaan 68	65
Willibrorduslaan 24	63	Willibrorduslaan 70	64
Willibrorduslaan 25	63	Willibrorduslaan 72	64
Willibrorduslaan 26	63	Willibrorduslaan 74	64
Willibrorduslaan 27	64	Willibrorduslaan 76	64
Willibrorduslaan 28	63	Willibrorduslaan 78	64
Willibrorduslaan 29	64	Willibrorduslaan 80	65
Willibrorduslaan 30	63	Willibrorduslaan 88	64

* Deze woningen komen in eerste instantie in aanmerking voor een schouw.

9 Voorlopige planning

De voorlopige planning van het project is in onderstaande tabel opgenomen.

Activiteit	Voorlopige planning
Indienen aanvraag VBT-subsidie	Januari 2017 (al uitgevoerd)
Indienen concept-saneringsprogramma bij BSV	Maart 2024
Ter inzage legging saneringsprogramma	November 2024
Indienen definitief saneringsprogramma	Januari 2025
Indienen aanvraag uitvoeringssubsidie stil wegdek en verkeersmaatregel	Januari 2025
Start onderzoek woningen	Maart 2025
Indienen aanvraag uitvoeringssubsidie eventuele gevelmaatregelen	Juni 2025
Afronding project	Juni 2026

10 Conclusie

In opdracht van de gemeente Eersel heeft de ODZOB ten behoeve van het saneringsprogramma van diverse saneringswoningen aan de Willibrorduslaan, Schadewijkstraat en Kerkstraat in Eersel een akoestisch onderzoek opgesteld. Het onderzoek bestaat uit het berekenen van de geluidbelasting op 82 saneringswoningen. Voor deze woningen is een afweging gemaakt op welke manier de woningen gesaneerd zullen gaan worden.

Ter hoogte van de saneringswoningen aan de Willibrorduslaan en Schadewijkstraat tussen de Kerkstraat en Schadewijkstraat nr. 4 en op de Kerkstraat wordt een stiller wegdek type SMA-NL11 aangebracht. Aangetoond is dat dit wegdek doelmatig en subsidiabel is.

Voor 18 woningen zal door middel van een schouw aan de buitenzijde van de woning nader onderzoek worden uitgevoerd of voldaan kan worden aan de grenswaarde van het binnenniveau in een woning van 43 dB.

Bij 64 woningen zal een woningonderzoek in de woning aan de woningeigenaren worden aangeboden. Als de woningen niet voldoen aan de grenswaarde van het binnenniveau in de woning van 43 dB, dan zullen aanvullende geluidwerende gevelmaatregelen worden voorgesteld.

Bijlage 1 Locatie saneringswoningen

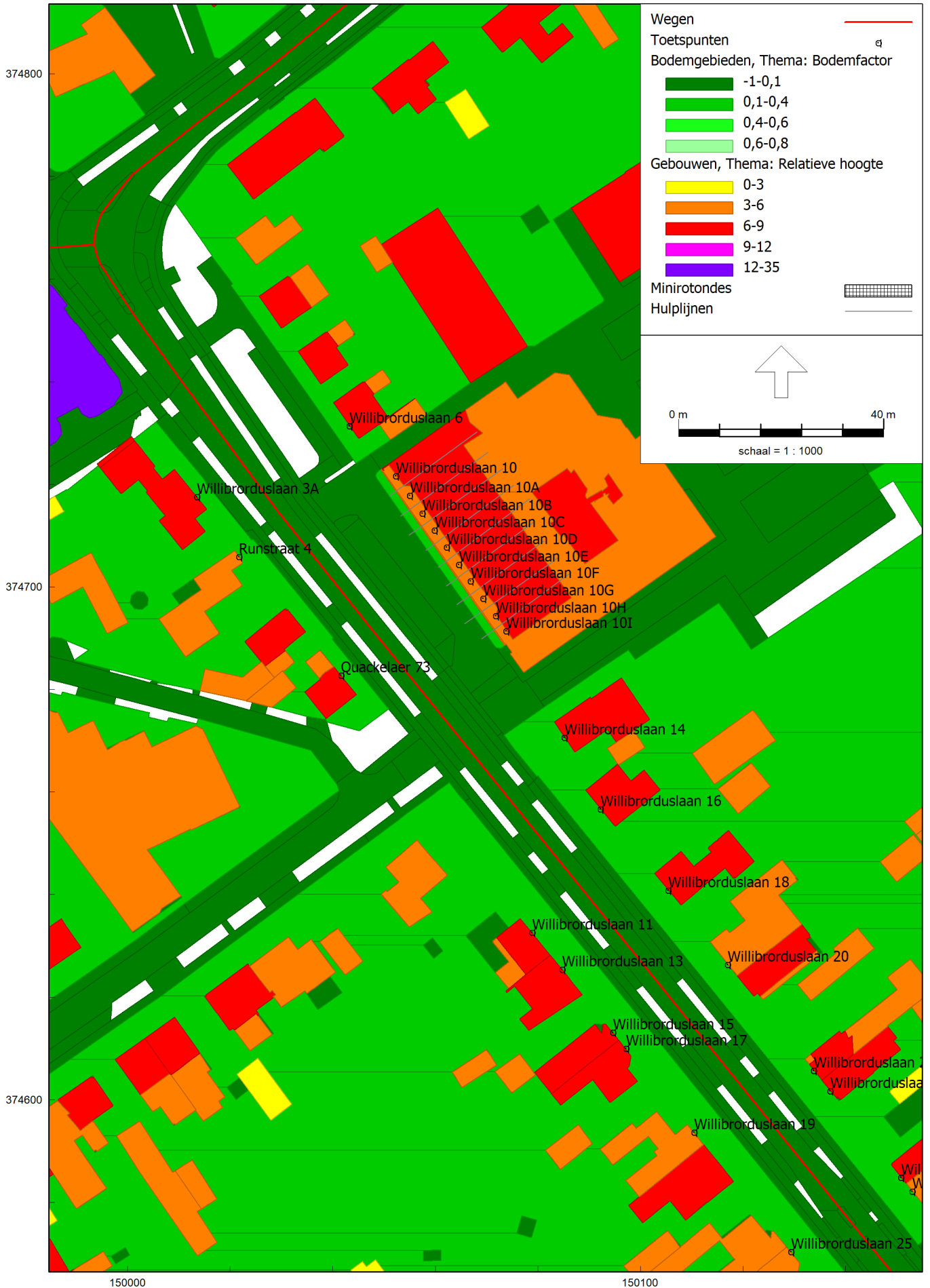

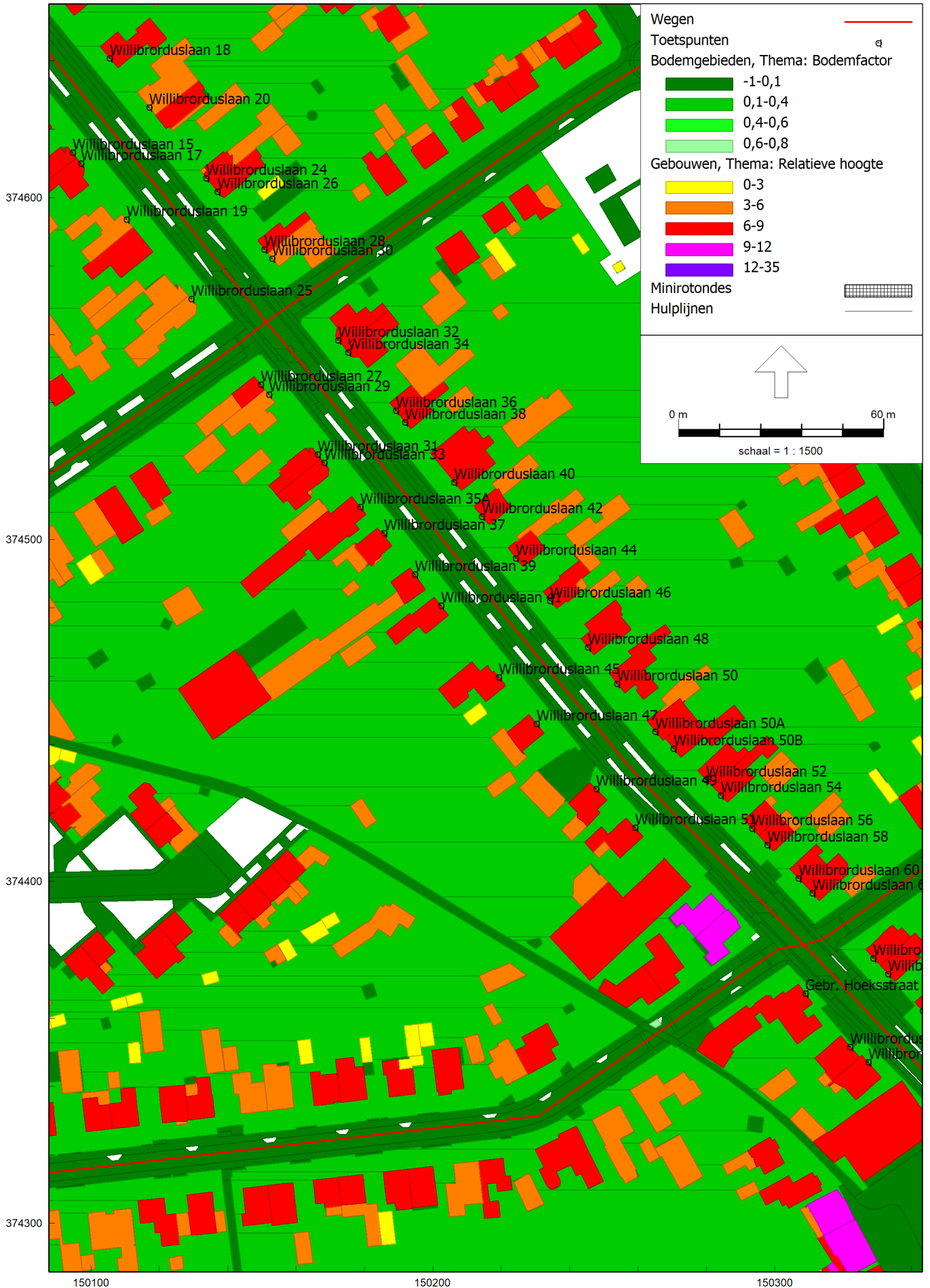

RMG-2012, wegverkeer, [Saneringsprogramma Willibrorduslaan - model zonder maatregelen], Geomilieu V2023.1 rev 2 Licentiehouder: Omgevingsdienst Zuidoost-Brabant



RMG-2012, wegverkeer, [Saneringsprogramma Willibrorduslaan - model zonder maatregelen], Geomilieu V2023.1 rev 2 Licentiehouder: Omgevingsdienst Zuidoost-Brabant

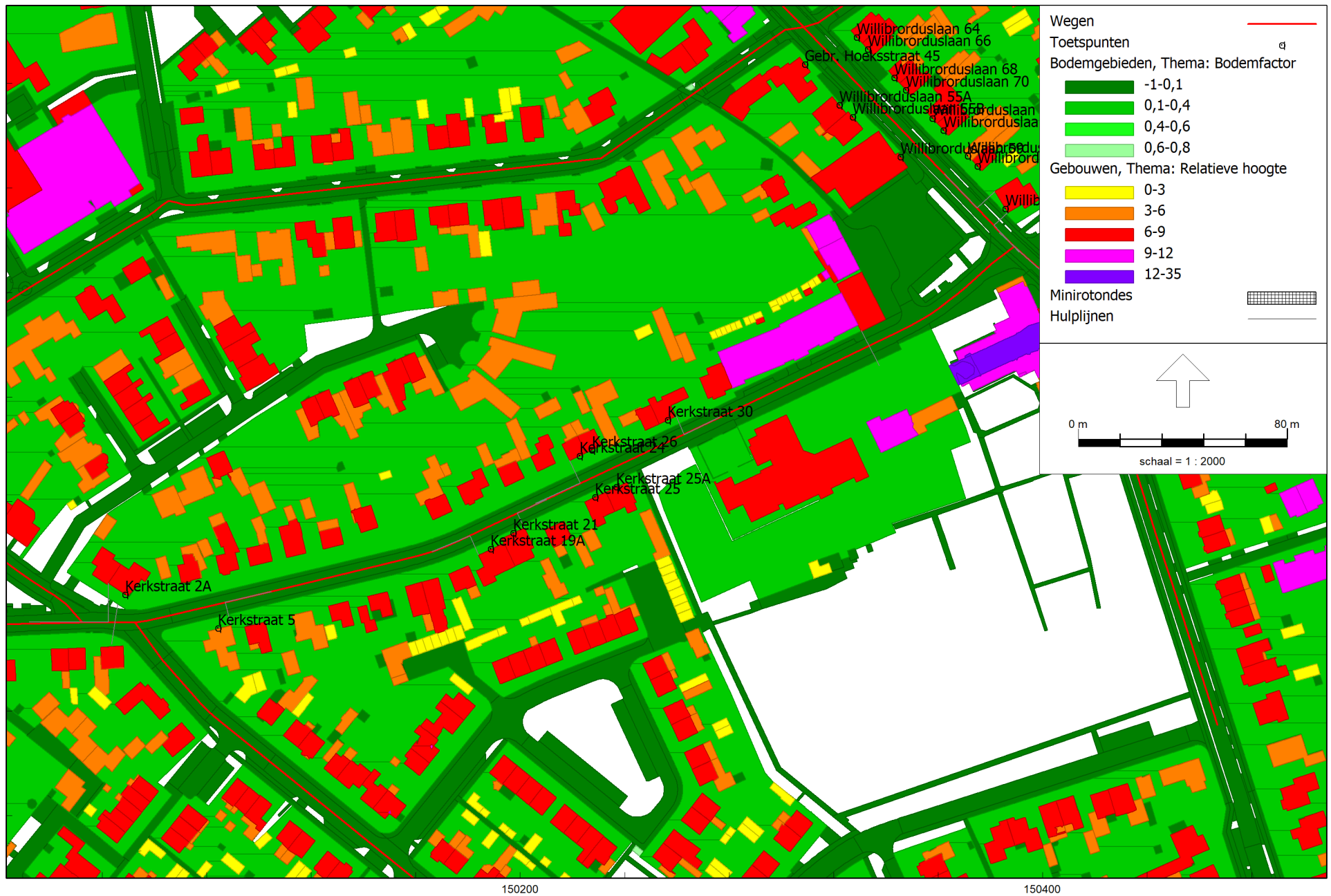

374200

150200

150400

RMG-2012, wegverkeer, [Saneringsprogramma Willibrorduslaan - model zonder maatregelen] , Geomilieu V2023.1 rev 2 Licentiehouder: Omgevingsdienst Zuidoost-Brabant

Locatie toetspunten

Bijlage 2 Invoergegevens akoestisch model





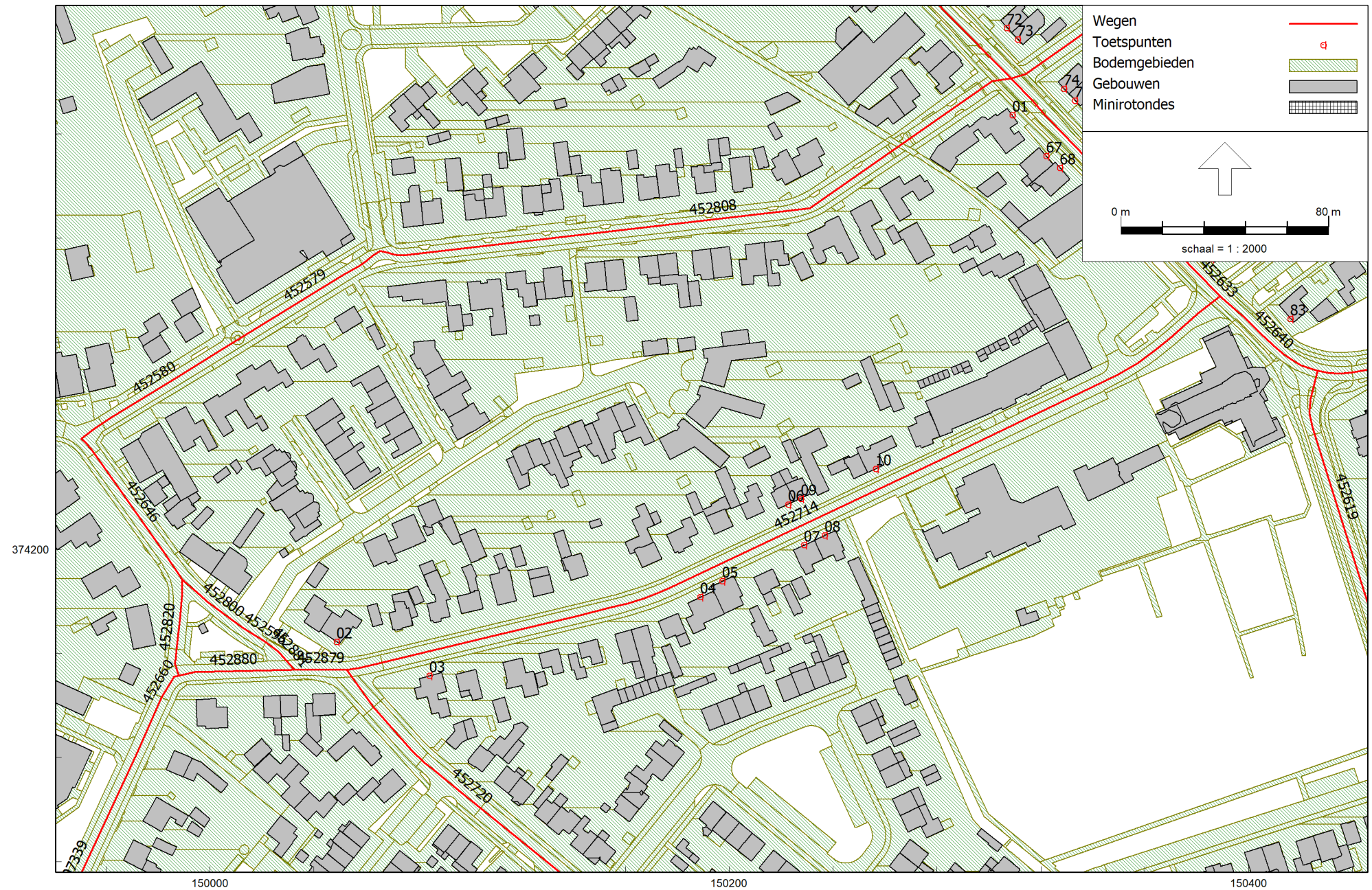

RMG-2012, wegverkeer, [Saneringsprogramma Willibrorduslaan - model zonder maatregelen], Geomilieu V2023.1 rev 2 Licentiehouder: Omgevingsdienst Zuidoost-Brabant

ID aanduiding wegen

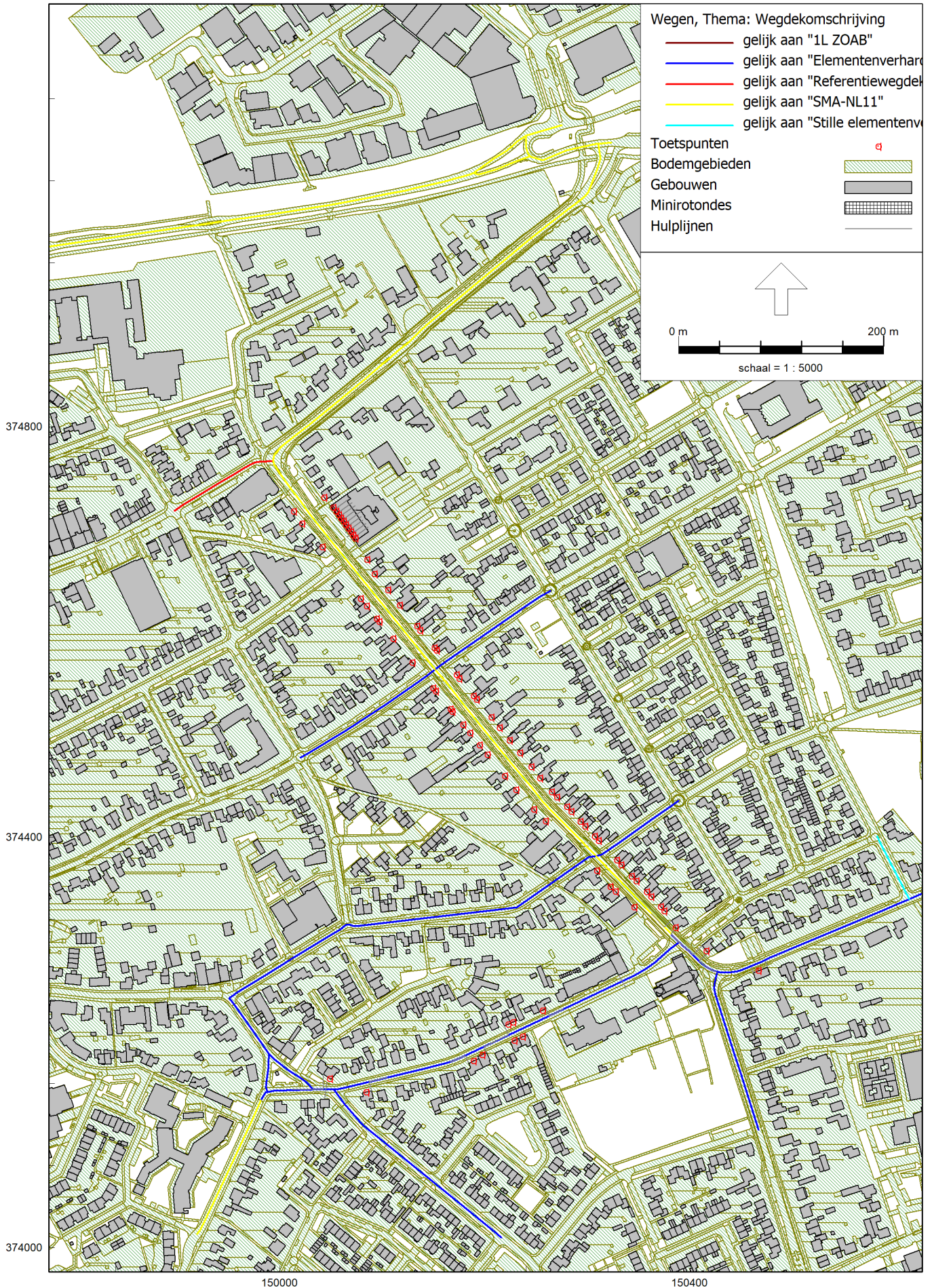

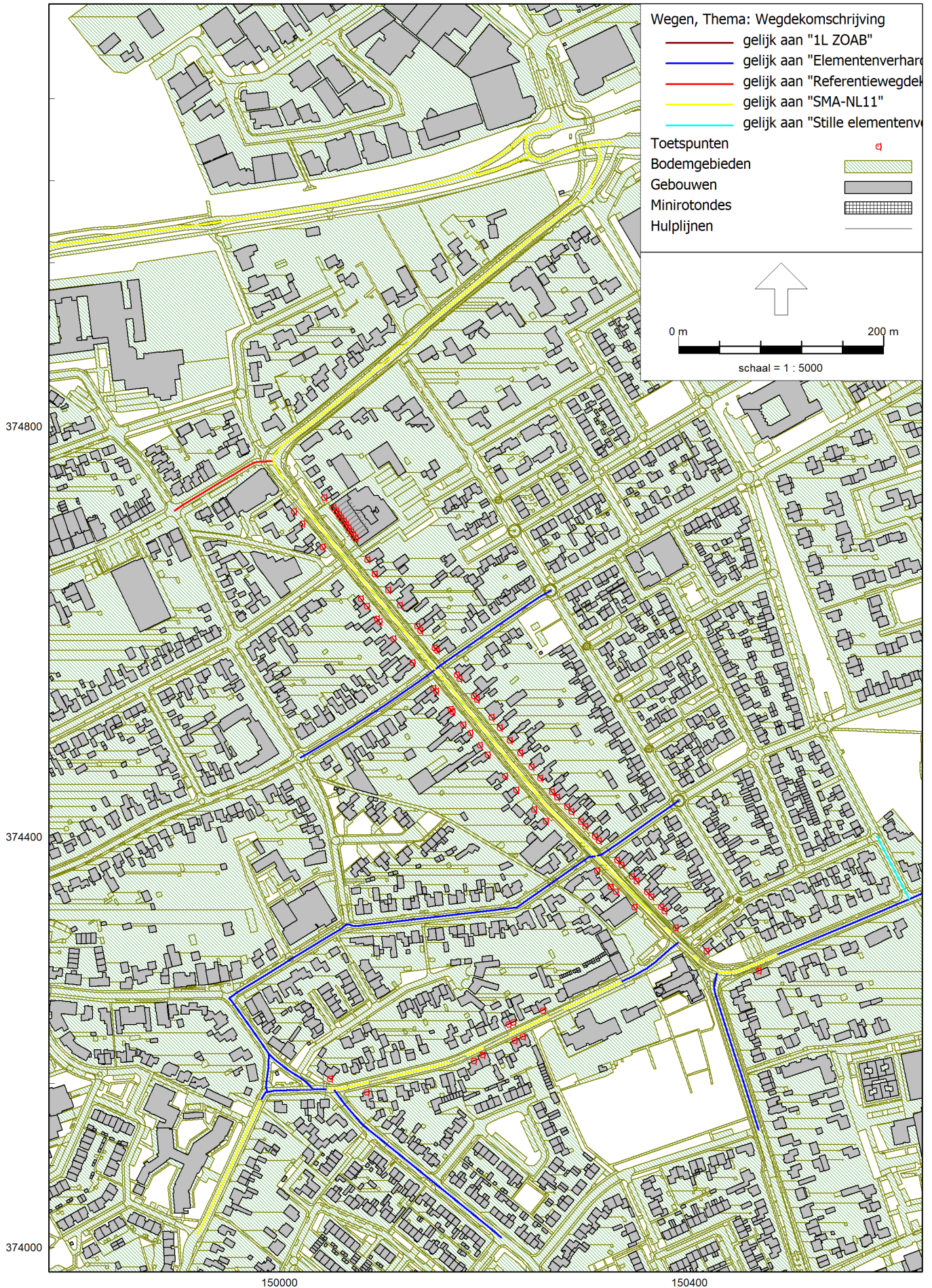

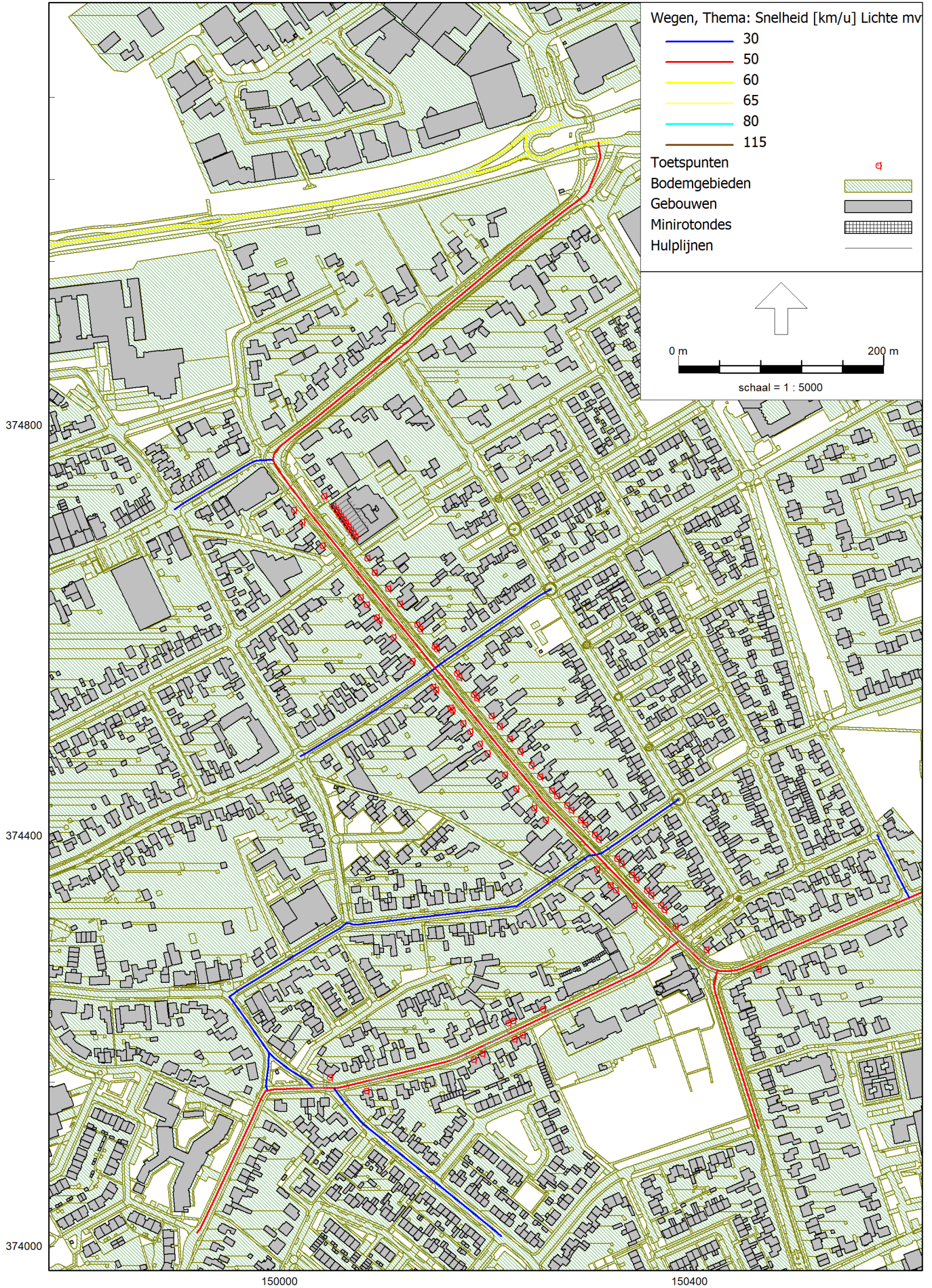

Rapport: Lijst van model eigenschappen
Model: model zonder maatregelen

Model eigenschap

Omschrijving	model zonder maatregelen
Verantwoordelijke	egrt
Rekenmethode	#2 Wegverkeerslawaaai RMG-2012, wegverkeer
Aangemaakt door	egrt op 4-7-2023
Laatst ingezien door	egrt op 18-12-2023
Model aangemaakt met	Geomilieu V2022.4 rev 1
Dagperiode	07:00 - 19:00
Avondperiode	19:00 - 23:00
Nachtperiode	23:00 - 07:00
Samengestelde periode	Lden
Waarde	Gem(Dag, Avond + 5, Nacht + 10)
Standaard maaiveldhoogte	0
Rekenhoogte contouren	4
Detailniveau toetspunt resultaten	Groepsresultaten
Detailniveau resultaten grids	Groepsresultaten
Rekenoptimalisatie aan	Ja
Zoekafstand [m]	5000
Aandachtsgebied	5000
Max.refl.afstand	--
Standaard bodemfactor	1,00
Openingshoek	2
Max.refl.diepte	1
Geometrische uitbreiding	Volledige 3D analyse
Luchtdemping	Conform standaard
Luchtdemping [dB/km]	0,00; 0,00; 1,00; 2,00; 4,00; 10,00; 23,00; 58,00
Meteorologische correctie	Conform standaard
Waarde voor C0	3,50

Commentaar

Model: model zonder maatregelen
 Groep: (hoofdgroep)
 Lijst van Toetspunten, voor rekenmethode Wegverkeerslawaaï - RMG-2012, wegverkeer

Naam	Omschr.	X	Y	Hdef.	Hoogte A	Hoogte B	Hoogte C	Gevel
01	Gebr. Hoeksstraat 45	150309,03	374367,30	Relatief	1,50	4,50	--	Ja
02	Kerkstraat 2A	150048,78	374164,55	Relatief	1,50	4,50	--	Ja
03	Kerkstraat 5	150084,42	374151,55	Relatief	1,50	4,50	--	Ja
04	Kerkstraat 19A	150188,81	374181,87	Relatief	1,50	4,50	--	Ja
05	Kerkstraat 21	150197,33	374188,01	Relatief	1,50	4,50	--	Ja
06	Kerkstraat 24	150222,72	374217,45	Relatief	1,50	4,50	--	Ja
07	Kerkstraat 25	150228,75	374201,84	Relatief	1,50	4,50	--	Ja
08	Kerkstraat 25A	150236,82	374205,59	Relatief	1,50	4,50	--	Ja
09	Kerkstraat 26	150227,57	374219,72	Relatief	1,50	4,50	--	Ja
10	Kerkstraat 30	150256,48	374231,19	Relatief	1,50	4,50	--	Ja
11	Quackelaer 73	150041,66	374682,73	Relatief	1,50	4,50	--	Ja
12	Rundstraat 4	150021,79	374705,83	Relatief	--	4,50	--	Ja
13	Schadewijkstraat 1	150466,59	374269,86	Relatief	1,50	4,50	--	Ja
14	Willibrorduslaan 3A	150013,56	374717,53	Relatief	1,50	4,50	--	Ja
15	Willibrorduslaan 6	150043,29	374731,30	Relatief	1,50	4,50	--	Ja
16	Willibrorduslaan 10	150052,34	374721,60	Relatief	--	6,00	--	Ja
17	Willibrorduslaan 10A	150055,06	374717,79	Relatief	--	6,00	--	Ja
18	Willibrorduslaan 10B	150057,53	374714,31	Relatief	--	6,00	--	Ja
19	Willibrorduslaan 10C	150059,89	374711,00	Relatief	--	6,00	--	Ja
20	Willibrorduslaan 10D	150062,26	374707,66	Relatief	--	6,00	--	Ja
21	Willibrorduslaan 10E	150064,64	374704,32	Relatief	--	6,00	--	Ja
22	Willibrorduslaan 10F	150066,92	374701,10	Relatief	--	6,00	--	Ja
23	Willibrorduslaan 10G	150069,36	374697,68	Relatief	--	6,00	--	Ja
24	Willibrorduslaan 10H	150071,78	374694,28	Relatief	--	6,00	--	Ja
25	Willibrorduslaan 10I	150073,86	374691,36	Relatief	--	6,00	--	Ja
26	Willibrorduslaan 11	150078,94	374632,56	Relatief	1,50	4,50	--	Ja
27	Willibrorduslaan 13	150084,79	374625,38	Relatief	1,50	4,50	--	Ja
28	Willibrorduslaan 14	150085,18	374670,62	Relatief	1,50	4,50	--	Ja
29	Willibrorduslaan 15	150094,66	374613,11	Relatief	1,50	4,50	--	Ja
30	Willibrorduslaan 16	150092,21	374656,66	Relatief	1,50	4,50	--	Ja
31	Willibrorduslaan 17	150097,18	374609,94	Relatief	1,50	4,50	--	Ja
32	Willibrorduslaan 18	150105,46	374640,77	Relatief	1,50	4,50	--	Ja
33	Willibrorduslaan 19	150110,46	374593,64	Relatief	1,50	4,50	--	Ja
34	Willibrorduslaan 20	150117,03	374626,32	Relatief	1,50	4,50	--	Ja
35	Willibrorduslaan 24	150133,77	374605,69	Relatief	1,50	4,50	--	Ja
36	Willibrorduslaan 25	150129,36	374570,38	Relatief	1,50	4,50	--	Ja
37	Willibrorduslaan 26	150137,02	374601,69	Relatief	1,50	4,50	--	Ja
38	Willibrorduslaan 27	150149,77	374545,27	Relatief	1,50	4,50	--	Ja
39	Willibrorduslaan 28	150150,79	374584,86	Relatief	1,50	4,50	--	Ja
40	Willibrorduslaan 29	150152,15	374542,35	Relatief	1,50	4,50	--	Ja
41	Willibrorduslaan 30	150152,98	374582,14	Relatief	1,50	4,50	--	Ja
42	Willibrorduslaan 31	150166,38	374524,83	Relatief	1,50	4,50	--	Ja
43	Willibrorduslaan 32	150172,36	374558,28	Relatief	1,50	4,50	--	Ja
44	Willibrorduslaan 33	150168,28	374522,50	Relatief	1,50	4,50	--	Ja
45	Willibrorduslaan 34	150175,20	374554,78	Relatief	1,50	4,50	--	Ja
46	Willibrorduslaan 35A	150178,83	374509,54	Relatief	--	4,50	--	Ja
47	Willibrorduslaan 36	150189,17	374537,66	Relatief	1,50	4,50	--	Ja
48	Willibrorduslaan 37	150185,77	374501,85	Relatief	1,50	--	--	Ja
49	Willibrorduslaan 38	150191,90	374534,32	Relatief	1,50	4,50	--	Ja
50	Willibrorduslaan 39	150194,86	374489,76	Relatief	1,50	4,50	--	Ja
51	Willibrorduslaan 40	150206,22	374516,74	Relatief	1,50	4,50	--	Ja
52	Willibrorduslaan 41	150202,48	374480,61	Relatief	1,50	4,50	--	Ja
53	Willibrorduslaan 42	150214,38	374506,72	Relatief	1,50	4,50	--	Ja
54	Willibrorduslaan 44	150224,28	374494,58	Relatief	1,50	4,50	--	Ja
55	Willibrorduslaan 45	150219,38	374459,74	Relatief	1,50	4,50	--	Ja
56	Willibrorduslaan 46	150234,33	374482,09	Relatief	1,50	4,50	--	Ja
57	Willibrorduslaan 47	150230,42	374446,14	Relatief	1,50	4,50	--	Ja
58	Willibrorduslaan 48	150245,35	374468,46	Relatief	1,50	4,50	--	Ja
59	Willibrorduslaan 49	150247,79	374427,09	Relatief	1,50	4,50	--	Ja
60	Willibrorduslaan 50	150253,93	374457,81	Relatief	1,50	4,50	--	Ja
61	Willibrorduslaan 50A	150265,11	374443,88	Relatief	1,50	4,50	--	Ja
62	Willibrorduslaan 50B	150270,43	374438,83	Relatief	1,50	4,50	--	Ja
63	Willibrorduslaan 51	150259,21	374415,73	Relatief	1,50	4,50	--	Ja
64	Willibrorduslaan 52	150279,87	374429,80	Relatief	1,50	4,50	--	Ja
65	Willibrorduslaan 54	150284,21	374425,20	Relatief	1,50	4,50	--	Ja
67	Willibrorduslaan 55A	150322,15	374351,65	Relatief	1,50	4,50	--	Ja
68	Willibrorduslaan 55B	150327,37	374347,11	Relatief	1,50	4,50	--	Ja
69	Willibrorduslaan 56	150293,34	374415,45	Relatief	1,50	4,50	--	Ja
70	Willibrorduslaan 58	150297,78	374410,72	Relatief	1,50	4,50	--	Ja
71	Willibrorduslaan 59	150345,67	374331,80	Relatief	--	4,50	--	Ja
72	Willibrorduslaan 60	150306,95	374400,91	Relatief	1,50	4,50	--	Ja
73	Willibrorduslaan 62	150311,05	374396,52	Relatief	1,50	4,50	--	Ja
74	Willibrorduslaan 64	150328,81	374377,57	Relatief	1,50	4,50	--	Ja
75	Willibrorduslaan 66	150333,12	374372,98	Relatief	1,50	4,50	--	Ja
76	Willibrorduslaan 68	150343,25	374362,13	Relatief	1,50	4,50	--	Ja
77	Willibrorduslaan 70	150347,69	374357,39	Relatief	1,50	4,50	--	Ja
78	Willibrorduslaan 72	150357,77	374346,62	Relatief	1,50	4,50	--	Ja
79	Willibrorduslaan 74	150362,10	374341,98	Relatief	1,50	4,50	--	Ja
80	Willibrorduslaan 76	150371,28	374332,21	Relatief	1,50	4,50	--	Ja
81	Willibrorduslaan 78	150375,04	374328,23	Relatief	1,50	4,50	--	Ja
82	Willibrorduslaan 80	150385,67	374312,00	Relatief	1,50	4,50	--	Ja
83	Willibrorduslaan 88	150416,05	374289,01	Relatief	1,50	4,50	--	Ja

Model: model zonder maatregelen
 Groep: (hoofdgroep)
 Lijst van Wegen, voor rekenmethode Wegverkeerslawaai - RMG-2012, wegverkeer

ItemID	Naam	Omschr.	Groep	X-1	Y-1	M-1	Type
452540	38583	67 / 1,533 / 7,762	A67	147494,20	373831,29	32,10	Intensiteit
452541	38284	67 / 6,349 / 7,762	A67	147480,16	373790,41	32,11	Intensiteit
452495	332	67 / 7,762 / 7,777	A67	148621,59	374625,82	35,28	Intensiteit
452532	25222	67 / 7,762 / 7,777	A67	148632,90	374606,76	34,97	Intensiteit
452503	4672	67 / 7,777 / 8,275	A67	149045,47	374911,87	30,59	Intensiteit
452510	6381	67 / 7,777 / 8,275	A67	148634,05	374634,23	35,23	Intensiteit
452520	11733	67 / 7,777 / 8,276	A67	148645,30	374615,24	29,92	Intensiteit
452531	18361	67 / 8,275 / 8,352	A67	149045,60	374911,96	30,97	Intensiteit
452507	9313	67 / 8,276 / 8,351	A67	149058,94	374894,23	35,10	Intensiteit
452496	1352	67 / 8,276 / 8,351	A67	149121,15	374936,11	35,75	Intensiteit
452526	22085	67 / 8,351 / 8,628	A67	149121,34	374936,24	35,75	Intensiteit
452534	24247	67 / 8,352 / 8,628	A67	149109,80	374954,17	35,66	Intensiteit
452506	10871	67 / 8,628 / 8,638	A67	149339,69	375108,74	35,06	Intensiteit
452514	16129	67 / 8,628 / 8,638	A67	149352,64	375089,74	35,04	Intensiteit
452524	13492	67 / 8,638 / 9,393	A67	149347,86	375114,32	29,91	Intensiteit
452512	15734	67 / 8,638 / 9,466	A67	149360,89	375095,32	29,93	Intensiteit
452505	9183	67 / 9,394 / 9,509	A67	149971,94	375540,69	29,53	Intensiteit
452538	28523	67 / 9,394 / 9,906	A67	150119,96	375655,80	28,36	Intensiteit
452498	2126	67 / 9,394 / 9,906	A67	149971,94	375540,69	29,53	Intensiteit
452529	19566	67 / 9,394 / 9,906	A67	150096,82	375636,50	28,53	Intensiteit
452522	12718	67 / 9,394 / 9,906	A67	150249,54	375790,98	30,59	Intensiteit
452536	32421	67 / 9,466 / 9,829	A67	150185,84	375637,87	28,35	Intensiteit
452519	13765	67 / 9,466 / 9,829	A67	150332,79	375702,30	31,04	Intensiteit
452537	31295	67 / 9,466 / 9,829	A67	150125,76	375605,85	28,61	Intensiteit
452542	39167	67 / 9,466 / 9,829	A67	150045,53	375559,97	29,16	Intensiteit
452511	14823	67 / 9,467 / 9,544	A67	150045,53	375559,97	29,16	Intensiteit
452516	15440	67 / 9,509 / 10,386	A67	150066,93	375604,62	28,97	Intensiteit
452530	17364	67 / 9,544 / 10,401	A67	150110,66	375604,33	28,87	Intensiteit
452499	3220	67 / 9,829 / 9,902	A67	150375,59	375719,19	32,00	Intensiteit
452527	21281	67 / 9,902 / 9,947	A67	150443,53	375749,51	33,53	Intensiteit
452508	8368	67 / 9,906 / 9,964	A67	150346,00	375889,00	33,59	Intensiteit
452500	3799	67 / 9,975 / 9,979	A67	150509,00	375780,00	34,09	Intensiteit
452535	32665	67 / 9,978 / 10,090	A67	150417,00	375931,00	34,07	Intensiteit
452523	13267	67 / 9,979 / 10,031	A67	150512,98	375782,12	34,01	Intensiteit
452501	3813	67 / 10,031 / 10,385	A67	150557,44	375812,52	33,39	Intensiteit
452502	4907	67 / 10,031 / 10,385	A67	150744,15	376011,92	28,06	Intensiteit
452504	8354	67 / 10,031 / 10,385	A67	150802,93	376062,28	28,10	Intensiteit
452513	15395	67 / 10,031 / 10,385	A67	150634,08	375887,44	31,10	Intensiteit
452528	21289	67 / 10,090 / 10,185	A67	150562,51	375998,50	31,04	Intensiteit
452533	26607	67 / 10,090 / 10,185	A67	150519,39	375981,06	32,21	Intensiteit
452515	15402	67 / 10,185 / 10,207	A67	150611,44	376018,29	29,69	Intensiteit
452521	11875	67 / 10,207 / 10,250	A67	150632,50	376026,80	29,16	Intensiteit
452509	8381	67 / 10,250 / 10,461	A67	150672,22	376042,88	28,38	Intensiteit
452525	20481	67 / 10,250 / 10,461	A67	150709,62	376062,44	27,99	Intensiteit
452517	15114	67 / 10,250 / 10,461	A67	150757,67	376088,06	27,92	Intensiteit
452539	38946	67 / 10,385 / 10,466	A67	150810,82	376068,88	28,12	Intensiteit
452518	15549	67 / 10,386 / 10,461	A67	150794,47	376098,50	28,23	Intensiteit
452497	1718	67 / 10,401 / 10,466	A67	150820,00	376085,34	28,35	Intensiteit
452543	43315	67 / 10,462 / 14,204	A67	150855,62	376140,22	28,19	Intensiteit
452544	43318	67 / 10,466 / 16,114	A67	150874,91	376122,44	28,30	Intensiteit
452618	Bergeyksed	Bergeyksedijk	overig	150466,80	374114,64	29,88	Verdeling
452619	Bergeyksed	Bergeyksedijk	overig	150426,58	374268,89	29,91	Verdeling
452595	de Poten	de Poten	wegen 30 km/u	150730,30	374228,55	29,00	Verdeling
452594	de Poten	de Poten	wegen 30 km/u	150680,61	374367,76	29,05	Verdeling
452820	Dijk	Dijk	wegen 30 km/u	149987,91	374151,58	30,00	Verdeling
452800	Dijk	Dijk	wegen 30 km/u	150016,54	374167,51	30,00	Verdeling
452646	Dijk	Dijk	wegen 30 km/u	149950,37	374242,77	30,00	Verdeling
452880	Dijk	Dijk	Kerkstraat/Dijk	149985,87	374151,04	30,00	Verdeling
452879	Dijk	Dijk	Kerkstraat/Dijk	150052,66	374153,83	30,00	Verdeling
452637	Gaobertstr	Gaobertstraat	wegen 30 km/u	150388,73	374435,63	30,27	Verdeling
452580	Gebroeders	Gebroeders Hoeksstraat	wegen 30 km/u	149950,37	374242,77	30,00	Verdeling
452579	Gebroeders	Gebroeders Hoeksstraat	wegen 30 km/u	150065,52	374315,00	30,00	Verdeling
452808	Gebroeders	Gebroeders Hoeksstraat	--	150065,52	374315,00	30,00	Verdeling
452719	Hoolstraat	Hoolstraat	wegen 30 km/u	150216,22	374009,50	30,00	Verdeling
452720	Hoolstraat	Hoolstraat	wegen 30 km/u	150052,66	374153,83	30,00	Verdeling
452660	Kapelweg	Kapelweg	Kerkstraat/Dijk	149985,87	374150,76	30,00	Verdeling
507339	Kapelweg	Kapelweg	Kerkstraat/Dijk	149981,39	374143,23	30,00	Verdeling
452714	Kerkstraat	Kerkstraat	Kerkstraat/Dijk	150052,66	374153,83	30,00	Verdeling
452596	Kerkstraat	Kerkstraat	wegen 30 km/u	150016,54	374167,51	30,00	Verdeling
452881	Kerkstraat	Kerkstraat	wegen 30 km/u	150021,63	374164,35	30,00	Verdeling
452634	Lindestraa	Lindestraat	wegen 30 km/u	150263,89	374640,25	31,00	Verdeling
452780	Mgr de Haa	Mgr de Haasstraat	wegen 30 km/u	150613,61	374339,57	29,00	Verdeling
452741	Molenweg	Molenweg	overig	149606,27	374982,65	29,00	Verdeling
452742	Molenweg	Molenweg	overig	149625,84	374963,83	29,57	Verdeling
452743	Molenweg	Molenweg	overig	149664,10	374958,79	30,00	Verdeling
452744	Molenweg	Molenweg	overig	149911,17	374995,30	30,55	Verdeling
452737	Molenweg	Molenweg	overig	149401,46	375028,55	29,59	Verdeling
452738	Molenweg	Molenweg	overig	149489,23	375040,80	29,39	Verdeling
452739	Molenweg	Molenweg	overig	149533,13	375036,12	29,35	Verdeling
452740	Molenweg	Molenweg	overig	149574,08	375010,75	29,00	Verdeling
452839	Molenweg	Molenweg	overig	150274,94	375093,90	30,52	Verdeling
452842	Molenweg	Molenweg	overig	150188,92	375047,29	31,00	Verdeling

Model: model zonder maatregelen
Groep: (hoofdgroep)

Lijst van Wegen, voor rekenmethode Wegverkeerslawaai - RMG-2012, wegverkeer

ItemID	Hbron	Wegdek	V(MR(D))	V(LV(D))	V(MV(D))	V(ZV(D))	Totaal aantal	%Int(D)	%Int(A)
452540	0,75	1L ZOAB	--	115	100	90	14608,96	6,03	3,30
452541	0,75	1L ZOAB	--	115	100	90	14341,88	6,09	3,55
452495	0,75	1L ZOAB	--	115	100	90	14608,96	6,03	3,30
452532	0,75	1L ZOAB	--	115	100	90	14341,88	6,09	3,55
452503	0,75	1L ZOAB	--	115	100	90	14608,96	6,03	3,30
452510	0,75	1L ZOAB	--	115	100	90	14608,96	6,03	3,30
452520	0,75	1L ZOAB	--	115	100	90	14341,88	6,09	3,55
452531	0,75	1L ZOAB	--	115	100	90	14608,96	6,03	3,30
452507	0,75	1L ZOAB	--	115	100	90	14341,88	6,09	3,55
452496	0,75	1L ZOAB	--	115	100	90	14341,88	6,09	3,55
452526	0,75	1L ZOAB	--	115	100	90	14341,88	6,09	3,55
452534	0,75	1L ZOAB	--	115	100	90	14608,96	6,03	3,30
452506	0,75	1L ZOAB	--	115	100	90	14608,96	6,03	3,30
452514	0,75	1L ZOAB	--	115	100	90	14341,88	6,09	3,55
452524	0,75	1L ZOAB	--	115	100	90	14608,96	6,03	3,30
452512	0,75	1L ZOAB	--	115	100	90	14341,88	6,09	3,55
452505	0,75	1L ZOAB	--	115	100	90	12238,84	6,02	3,39
452538	0,75	1L ZOAB	--	65	65	65	3103,32	6,11	3,04
452498	0,75	1L ZOAB	--	80	80	75	3103,32	6,11	3,04
452529	0,75	1L ZOAB	--	80	80	75	3103,32	6,11	3,04
452522	0,75	1L ZOAB	--	50	50	50	3103,32	6,11	3,04
452536	0,75	1L ZOAB	--	65	65	65	2236,48	6,17	3,48
452519	0,75	1L ZOAB	--	50	50	50	2236,48	6,17	3,48
452537	0,75	1L ZOAB	--	80	80	75	2236,48	6,17	3,48
452542	0,75	1L ZOAB	--	80	80	75	2236,48	6,17	3,48
452511	0,75	1L ZOAB	--	115	100	90	12898,08	6,10	3,58
452516	0,75	1L ZOAB	--	115	100	90	12238,84	6,02	3,39
452530	0,75	1L ZOAB	--	115	100	90	12898,08	6,10	3,58
452499	0,75	1L ZOAB	--	50	50	50	2236,48	6,17	3,48
452527	0,75	Referentiewegdek	--	50	50	50	2236,48	6,17	3,48
452508	0,75	Referentiewegdek	--	50	50	50	3103,32	6,11	3,04
452500	0,75	Referentiewegdek	--	50	50	50	10198,52	6,41	3,29
452535	0,75	Referentiewegdek	--	50	50	50	11580,68	6,39	3,56
452523	0,75	Referentiewegdek	--	50	50	50	10198,52	6,41	3,29
452501	0,75	Referentiewegdek	--	50	50	50	10198,52	6,41	3,29
452502	0,75	Referentiewegdek	--	80	80	75	10198,52	6,41	3,29
452504	0,75	1L ZOAB	--	80	80	75	10198,52	6,41	3,29
452513	0,75	Referentiewegdek	--	65	65	65	10198,52	6,41	3,29
452528	0,75	1L ZOAB	--	65	65	65	11580,68	6,39	3,56
452533	0,75	1L ZOAB	--	50	50	50	11580,68	6,39	3,56
452515	0,75	1L ZOAB	--	65	65	65	11580,68	6,39	3,56
452521	0,75	1L ZOAB	--	65	65	65	11580,68	6,39	3,56
452509	0,75	1L ZOAB	--	65	65	65	11580,68	6,39	3,56
452525	0,75	1L ZOAB	--	80	80	75	11580,68	6,39	3,56
452517	0,75	1L ZOAB	--	80	80	75	11580,68	6,39	3,56
452539	0,75	1L ZOAB	--	80	80	75	10198,52	6,41	3,29
452518	0,75	1L ZOAB	--	115	100	90	12238,84	6,02	3,39
452497	0,75	1L ZOAB	--	115	100	90	12898,08	6,10	3,58
452543	0,75	1L ZOAB	--	115	100	90	23861,88	6,20	3,47
452544	0,75	1L ZOAB	--	115	100	90	23122,04	6,24	3,45
452618	0,75	Elementenverharding in keperverband	--	50	50	50	4608,00	6,66	3,41
452619	0,75	Elementenverharding in keperverband	--	50	50	50	4608,00	6,66	3,41
452595	0,75	Elementenverharding in keperverband	--	30	30	30	3063,00	6,72	3,46
452594	0,75	Elementenverharding in keperverband	--	30	30	30	3063,00	6,72	3,46
452820	0,75	Elementenverharding in keperverband	--	30	30	30	710,00	6,72	3,47
452800	0,75	Elementenverharding in keperverband	--	30	30	30	1357,00	6,73	3,45
452646	0,75	Elementenverharding in keperverband	--	30	30	30	2011,00	6,72	3,46
452880	0,75	Elementenverharding in keperverband	--	50	50	50	4085,00	6,66	3,44
452879	0,75	Elementenverharding in keperverband	--	50	50	50	4167,00	6,67	3,43
452637	0,75	Elementenverharding in keperverband	--	30	30	30	1829,00	6,72	3,46
452580	0,75	Elementenverharding in keperverband	--	30	30	30	1579,00	6,72	3,46
452579	0,75	Elementenverharding in keperverband	--	30	30	30	1579,00	6,72	3,46
452808	0,75	Elementenverharding in keperverband	--	30	30	30	460,00	6,75	3,37
452719	0,75	Elementenverharding in keperverband	--	30	30	30	1199,00	6,73	3,45
452720	0,75	Elementenverharding in keperverband	--	30	30	30	1199,00	6,73	3,45
452660	0,75	Elementenverharding in keperverband	--	50	50	50	3930,00	6,66	3,44
507339	0,75	SMA-NL11	--	50	50	50	3930,00	6,66	3,44
452714	0,75	Elementenverharding in keperverband	--	50	50	50	2976,00	6,67	3,43
452596	0,75	Elementenverharding in keperverband	--	30	30	30	1063,00	6,73	3,44
452881	0,75	Elementenverharding in keperverband	--	30	30	30	1063,00	6,73	3,44
452634	0,75	Elementenverharding in keperverband	--	30	30	30	1868,00	6,78	3,29
452780	0,75	Stille elementenverharding	--	30	30	30	501,00	6,74	3,42
452741	0,75	SMA-NL11	--	60	60	60	10910,00	6,85	2,88
452742	0,75	SMA-NL11	--	60	60	60	10910,00	6,85	2,88
452743	0,75	SMA-NL11	--	60	60	60	10910,00	6,85	2,88
452744	0,75	SMA-NL11	--	60	60	60	10910,00	6,85	2,88
452737	0,75	SMA-NL11	--	60	60	60	10865,00	6,85	2,88
452738	0,75	SMA-NL11	--	60	60	60	10865,00	6,85	2,88
452739	0,75	SMA-NL11	--	60	60	60	10865,00	6,85	2,88
452740	0,75	SMA-NL11	--	60	60	60	10910,00	6,85	2,88
452839	0,75	SMA-NL11	--	60	60	60	7709,00	6,86	2,85
452842	0,75	SMA-NL11	--	60	60	60	5508,00	6,83	2,95

Model: model zonder maatregelen
Groep: (hoofdgroep)
Lijst van Wegen, voor rekenmethode Wegverkeerslawaai - RMG-2012, wegverkeer

ItemID	%Int (N)	%LV(D)	%LV(A)	%LV(N)	%MV(D)	%MV(A)	%MV(N)	%ZV(D)	%ZV(A)	%ZV(N)
452540	1,81	75,05	79,04	60,60	7,04	5,90	8,03	17,91	15,06	31,37
452541	1,59	79,68	78,95	68,74	6,06	4,56	6,84	14,26	16,49	24,42
452495	1,81	75,05	79,04	60,60	7,04	5,90	8,03	17,91	15,06	31,37
452532	1,59	79,68	78,95	68,74	6,06	4,56	6,84	14,26	16,49	24,42
452503	1,81	75,05	79,04	60,60	7,04	5,90	8,03	17,91	15,06	31,37
452510	1,81	75,05	79,04	60,60	7,04	5,90	8,03	17,91	15,06	31,37
452520	1,59	79,68	78,95	68,74	6,06	4,56	6,84	14,26	16,49	24,42
452531	1,81	75,05	79,04	60,60	7,04	5,90	8,03	17,91	15,06	31,37
452507	1,59	79,68	78,95	68,74	6,06	4,56	6,84	14,26	16,49	24,42
452496	1,59	79,68	78,95	68,74	6,06	4,56	6,84	14,26	16,49	24,42
452526	1,59	79,68	78,95	68,74	6,06	4,56	6,84	14,26	16,49	24,42
452534	1,81	75,05	79,04	60,60	7,04	5,90	8,03	17,91	15,06	31,37
452506	1,81	75,05	79,04	60,60	7,04	5,90	8,03	17,91	15,06	31,37
452514	1,59	79,68	78,95	68,74	6,06	4,56	6,84	14,26	16,49	24,42
452524	1,81	75,05	79,04	60,60	7,04	5,90	8,03	17,91	15,06	31,37
452512	1,59	79,68	78,95	68,74	6,06	4,56	6,84	14,26	16,49	24,42
452505	1,77	69,26	74,91	50,72	8,49	6,93	9,95	22,25	18,16	39,32
452538	1,81	97,56	97,11	98,65	1,41	1,42	0,64	1,03	1,47	0,71
452498	1,81	97,56	97,11	98,65	1,41	1,42	0,64	1,03	1,47	0,71
452529	1,81	97,56	97,11	98,65	1,41	1,42	0,64	1,03	1,47	0,71
452522	1,81	97,56	97,11	98,65	1,41	1,42	0,64	1,03	1,47	0,71
452536	1,51	86,32	88,14	88,45	8,86	6,24	6,00	4,82	5,62	5,55
452519	1,51	86,32	88,14	88,45	8,86	6,24	6,00	4,82	5,62	5,55
452537	1,51	86,32	88,14	88,45	8,86	6,24	6,00	4,82	5,62	5,55
452542	1,51	86,32	88,14	88,45	8,86	6,24	6,00	4,82	5,62	5,55
452511	1,56	78,52	77,41	65,42	5,57	4,27	6,98	15,91	18,32	27,60
452516	1,77	69,26	74,91	50,72	8,49	6,93	9,95	22,25	18,16	39,32
452530	1,56	78,52	77,41	65,42	5,57	4,27	6,98	15,91	18,32	27,60
452499	1,51	86,32	88,14	88,45	8,86	6,24	6,00	4,82	5,62	5,55
452527	1,51	86,32	88,14	88,45	8,86	6,24	6,00	4,82	5,62	5,55
452508	1,81	97,56	97,11	98,65	1,41	1,42	0,64	1,03	1,47	0,71
452500	1,24	75,30	75,93	63,32	7,65	5,50	9,31	17,06	18,56	27,37
452535	1,13	77,40	81,78	62,05	8,31	5,99	11,02	14,28	12,23	26,93
452523	1,24	75,30	75,93	63,32	7,65	5,50	9,31	17,06	18,56	27,37
452501	1,24	75,30	75,93	63,32	7,65	5,50	9,31	17,06	18,56	27,37
452502	1,24	75,30	75,93	63,32	7,65	5,50	9,31	17,06	18,56	27,37
452504	1,24	75,30	75,93	63,32	7,65	5,50	9,31	17,06	18,56	27,37
452513	1,24	75,30	75,93	63,32	7,65	5,50	9,31	17,06	18,56	27,37
452528	1,13	77,40	81,78	62,05	8,31	5,99	11,02	14,28	12,23	26,93
452533	1,13	77,40	81,78	62,05	8,31	5,99	11,02	14,28	12,23	26,93
452515	1,13	77,40	81,78	62,05	8,31	5,99	11,02	14,28	12,23	26,93
452521	1,13	77,40	81,78	62,05	8,31	5,99	11,02	14,28	12,23	26,93
452509	1,13	77,40	81,78	62,05	8,31	5,99	11,02	14,28	12,23	26,93
452525	1,13	77,40	81,78	62,05	8,31	5,99	11,02	14,28	12,23	26,93
452517	1,13	77,40	81,78	62,05	8,31	5,99	11,02	14,28	12,23	26,93
452539	1,24	75,30	75,93	63,32	7,65	5,50	9,31	17,06	18,56	27,37
452518	1,77	69,26	74,91	50,72	8,49	6,93	9,95	22,25	18,16	39,32
452497	1,56	78,52	77,41	65,42	5,57	4,27	6,98	15,91	18,32	27,60
452543	1,46	73,29	78,31	54,89	8,40	6,46	10,36	18,31	15,22	34,75
452544	1,42	76,95	76,74	64,52	6,52	4,80	7,88	16,52	18,46	27,60
452618	0,80	92,95	96,44	92,55	4,79	2,49	4,91	2,26	1,07	2,53
452619	0,80	92,95	96,44	92,55	4,79	2,49	4,91	2,26	1,07	2,53
452595	0,68	98,99	99,43	99,10	0,66	0,38	0,70	0,35	0,19	0,20
452594	0,68	98,99	99,43	99,10	0,66	0,38	0,70	0,35	0,19	0,20
452820	0,68	99,98	99,99	99,98	0,02	0,01	0,02	0,01	--	--
452800	0,68	98,43	99,12	98,60	1,02	0,59	1,09	0,55	0,29	0,31
452646	0,68	98,95	99,41	99,07	0,68	0,40	0,73	0,37	0,19	0,21
452880	0,78	99,07	99,51	99,15	0,64	0,34	0,60	0,29	0,15	0,25
452879	0,78	98,58	99,25	98,69	0,98	0,52	0,93	0,44	0,22	0,38
452637	0,68	99,20	99,95	99,28	0,52	0,30	0,56	0,28	0,15	0,16
452580	0,68	99,36	99,64	99,43	0,42	0,24	0,45	0,23	0,12	0,13
452579	0,68	99,36	99,64	99,43	0,42	0,24	0,45	0,23	0,12	0,13
452808	0,68	92,64	95,73	93,39	4,78	2,86	5,16	2,58	1,41	1,45
452719	0,68	98,15	98,96	98,35	1,20	0,70	1,29	0,65	0,34	0,36
452720	0,68	98,15	98,96	98,35	1,20	0,70	1,29	0,65	0,34	0,36
452660	0,78	99,04	99,50	99,12	0,66	0,35	0,63	0,30	0,15	0,26
507339	0,78	99,04	99,50	99,12	0,66	0,35	0,63	0,30	0,15	0,26
452714	0,78	98,45	99,18	98,57	1,07	0,57	1,01	0,48	0,25	0,41
452596	0,68	98,00	98,87	98,22	1,30	0,76	1,39	0,70	0,37	0,39
452881	0,68	98,00	98,87	98,22	1,30	0,76	1,39	0,70	0,37	0,39
452634	0,68	86,25	91,78	87,56	8,94	5,50	9,70	4,81	2,71	2,74
452780	0,68	96,11	97,78	96,52	2,53	1,49	2,72	1,36	0,73	0,77
452741	0,78	87,24	93,33	87,43	7,66	4,14	7,54	5,10	2,54	5,03
452742	0,78	87,24	93,33	87,43	7,66	4,14	7,54	5,10	2,54	5,03
452743	0,78	87,24	93,33	87,43	7,66	4,14	7,54	5,10	2,54	5,03
452744	0,78	87,24	93,33	87,43	7,66	4,14	7,54	5,10	2,54	5,03
452737	0,78	87,19	93,30	87,38	7,69	4,16	7,57	5,13	2,55	5,05
452738	0,78	87,19	93,30	87,38	7,69	4,16	7,57	5,13	2,55	5,05
452739	0,78	87,19	93,30	87,38	7,69	4,16	7,57	5,13	2,55	5,05
452740	0,78	87,24	93,33	87,43	7,66	4,14	7,54	5,10	2,54	5,03
452839	0,79	85,07	92,10	85,29	8,96	4,90	8,83	5,97	3,00	5,89
452842	0,78	91,84	95,84	91,97	4,89	2,58	4,82	3,26	1,58	3,21

Model: model zonder maatregelen
 Groep: (hoofdgroep)
 Lijst van Wegen, voor rekenmethode Wegverkeerslawaai - RMG-2012, wegverkeer

ItemID	Naam	Omschr.	Groep	X-1	Y-1	M-1	Type
452843	Molenweg	Molenweg	overig	150243,84	375063,59	31,00	Verdeling
452844	Molenweg	Molenweg	overig	150310,53	375076,03	30,29	Verdeling
452852	Molenweg	Molenweg	overig	150240,32	375083,77	31,00	Verdeling
452840	Molenweg	Molenweg	overig	149961,15	375002,88	30,91	Verdeling
452841	Molenweg	Molenweg	overig	150240,32	375083,82	31,00	Verdeling
452837	Nieuwstraa	Nieuwstraat	overig	150297,60	375025,03	31,00	Verdeling
452645	Nieuwstraa	Nieuwstraat	wegen 30 km/u	149897,15	374718,18	31,00	Verdeling
452849	Nieuwstraa	Nieuwstraat	overig	150310,53	375075,85	30,29	Verdeling
452848	Nieuwstraa	Nieuwstraat	overig	150297,60	375025,03	31,00	Verdeling
452836	Nieuwstraa	Nieuwstraat	overig	149993,43	374766,69	31,00	Verdeling
452635	Postakkers	Postakkers	wegen 30 km/u	150019,98	374477,37	31,00	Verdeling
452793	Schadewijk	Schadewijkstraat	Willibrorduslaan/Schadewijkstraat	150831,80	374379,87	29,13	Verdeling
452792	Schadewijk	Schadewijkstraat	Willibrorduslaan/Schadewijkstraat	150680,61	374367,76	29,05	Verdeling
452621	Schadewijk	Schadewijkstraat	Willibrorduslaan/Schadewijkstraat	150613,61	374339,57	29,00	Verdeling
452639	Schadewijk	Schadewijkstraat	Willibrorduslaan/Schadewijkstraat	150680,61	374367,76	29,05	Verdeling
507575	Schadewijk	Schadewijkstraat	Willibrorduslaan/Schadewijkstraat	150484,55	374285,21	29,52	Verdeling
452795	Schadewijk	Schadewijkstraat	Willibrorduslaan/Schadewijkstraat	150926,87	374350,56	29,00	Verdeling
452794	Schadewijk	Schadewijkstraat	Willibrorduslaan/Schadewijkstraat	150858,18	374371,56	29,16	Verdeling
452620	Willibrord	Willibrorduslaan	Willibrorduslaan/Schadewijkstraat	150151,25	374563,69	31,00	Verdeling
452633	Willibrord	Willibrorduslaan	Willibrorduslaan/Schadewijkstraat	150389,04	374297,61	30,00	Verdeling
507567	Willibrord	Willibrorduslaan	Willibrorduslaan/Schadewijkstraat	150381,66	374305,13	30,00	Verdeling
452811	Willibrord	Willibrorduslaan	Willibrorduslaan/Schadewijkstraat	149993,43	374766,69	31,00	Verdeling
452810	Willibrord	Willibrorduslaan	Willibrorduslaan/Schadewijkstraat	150151,25	374563,69	31,00	Verdeling
452640	Willibrord	Willibrorduslaan	Willibrorduslaan/Schadewijkstraat	150389,04	374297,60	30,00	Verdeling

Model: model zonder maatregelen
Groep: (hoofdgroep)

Lijst van Wegen, voor rekenmethode Wegverkeerslawaai - RMG-2012, wegverkeer

ItemID	Hbron	Wegdek	V(MR(D))	V(LV(D))	V(MV(D))	V(ZV(D))	Totaal aantal	%Int(D)	%Int(A)
452843	0,75	SMA-NL11	--	60	60	60	7815,00	6,83	2,94
452844	0,75	SMA-NL11	--	60	60	60	3154,00	6,86	2,83
452852	0,75	SMA-NL11	--	60	60	60	2307,00	6,83	2,94
452840	0,75	SMA-NL11	--	60	60	60	10910,00	6,85	2,88
452841	0,75	SMA-NL11	--	60	60	60	5402,00	6,87	2,82
452837	0,75	SMA-NL11	--	50	50	50	6582,00	6,64	3,49
452645	0,75	Referentiewegdek	--	30	30	30	3849,00	6,73	3,45
452849	0,75	SMA-NL11	--	50	50	50	4660,00	6,67	3,41
452848	0,75	SMA-NL11	--	50	50	50	8785,00	6,68	3,40
452836	0,75	SMA-NL11	--	50	50	50	6582,00	6,64	3,49
452635	0,75	Elementenverharding in keperverband	--	30	30	30	2490,00	6,74	3,41
452793	0,75	Elementenverharding in keperverband	--	50	50	50	2627,00	6,68	3,40
452792	0,75	Elementenverharding in keperverband	--	50	50	50	2627,00	6,68	3,40
452621	0,75	Elementenverharding in keperverband	--	50	50	50	4335,00	6,67	3,42
452639	0,75	Elementenverharding in keperverband	--	50	50	50	4484,00	6,67	3,41
507575	0,75	Elementenverharding in keperverband	--	50	50	50	4335,00	6,67	3,42
452795	0,75	Elementenverharding in keperverband	--	50	50	50	2627,00	6,68	3,40
452794	0,75	Elementenverharding in keperverband	--	50	50	50	2627,00	6,68	3,40
452620	0,75	SMA-NL11	--	50	50	50	5993,00	6,66	3,43
452633	0,75	Elementenverharding in keperverband	--	50	50	50	6247,00	6,66	3,42
507567	0,75	SMA-NL11	--	50	50	50	6247,00	6,66	3,42
452811	0,75	SMA-NL11	--	50	50	50	6140,00	6,64	3,50
452810	0,75	SMA-NL11	--	50	50	50	6140,00	6,64	3,50
452640	0,75	Elementenverharding in keperverband	--	50	50	50	6871,00	6,66	3,43

Model: model zonder maatregelen

Groep: (hoofdgroep)

Lijst van Wegen, voor rekenmethode Wegverkeerslawaaï - RMG-2012, wegverkeer

ItemID	%Int (N)	%LV(D)	%LV(A)	%LV(N)	%MV(D)	%MV(A)	%MV(N)	%ZV(D)	%ZV(A)	%ZV(N)
452843	0,78	91,61	95,71	91,74	5,03	2,66	4,96	3,36	1,63	3,30
452844	0,79	83,56	91,23	83,79	9,86	5,44	9,72	6,57	3,33	6,48
452852	0,78	91,05	95,41	91,19	5,37	2,84	5,29	3,58	1,74	3,52
452840	0,78	87,24	93,33	87,43	7,66	4,14	7,54	5,10	2,54	5,03
452841	0,79	82,54	90,62	82,78	10,48	5,81	10,33	6,98	3,56	6,89
452837	0,79	98,05	99,04	97,93	1,33	0,67	1,37	0,63	0,29	0,70
452645	0,68	98,19	98,98	98,39	1,17	0,69	1,26	0,63	0,34	0,35
452849	0,78	97,15	98,49	97,39	1,96	1,05	1,86	0,88	0,45	0,76
452848	0,78	96,52	98,15	96,80	2,40	1,30	2,27	1,08	0,56	0,93
452836	0,79	98,05	99,04	97,93	1,33	0,67	1,37	0,63	0,29	0,70
452635	0,68	95,67	97,52	96,12	2,81	1,66	3,02	1,52	0,82	0,85
452793	0,78	96,21	97,99	96,52	2,61	1,41	2,47	1,17	0,60	1,01
452792	0,78	96,21	97,99	96,52	2,61	1,41	2,47	1,17	0,60	1,01
452621	0,78	97,56	98,71	97,75	1,69	0,90	1,59	0,76	0,39	0,65
452639	0,78	97,20	98,52	97,42	1,93	1,04	1,83	0,87	0,45	0,75
507575	0,78	97,56	98,71	97,75	1,69	0,90	1,59	0,76	0,39	0,65
452795	0,78	96,21	97,99	96,52	2,61	1,41	2,47	1,17	0,60	1,01
452794	0,78	96,21	97,99	96,52	2,61	1,41	2,47	1,17	0,60	1,01
452620	0,80	94,21	97,09	93,88	3,94	2,03	4,04	1,85	0,87	2,08
452633	0,80	93,92	96,95	93,58	4,13	2,14	4,24	1,94	0,92	2,18
507567	0,80	93,92	96,95	93,58	4,13	2,14	4,24	1,94	0,92	2,18
452811	0,79	98,46	99,24	98,36	1,05	0,53	1,08	0,49	0,23	0,56
452810	0,79	98,46	99,24	98,36	1,05	0,53	1,08	0,49	0,23	0,56
452640	0,80	94,36	97,17	94,04	3,83	1,98	3,93	1,80	0,85	2,03

Model: model met maatregelen
 Groep: (hoofdgroep)
 Lijst van Wegen, voor rekenmethode Wegverkeerslawaai - RMG-2012, wegverkeer

ItemID	Naam	Omschr.	Groep	X-1	Y-1	M-1	Type
452540	38583	67 / 1,533 / 7,762	A67	147494,20	373831,29	32,10	Intensiteit
452541	38284	67 / 6,349 / 7,762	A67	147480,16	373790,41	32,11	Intensiteit
452532	25222	67 / 7,762 / 7,777	A67	148632,90	374606,76	34,97	Intensiteit
452495	332	67 / 7,762 / 7,777	A67	148621,59	374625,82	35,28	Intensiteit
452510	6381	67 / 7,777 / 8,275	A67	148634,05	374634,23	35,23	Intensiteit
452503	4672	67 / 7,777 / 8,275	A67	149045,47	374911,87	30,59	Intensiteit
452520	11733	67 / 7,777 / 8,276	A67	148645,30	374615,24	29,92	Intensiteit
452531	18361	67 / 8,275 / 8,352	A67	149045,60	374911,96	30,97	Intensiteit
452496	1352	67 / 8,276 / 8,351	A67	149121,15	374936,11	35,75	Intensiteit
452507	9313	67 / 8,276 / 8,351	A67	149058,94	374894,23	35,10	Intensiteit
452526	22085	67 / 8,351 / 8,628	A67	149121,34	374936,24	35,75	Intensiteit
452534	24247	67 / 8,352 / 8,628	A67	149109,80	374954,17	35,66	Intensiteit
452506	10871	67 / 8,628 / 8,638	A67	149339,69	375108,74	35,06	Intensiteit
452514	16129	67 / 8,628 / 8,638	A67	149352,64	375089,74	35,04	Intensiteit
452524	13492	67 / 8,638 / 9,393	A67	149347,86	375114,32	29,91	Intensiteit
452512	15734	67 / 8,638 / 9,466	A67	149360,89	375095,32	29,93	Intensiteit
452505	9183	67 / 9,394 / 9,509	A67	149971,94	375540,69	29,53	Intensiteit
452522	12718	67 / 9,394 / 9,906	A67	150249,54	375790,98	30,59	Intensiteit
452538	28523	67 / 9,394 / 9,906	A67	150119,96	375655,80	28,36	Intensiteit
452529	19566	67 / 9,394 / 9,906	A67	150096,82	375636,50	28,53	Intensiteit
452498	2126	67 / 9,394 / 9,906	A67	149971,94	375540,69	29,53	Intensiteit
452536	32421	67 / 9,466 / 9,829	A67	150185,84	375637,87	28,35	Intensiteit
452519	13765	67 / 9,466 / 9,829	A67	150332,79	375702,30	31,04	Intensiteit
452542	39167	67 / 9,466 / 9,829	A67	150045,53	375559,97	29,16	Intensiteit
452537	31295	67 / 9,466 / 9,829	A67	150125,76	375605,85	28,61	Intensiteit
452511	14823	67 / 9,467 / 9,544	A67	150045,53	375559,97	29,16	Intensiteit
452516	15440	67 / 9,509 / 10,386	A67	150066,93	375604,62	28,97	Intensiteit
452530	17364	67 / 9,544 / 10,401	A67	150110,66	375604,33	28,87	Intensiteit
452499	3220	67 / 9,829 / 9,902	A67	150375,59	375719,19	32,00	Intensiteit
452527	21281	67 / 9,902 / 9,947	A67	150443,53	375749,51	33,53	Intensiteit
452508	8368	67 / 9,906 / 9,964	A67	150346,00	375889,00	33,59	Intensiteit
452500	3799	67 / 9,975 / 9,979	A67	150509,00	375780,00	34,09	Intensiteit
452535	32665	67 / 9,978 / 10,090	A67	150417,00	375931,00	34,07	Intensiteit
452523	13267	67 / 9,979 / 10,031	A67	150512,98	375782,12	34,01	Intensiteit
452501	3813	67 / 10,031 / 10,385	A67	150557,44	375812,52	33,39	Intensiteit
452502	4907	67 / 10,031 / 10,385	A67	150744,15	376011,92	28,06	Intensiteit
452504	8354	67 / 10,031 / 10,385	A67	150802,93	376062,28	28,10	Intensiteit
452513	15395	67 / 10,031 / 10,385	A67	150634,08	375887,44	31,10	Intensiteit
452528	21289	67 / 10,090 / 10,185	A67	150562,51	375998,50	31,04	Intensiteit
452533	26607	67 / 10,090 / 10,185	A67	150519,39	375981,06	32,21	Intensiteit
452515	15402	67 / 10,185 / 10,207	A67	150611,44	376018,29	29,69	Intensiteit
452521	11875	67 / 10,207 / 10,250	A67	150632,50	376026,80	29,16	Intensiteit
452517	15114	67 / 10,250 / 10,461	A67	150757,67	376088,06	27,92	Intensiteit
452509	8381	67 / 10,250 / 10,461	A67	150672,22	376042,88	28,38	Intensiteit
452525	20481	67 / 10,250 / 10,461	A67	150709,62	376062,44	27,99	Intensiteit
452539	38946	67 / 10,385 / 10,466	A67	150810,82	376068,88	28,12	Intensiteit
452518	15549	67 / 10,386 / 10,461	A67	150794,47	376098,50	28,23	Intensiteit
452497	1718	67 / 10,401 / 10,466	A67	150820,00	376085,34	28,35	Intensiteit
452543	43315	67 / 10,462 / 14,204	A67	150855,62	376140,22	28,19	Intensiteit
452544	43318	67 / 10,466 / 16,114	A67	150874,91	376122,44	28,30	Intensiteit
452618	Bergeyksed	Bergeyksedijk	overig	150466,80	374114,64	29,88	Verdeling
452619	Bergeyksed	Bergeyksedijk	overig	150426,58	374268,89	29,91	Verdeling
452594	de Poten	de Poten	wegen 30 km/u	150680,61	374367,76	29,05	Verdeling
452595	de Poten	de Poten	wegen 30 km/u	150730,30	374228,55	29,00	Verdeling
452820	Dijk	Dijk	wegen 30 km/u	149987,91	374151,58	30,00	Verdeling
452800	Dijk	Dijk	wegen 30 km/u	150016,54	374167,51	30,00	Verdeling
452646	Dijk	Dijk	wegen 30 km/u	149950,37	374242,77	30,00	Verdeling
452880	Dijk	Dijk	Kerkstraat/Dijk	149985,87	374151,04	30,00	Verdeling
479524	Dijk	Dijk	Kerkstraat/Dijk	150044,99	374153,82	30,00	Verdeling
452879	Dijk	Dijk	Kerkstraat/Dijk	150052,66	374153,83	30,00	Verdeling
452637	Gaobertstr	Gaobertstraat	wegen 30 km/u	150388,73	374435,63	30,27	Verdeling
452580	Gebroeders	Gebroeders Hoeksstraat	wegen 30 km/u	149950,37	374242,77	30,00	Verdeling
452579	Gebroeders	Gebroeders Hoeksstraat	wegen 30 km/u	150065,52	374315,00	30,00	Verdeling
452808	Gebroeders	Gebroeders Hoeksstraat	wegen 30 km/u	150065,52	374315,00	30,00	Verdeling
452719	Hoolstraat	Hoolstraat	wegen 30 km/u	150216,22	374009,50	30,00	Verdeling
452720	Hoolstraat	Hoolstraat	wegen 30 km/u	150052,66	374153,83	30,00	Verdeling
452660	Kapelweg	Kapelweg	Kerkstraat/Dijk	149985,87	374150,76	30,00	Verdeling
507340	Kapelweg	Kapelweg	Kerkstraat/Dijk	149981,39	374143,23	30,00	Verdeling
452881	Kerkstraat	Kerkstraat	wegen 30 km/u	150021,63	374164,35	30,00	Verdeling
452596	Kerkstraat	Kerkstraat	wegen 30 km/u	150016,54	374167,51	30,00	Verdeling
479525	Kerkstraat	Kerkstraat	Kerkstraat/Dijk	150333,59	374259,65	30,00	Verdeling
452714	Kerkstraat	Kerkstraat	Kerkstraat/Dijk	150052,66	374153,83	30,00	Verdeling
452634	Lindestraa	Lindestraat	wegen 30 km/u	150263,89	374640,25	31,00	Verdeling
452780	Mgr de Haa	Mgr de Haasstraat	wegen 30 km/u	150613,61	374339,57	29,00	Verdeling
452741	Molenweg	Molenweg	overig	149606,27	374982,65	29,00	Verdeling
452742	Molenweg	Molenweg	overig	149625,84	374963,83	29,57	Verdeling
452743	Molenweg	Molenweg	overig	149664,10	374958,79	30,00	Verdeling
452744	Molenweg	Molenweg	overig	149911,17	374995,30	30,55	Verdeling
452737	Molenweg	Molenweg	overig	149401,46	375028,55	29,59	Verdeling
452738	Molenweg	Molenweg	overig	149489,23	375040,80	29,39	Verdeling
452739	Molenweg	Molenweg	overig	149533,13	375036,12	29,35	Verdeling
452740	Molenweg	Molenweg	overig	149574,08	375010,75	29,00	Verdeling

Model: model met maatregelen
Groep: (hoofdgroep)

Lijst van Wegen, voor rekenmethode Wegverkeerslawaaai - RMG-2012, wegverkeer

ItemID	Hbron	Wegdek	V(MR(D))	V(LV(D))	V(MV(D))	V(ZV(D))	Totaal aantal	%Int(D)	%Int(A)
452540	0,75	1L ZOAB	--	115	100	90	14608,96	6,03	3,30
452541	0,75	1L ZOAB	--	115	100	90	14341,88	6,09	3,55
452532	0,75	1L ZOAB	--	115	100	90	14341,88	6,09	3,55
452495	0,75	1L ZOAB	--	115	100	90	14608,96	6,03	3,30
452510	0,75	1L ZOAB	--	115	100	90	14608,96	6,03	3,30
452503	0,75	1L ZOAB	--	115	100	90	14608,96	6,03	3,30
452520	0,75	1L ZOAB	--	115	100	90	14341,88	6,09	3,55
452531	0,75	1L ZOAB	--	115	100	90	14608,96	6,03	3,30
452496	0,75	1L ZOAB	--	115	100	90	14341,88	6,09	3,55
452507	0,75	1L ZOAB	--	115	100	90	14341,88	6,09	3,55
452526	0,75	1L ZOAB	--	115	100	90	14341,88	6,09	3,55
452534	0,75	1L ZOAB	--	115	100	90	14608,96	6,03	3,30
452506	0,75	1L ZOAB	--	115	100	90	14608,96	6,03	3,30
452514	0,75	1L ZOAB	--	115	100	90	14341,88	6,09	3,55
452524	0,75	1L ZOAB	--	115	100	90	14608,96	6,03	3,30
452512	0,75	1L ZOAB	--	115	100	90	14341,88	6,09	3,55
452505	0,75	1L ZOAB	--	115	100	90	12238,84	6,02	3,39
452522	0,75	1L ZOAB	--	50	50	50	3103,32	6,11	3,04
452538	0,75	1L ZOAB	--	65	65	65	3103,32	6,11	3,04
452529	0,75	1L ZOAB	--	80	80	75	3103,32	6,11	3,04
452498	0,75	1L ZOAB	--	80	80	75	3103,32	6,11	3,04
452536	0,75	1L ZOAB	--	65	65	65	2236,48	6,17	3,48
452519	0,75	1L ZOAB	--	50	50	50	2236,48	6,17	3,48
452542	0,75	1L ZOAB	--	80	80	75	2236,48	6,17	3,48
452537	0,75	1L ZOAB	--	80	80	75	2236,48	6,17	3,48
452511	0,75	1L ZOAB	--	115	100	90	12898,08	6,10	3,58
452516	0,75	1L ZOAB	--	115	100	90	12238,84	6,02	3,39
452530	0,75	1L ZOAB	--	115	100	90	12898,08	6,10	3,58
452499	0,75	1L ZOAB	--	50	50	50	2236,48	6,17	3,48
452527	0,75	Referentiewegdek	--	50	50	50	2236,48	6,17	3,48
452508	0,75	Referentiewegdek	--	50	50	50	3103,32	6,11	3,04
452500	0,75	Referentiewegdek	--	50	50	50	10198,52	6,41	3,29
452535	0,75	Referentiewegdek	--	50	50	50	11580,68	6,39	3,56
452523	0,75	Referentiewegdek	--	50	50	50	10198,52	6,41	3,29
452501	0,75	Referentiewegdek	--	50	50	50	10198,52	6,41	3,29
452502	0,75	Referentiewegdek	--	80	80	75	10198,52	6,41	3,29
452504	0,75	1L ZOAB	--	80	80	75	10198,52	6,41	3,29
452513	0,75	Referentiewegdek	--	65	65	65	10198,52	6,41	3,29
452528	0,75	1L ZOAB	--	65	65	65	11580,68	6,39	3,56
452533	0,75	1L ZOAB	--	50	50	50	11580,68	6,39	3,56
452515	0,75	1L ZOAB	--	65	65	65	11580,68	6,39	3,56
452521	0,75	1L ZOAB	--	65	65	65	11580,68	6,39	3,56
452517	0,75	1L ZOAB	--	80	80	75	11580,68	6,39	3,56
452509	0,75	1L ZOAB	--	65	65	65	11580,68	6,39	3,56
452525	0,75	1L ZOAB	--	80	80	75	11580,68	6,39	3,56
452539	0,75	1L ZOAB	--	80	80	75	10198,52	6,41	3,29
452518	0,75	1L ZOAB	--	115	100	90	12238,84	6,02	3,39
452497	0,75	1L ZOAB	--	115	100	90	12898,08	6,10	3,58
452543	0,75	1L ZOAB	--	115	100	90	23861,88	6,20	3,47
452544	0,75	1L ZOAB	--	115	100	90	23122,04	6,24	3,45
452618	0,75	Elementenverharding in keperverband	--	50	50	50	4608,00	6,66	3,41
452619	0,75	Elementenverharding in keperverband	--	50	50	50	4608,00	6,66	3,41
452594	0,75	Elementenverharding in keperverband	--	30	30	30	3063,00	6,72	3,46
452595	0,75	Elementenverharding in keperverband	--	30	30	30	3063,00	6,72	3,46
452820	0,75	Elementenverharding in keperverband	--	30	30	30	710,00	6,72	3,47
452800	0,75	Elementenverharding in keperverband	--	30	30	30	1357,00	6,73	3,45
452646	0,75	Elementenverharding in keperverband	--	30	30	30	2011,00	6,72	3,46
452880	0,75	Elementenverharding in keperverband	--	50	50	50	4085,00	6,66	3,44
479524	0,75	Elementenverharding in keperverband	--	50	50	50	4167,00	6,67	3,43
452879	0,75	SMA-NL11	--	50	50	50	4167,00	6,67	3,43
452637	0,75	Elementenverharding in keperverband	--	30	30	30	1829,00	6,72	3,46
452580	0,75	Elementenverharding in keperverband	--	30	30	30	1579,00	6,72	3,46
452579	0,75	Elementenverharding in keperverband	--	30	30	30	1579,00	6,72	3,46
452808	0,75	Elementenverharding in keperverband	--	30	30	30	460,00	6,75	3,37
452719	0,75	Elementenverharding in keperverband	--	30	30	30	1199,00	6,73	3,45
452720	0,75	Elementenverharding in keperverband	--	30	30	30	1199,00	6,73	3,45
452660	0,75	Elementenverharding in keperverband	--	50	50	50	3930,00	6,66	3,44
507340	0,75	SMA-NL11	--	50	50	50	3930,00	6,66	3,44
452881	0,75	Elementenverharding in keperverband	--	30	30	30	1063,00	6,73	3,44
452596	0,75	Elementenverharding in keperverband	--	30	30	30	1063,00	6,73	3,44
479525	0,75	Elementenverharding in keperverband	--	50	50	50	2976,00	6,67	3,43
452714	0,75	SMA-NL11	--	50	50	50	2976,00	6,67	3,43
452634	0,75	Elementenverharding in keperverband	--	30	30	30	1868,00	6,78	3,29
452780	0,75	Stille elementenverharding	--	30	30	30	501,00	6,74	3,42
452741	0,75	SMA-NL11	--	60	60	60	10910,00	6,85	2,88
452742	0,75	SMA-NL11	--	60	60	60	10910,00	6,85	2,88
452743	0,75	SMA-NL11	--	60	60	60	10910,00	6,85	2,88
452744	0,75	SMA-NL11	--	60	60	60	10910,00	6,85	2,88
452737	0,75	SMA-NL11	--	60	60	60	10865,00	6,85	2,88
452738	0,75	SMA-NL11	--	60	60	60	10865,00	6,85	2,88
452739	0,75	SMA-NL11	--	60	60	60	10865,00	6,85	2,88
452740	0,75	SMA-NL11	--	60	60	60	10910,00	6,85	2,88

Model: model met maatregelen
Groep: (hoofdgroep)
Lijst van Wegen, voor rekenmethode Wegverkeerslawaai - RMG-2012, wegverkeer

ItemID	%Int (N)	%LV(D)	%LV(A)	%LV(N)	%MV(D)	%MV(A)	%MV(N)	%ZV(D)	%ZV(A)	%ZV(N)
452540	1,81	75,05	79,04	60,60	7,04	5,90	8,03	17,91	15,06	31,37
452541	1,59	79,68	78,95	68,74	6,06	4,56	6,84	14,26	16,49	24,42
452532	1,59	79,68	78,95	68,74	6,06	4,56	6,84	14,26	16,49	24,42
452495	1,81	75,05	79,04	60,60	7,04	5,90	8,03	17,91	15,06	31,37
452510	1,81	75,05	79,04	60,60	7,04	5,90	8,03	17,91	15,06	31,37
452503	1,81	75,05	79,04	60,60	7,04	5,90	8,03	17,91	15,06	31,37
452520	1,59	79,68	78,95	68,74	6,06	4,56	6,84	14,26	16,49	24,42
452531	1,81	75,05	79,04	60,60	7,04	5,90	8,03	17,91	15,06	31,37
452496	1,59	79,68	78,95	68,74	6,06	4,56	6,84	14,26	16,49	24,42
452507	1,59	79,68	78,95	68,74	6,06	4,56	6,84	14,26	16,49	24,42
452526	1,59	79,68	78,95	68,74	6,06	4,56	6,84	14,26	16,49	24,42
452534	1,81	75,05	79,04	60,60	7,04	5,90	8,03	17,91	15,06	31,37
452506	1,81	75,05	79,04	60,60	7,04	5,90	8,03	17,91	15,06	31,37
452514	1,59	79,68	78,95	68,74	6,06	4,56	6,84	14,26	16,49	24,42
452524	1,81	75,05	79,04	60,60	7,04	5,90	8,03	17,91	15,06	31,37
452512	1,59	79,68	78,95	68,74	6,06	4,56	6,84	14,26	16,49	24,42
452505	1,77	69,26	74,91	50,72	8,49	6,93	9,95	22,25	18,16	39,32
452522	1,81	97,56	97,11	98,65	1,41	1,42	0,64	1,03	1,47	0,71
452538	1,81	97,56	97,11	98,65	1,41	1,42	0,64	1,03	1,47	0,71
452529	1,81	97,56	97,11	98,65	1,41	1,42	0,64	1,03	1,47	0,71
452498	1,81	97,56	97,11	98,65	1,41	1,42	0,64	1,03	1,47	0,71
452536	1,51	86,32	88,14	88,45	8,86	6,24	6,00	4,82	5,62	5,55
452519	1,51	86,32	88,14	88,45	8,86	6,24	6,00	4,82	5,62	5,55
452542	1,51	86,32	88,14	88,45	8,86	6,24	6,00	4,82	5,62	5,55
452537	1,51	86,32	88,14	88,45	8,86	6,24	6,00	4,82	5,62	5,55
452511	1,56	78,52	77,41	65,42	5,57	4,27	6,98	15,91	18,32	27,60
452516	1,77	69,26	74,91	50,72	8,49	6,93	9,95	22,25	18,16	39,32
452530	1,56	78,52	77,41	65,42	5,57	4,27	6,98	15,91	18,32	27,60
452499	1,51	86,32	88,14	88,45	8,86	6,24	6,00	4,82	5,62	5,55
452527	1,51	86,32	88,14	88,45	8,86	6,24	6,00	4,82	5,62	5,55
452508	1,81	97,56	97,11	98,65	1,41	1,42	0,64	1,03	1,47	0,71
452500	1,24	75,30	75,93	63,32	7,65	5,50	9,31	17,06	18,56	27,37
452535	1,13	77,40	81,78	62,05	8,31	5,99	11,02	14,28	12,23	26,93
452523	1,24	75,30	75,93	63,32	7,65	5,50	9,31	17,06	18,56	27,37
452501	1,24	75,30	75,93	63,32	7,65	5,50	9,31	17,06	18,56	27,37
452502	1,24	75,30	75,93	63,32	7,65	5,50	9,31	17,06	18,56	27,37
452504	1,24	75,30	75,93	63,32	7,65	5,50	9,31	17,06	18,56	27,37
452513	1,24	75,30	75,93	63,32	7,65	5,50	9,31	17,06	18,56	27,37
452528	1,13	77,40	81,78	62,05	8,31	5,99	11,02	14,28	12,23	26,93
452533	1,13	77,40	81,78	62,05	8,31	5,99	11,02	14,28	12,23	26,93
452515	1,13	77,40	81,78	62,05	8,31	5,99	11,02	14,28	12,23	26,93
452521	1,13	77,40	81,78	62,05	8,31	5,99	11,02	14,28	12,23	26,93
452517	1,13	77,40	81,78	62,05	8,31	5,99	11,02	14,28	12,23	26,93
452509	1,13	77,40	81,78	62,05	8,31	5,99	11,02	14,28	12,23	26,93
452525	1,13	77,40	81,78	62,05	8,31	5,99	11,02	14,28	12,23	26,93
452539	1,24	75,30	75,93	63,32	7,65	5,50	9,31	17,06	18,56	27,37
452518	1,77	69,26	74,91	50,72	8,49	6,93	9,95	22,25	18,16	39,32
452497	1,56	78,52	77,41	65,42	5,57	4,27	6,98	15,91	18,32	27,60
452543	1,46	73,29	78,31	54,89	8,40	6,46	10,36	18,31	15,22	34,75
452544	1,42	76,95	76,74	64,52	6,52	4,80	7,88	16,52	18,46	27,60
452618	0,80	92,95	96,44	92,55	4,79	2,49	4,91	2,26	1,07	2,53
452619	0,80	92,95	96,44	92,55	4,79	2,49	4,91	2,26	1,07	2,53
452594	0,68	98,99	99,43	99,10	0,66	0,38	0,70	0,35	0,19	0,20
452595	0,68	98,99	99,43	99,10	0,66	0,38	0,70	0,35	0,19	0,20
452820	0,68	99,98	99,99	99,98	0,02	0,01	0,02	0,01	--	--
452800	0,68	98,43	99,12	98,60	1,02	0,59	1,09	0,55	0,29	0,31
452646	0,68	98,95	99,41	99,07	0,68	0,40	0,73	0,37	0,19	0,21
452880	0,78	99,07	99,51	99,15	0,64	0,34	0,60	0,29	0,15	0,25
479524	0,78	98,58	99,25	98,69	0,98	0,52	0,93	0,44	0,22	0,38
452879	0,78	98,58	99,25	98,69	0,98	0,52	0,93	0,44	0,22	0,38
452637	0,68	99,20	99,55	99,28	0,52	0,30	0,56	0,28	0,15	0,16
452580	0,68	99,36	99,64	99,43	0,42	0,24	0,45	0,23	0,12	0,13
452579	0,68	99,36	99,64	99,43	0,42	0,24	0,45	0,23	0,12	0,13
452808	0,68	92,64	95,73	93,39	4,78	2,86	5,16	2,58	1,41	1,45
452719	0,68	98,15	98,96	98,35	1,20	0,70	1,29	0,65	0,34	0,36
452720	0,68	98,15	98,96	98,35	1,20	0,70	1,29	0,65	0,34	0,36
452660	0,78	99,04	99,50	99,12	0,66	0,35	0,63	0,30	0,15	0,26
507340	0,78	99,04	99,50	99,12	0,66	0,35	0,63	0,30	0,15	0,26
452881	0,68	98,00	98,87	98,22	1,30	0,76	1,39	0,70	0,37	0,39
452596	0,68	98,00	98,87	98,22	1,30	0,76	1,39	0,70	0,37	0,39
479525	0,78	98,45	99,18	98,57	1,07	0,57	1,01	0,48	0,25	0,41
452714	0,78	98,45	99,18	98,57	1,07	0,57	1,01	0,48	0,25	0,41
452634	0,68	86,25	91,78	87,56	8,94	5,50	9,70	4,81	2,71	2,74
452780	0,68	96,11	97,78	96,52	2,53	1,49	2,72	1,36	0,73	0,77
452741	0,78	87,24	93,33	87,43	7,66	4,14	7,54	5,10	2,54	5,03
452742	0,78	87,24	93,33	87,43	7,66	4,14	7,54	5,10	2,54	5,03
452743	0,78	87,24	93,33	87,43	7,66	4,14	7,54	5,10	2,54	5,03
452744	0,78	87,24	93,33	87,43	7,66	4,14	7,54	5,10	2,54	5,03
452737	0,78	87,19	93,30	87,38	7,69	4,16	7,57	5,13	2,55	5,05
452738	0,78	87,19	93,30	87,38	7,69	4,16	7,57	5,13	2,55	5,05
452739	0,78	87,19	93,30	87,38	7,69	4,16	7,57	5,13	2,55	5,05
452740	0,78	87,24	93,33	87,43	7,66	4,14	7,54	5,10	2,54	5,03

Model: model met maatregelen
 Groep: (hoofdgroep)
 Lijst van Wegen, voor rekenmethode Wegverkeerslawaai - RMG-2012, wegverkeer

ItemID	Naam	Omschr.	Groep	X-1	Y-1	M-1	Type
452839	Molenweg	Molenweg	overig	150274,94	375093,90	30,52	Verdeling
452842	Molenweg	Molenweg	overig	150188,92	375047,29	31,00	Verdeling
452843	Molenweg	Molenweg	overig	150243,84	375063,59	31,00	Verdeling
452844	Molenweg	Molenweg	overig	150310,53	375076,03	30,29	Verdeling
452841	Molenweg	Molenweg	overig	150240,32	375083,82	31,00	Verdeling
452852	Molenweg	Molenweg	overig	150240,32	375083,77	31,00	Verdeling
452840	Molenweg	Molenweg	overig	149961,15	375002,88	30,91	Verdeling
452849	Nieuwstraa	Nieuwstraat	overig	150310,53	375075,85	30,29	Verdeling
452645	Nieuwstraa	Nieuwstraat	wegen 30 km/u	149897,15	374718,18	31,00	Verdeling
452837	Nieuwstraa	Nieuwstraat	overig	150297,60	375025,03	31,00	Verdeling
452836	Nieuwstraa	Nieuwstraat	overig	149993,43	374766,69	31,00	Verdeling
452848	Nieuwstraa	Nieuwstraat	overig	150297,60	375025,03	31,00	Verdeling
452635	Postakkers	Postakkers	wegen 30 km/u	150019,98	374477,37	31,00	Verdeling
452792	Schadewijk	Schadewijkstraat	Willibrorduslaan/Schadewijkstraat	150680,61	374367,76	29,05	Verdeling
452793	Schadewijk	Schadewijkstraat	Willibrorduslaan/Schadewijkstraat	150831,80	374379,87	29,13	Verdeling
452639	Schadewijk	Schadewijkstraat	Willibrorduslaan/Schadewijkstraat	150680,61	374367,76	29,05	Verdeling
452621	Schadewijk	Schadewijkstraat	Willibrorduslaan/Schadewijkstraat	150613,61	374339,57	29,00	Verdeling
507575	Schadewijk	Schadewijkstraat	Willibrorduslaan/Schadewijkstraat	150484,58	374285,22	29,52	Verdeling
452795	Schadewijk	Schadewijkstraat	Willibrorduslaan/Schadewijkstraat	150926,87	374350,56	29,00	Verdeling
452794	Schadewijk	Schadewijkstraat	Willibrorduslaan/Schadewijkstraat	150858,18	374371,56	29,16	Verdeling
452633	Willibrord	Willibrorduslaan	--	150389,04	374297,61	30,00	Verdeling
452620	Willibrord	Willibrorduslaan	Willibrorduslaan/Schadewijkstraat	150151,25	374563,69	31,00	Verdeling
507568	Willibrord	Willibrorduslaan	Willibrorduslaan/Schadewijkstraat	150381,63	374305,17	30,00	Verdeling
452811	Willibrord	Willibrorduslaan	Willibrorduslaan/Schadewijkstraat	149993,43	374766,69	31,00	Verdeling
452810	Willibrord	Willibrorduslaan	Willibrorduslaan/Schadewijkstraat	150151,25	374563,69	31,00	Verdeling
452640	Willibrord	Willibrorduslaan	Willibrorduslaan/Schadewijkstraat	150389,04	374297,60	30,00	Verdeling

Model: model met maatregelen
Groep: (hoofdgroep)

Lijst van Wegen, voor rekenmethode Wegverkeerslawaai - RMG-2012, wegverkeer

ItemID	Hbron	Wegdek	V(MR(D))	V(LV(D))	V(MV(D))	V(ZV(D))	Totaal aantal	%Int(D)	%Int(A)
452839	0,75	SMA-NL11	--	60	60	60	7709,00	6,86	2,85
452842	0,75	SMA-NL11	--	60	60	60	5508,00	6,83	2,95
452843	0,75	SMA-NL11	--	60	60	60	7815,00	6,83	2,94
452844	0,75	SMA-NL11	--	60	60	60	3154,00	6,86	2,83
452841	0,75	SMA-NL11	--	60	60	60	5402,00	6,87	2,82
452852	0,75	SMA-NL11	--	60	60	60	2307,00	6,83	2,94
452840	0,75	SMA-NL11	--	60	60	60	10910,00	6,85	2,88
452849	0,75	SMA-NL11	--	50	50	50	4660,00	6,67	3,41
452645	0,75	Referentiewegdek	--	30	30	30	3849,00	6,73	3,45
452837	0,75	SMA-NL11	--	50	50	50	6582,00	6,64	3,49
452836	0,75	SMA-NL11	--	50	50	50	6582,00	6,64	3,49
452848	0,75	SMA-NL11	--	50	50	50	8785,00	6,68	3,40
452635	0,75	Elementenverharding in keperverband	--	30	30	30	2490,00	6,74	3,41
452792	0,75	Elementenverharding in keperverband	--	50	50	50	2627,00	6,68	3,40
452793	0,75	Elementenverharding in keperverband	--	50	50	50	2627,00	6,68	3,40
452639	0,75	Elementenverharding in keperverband	--	50	50	50	4484,00	6,67	3,41
452621	0,75	Elementenverharding in keperverband	--	50	50	50	4335,00	6,67	3,42
507575	0,75	SMA-NL11	--	50	50	50	4335,00	6,67	3,42
452795	0,75	Elementenverharding in keperverband	--	50	50	50	2627,00	6,68	3,40
452794	0,75	Elementenverharding in keperverband	--	50	50	50	2627,00	6,68	3,40
452633	0,75	SMA-NL11	--	50	50	50	6247,00	6,66	3,42
452620	0,75	SMA-NL11	--	50	50	50	5993,00	6,66	3,43
507568	0,75	SMA-NL11	--	50	50	50	6247,00	6,66	3,42
452811	0,75	SMA-NL11	--	50	50	50	6140,00	6,64	3,50
452810	0,75	SMA-NL11	--	50	50	50	6140,00	6,64	3,50
452640	0,75	SMA-NL11	--	50	50	50	6871,00	6,66	3,43

Model: model met maatregelen
Groep: (hoofdgroep)

Lijst van Wegen, voor rekenmethode Wegverkeerslawaaai - RMG-2012, wegverkeer

ItemID	%Int (N)	%LV(D)	%LV(A)	%LV(N)	%MV(D)	%MV(A)	%MV(N)	%ZV(D)	%ZV(A)	%ZV(N)
452839	0,79	85,07	92,10	85,29	8,96	4,90	8,83	5,97	3,00	5,89
452842	0,78	91,84	95,84	91,97	4,89	2,58	4,82	3,26	1,58	3,21
452843	0,78	91,61	95,71	91,74	5,03	2,66	4,96	3,36	1,63	3,30
452844	0,79	83,56	91,23	83,79	9,86	5,44	9,72	6,57	3,33	6,48
452841	0,79	82,54	90,62	82,78	10,48	5,81	10,33	6,98	3,56	6,89
452852	0,78	91,05	95,41	91,19	5,37	2,84	5,29	3,58	1,74	3,52
452840	0,78	87,24	93,33	87,43	7,66	4,14	7,54	5,10	2,54	5,03
452849	0,78	97,15	98,49	97,39	1,96	1,05	1,86	0,88	0,45	0,76
452645	0,68	98,19	98,98	98,39	1,17	0,69	1,26	0,63	0,34	0,35
452837	0,79	98,05	99,04	97,93	1,33	0,67	1,37	0,63	0,29	0,70
452836	0,79	98,05	99,04	97,93	1,33	0,67	1,37	0,63	0,29	0,70
452848	0,78	96,52	98,15	96,80	2,40	1,30	2,27	1,08	0,56	0,93
452635	0,68	95,67	97,52	96,12	2,81	1,66	3,02	1,52	0,82	0,85
452792	0,78	96,21	97,99	96,52	2,61	1,41	2,47	1,17	0,60	1,01
452793	0,78	96,21	97,99	96,52	2,61	1,41	2,47	1,17	0,60	1,01
452639	0,78	97,20	98,52	97,42	1,93	1,04	1,83	0,87	0,45	0,75
452621	0,78	97,56	98,71	97,75	1,69	0,90	1,59	0,76	0,39	0,65
507575	0,78	97,56	98,71	97,75	1,69	0,90	1,59	0,76	0,39	0,65
452795	0,78	96,21	97,99	96,52	2,61	1,41	2,47	1,17	0,60	1,01
452794	0,78	96,21	97,99	96,52	2,61	1,41	2,47	1,17	0,60	1,01
452633	0,80	93,92	96,95	93,58	4,13	2,14	4,24	1,94	0,92	2,18
452620	0,80	94,21	97,09	93,88	3,94	2,03	4,04	1,85	0,87	2,08
507568	0,80	93,92	96,95	93,58	4,13	2,14	4,24	1,94	0,92	2,18
452811	0,79	98,46	99,24	98,36	1,05	0,53	1,08	0,49	0,23	0,56
452810	0,79	98,46	99,24	98,36	1,05	0,53	1,08	0,49	0,23	0,56
452640	0,80	94,36	97,17	94,04	3,83	1,98	3,93	1,80	0,85	2,03



RMG-2012, wegverkeer, [Saneringsprogramma Willibrorduslaan - model met maatregelen], Geomilieu V2023.1 rev 2 Licentiehouder: Omgevingsdienst Zuidoost-Brabant

Locatie clusters

Bijlage 3 Rekenresultaten wegverkeer

Saneringsproject Willibrorduslaan, Kerkstraat Eersel Zonder maatregelen Peiljaar 2033										
			excl. aftrek	hoogste waarde per woning	afgerond (excl. aftrek)	aftrek	afgerond incl. aftrek		Cumulatief (excl. aftrek)	Lden
Naam	Omschrijving	Hoogte	Lden					Maatgevende weg		Lden
01_A	Gebr. Hoeksstraat 45	1,5	65,42	65,42	65	5	60	Willibrorduslaan		65,45
01_B	Gebr. Hoeksstraat 45	4,5	65,42					Willibrorduslaan		65,47
02_A	Kerkstraat 2A	1,5	63,32					Kerkstraat		63,37
02_B	Kerkstraat 2A	4,5	63,34	63,34	63	5	58	Kerkstraat		63,43
03_A	Kerkstraat 5	1,5	64,09					Kerkstraat		64,11
03_B	Kerkstraat 5	4,5	64,13	64,13	64	5	59	Kerkstraat		64,19
04_A	Kerkstraat 19A	1,5	64,51	64,51	65	5	60	Kerkstraat		64,52
04_B	Kerkstraat 19A	4,5	64,39					Kerkstraat		64,43
05_A	Kerkstraat 21	1,5	65,99	65,99	66	5	61	Kerkstraat		66,01
05_B	Kerkstraat 21	4,5	65,59					Kerkstraat		65,63
06_A	Kerkstraat 24	1,5	63,82					Kerkstraat		63,84
06_B	Kerkstraat 24	4,5	63,87	63,87	64	5	59	Kerkstraat		63,91
07_A	Kerkstraat 25	1,5	65,4	65,4	65	5	60	Kerkstraat		65,42
07_B	Kerkstraat 25	4,5	65,18					Kerkstraat		65,22
08_A	Kerkstraat 25A	1,5	65,37	65,37	65	5	60	Kerkstraat		65,4
08_B	Kerkstraat 25A	4,5	65,16					Kerkstraat		65,19
09_A	Kerkstraat 26	1,5	63,83					Kerkstraat		63,84
09_B	Kerkstraat 26	4,5	63,83	63,83	64	5	59	Kerkstraat		63,87
10_A	Kerkstraat 30	1,5	64,79	64,79	65	5	60	Kerkstraat		64,81
10_B	Kerkstraat 30	4,5	64,56					Kerkstraat		64,59
11_A	Quackelaer 73	1,5	63,93					Willibrorduslaan		64,03
11_B	Quackelaer 73	4,5	64,08	64,08	64	5	59	Willibrorduslaan		64,28
12_B	Runstraat 4	4,5	63,45	63,45	63	5	58	Willibrorduslaan		63,7
13_A	Schadewijkstraat 1	1,5	67,27	67,27	67	5	62	Willibrorduslaan		67,43
13_B	Schadewijkstraat 1	4,5	66,99					Willibrorduslaan		67,25
14_A	Willibrorduslaan 3A	1,5	63,49					Willibrorduslaan		63,7
14_B	Willibrorduslaan 3A	4,5	63,62	63,62	64	5	59	Willibrorduslaan		63,98
15_A	Willibrorduslaan 6	1,5	59,84					Willibrorduslaan		60,21
15_B	Willibrorduslaan 6	4,5	60,59	60,59	61	5	56	Willibrorduslaan		61,14
16_B	Willibrorduslaan 10	6	59,94	59,94	60	5	55	Willibrorduslaan		60,15
17_B	Willibrorduslaan 10A	6	60,05	60,05	60	5	55	Willibrorduslaan		60,37
18_B	Willibrorduslaan 10B	6	60,09	60,09	60	5	55	Willibrorduslaan		60,44
19_B	Willibrorduslaan 10C	6	60,08	60,08	60	5	55	Willibrorduslaan		60,44
20_B	Willibrorduslaan 10D	6	60	60	60	5	55	Willibrorduslaan		60,39
21_B	Willibrorduslaan 10E	6	59,96	59,96	60	5	55	Willibrorduslaan		60,38
22_B	Willibrorduslaan 10F	6	59,89	59,89	60	5	55	Willibrorduslaan		60,31
23_B	Willibrorduslaan 10G	6	59,92	59,92	60	5	55	Willibrorduslaan		60,33
24_B	Willibrorduslaan 10H	6	59,99	59,99	60	5	55	Willibrorduslaan		60,4
25_B	Willibrorduslaan 10I	6	60,23	60,23	60	5	55	Willibrorduslaan		60,62
26_A	Willibrorduslaan 11	1,5	62,81					Willibrorduslaan		62,92
26_B	Willibrorduslaan 11	4,5	63,07	63,07	63	5	58	Willibrorduslaan		63,26
27_A	Willibrorduslaan 13	1,5	62,84					Willibrorduslaan		62,94
27_B	Willibrorduslaan 13	4,5	63,11	63,11	63	5	58	Willibrorduslaan		63,3
28_A	Willibrorduslaan 14	1,5	61,59					Willibrorduslaan		61,75
28_B	Willibrorduslaan 14	4,5	62,03	62,03	62	5	57	Willibrorduslaan		62,32
29_A	Willibrorduslaan 15	1,5	62,86					Willibrorduslaan		62,97
29_B	Willibrorduslaan 15	4,5	63,15	63,15	63	5	58	Willibrorduslaan		63,33
30_A	Willibrorduslaan 16	1,5	62,99					Willibrorduslaan		63,1
30_B	Willibrorduslaan 16	4,5	63,24	63,24	63	5	58	Willibrorduslaan		63,49
31_A	Willibrorduslaan 17	1,5	62,83					Willibrorduslaan		62,92
31_B	Willibrorduslaan 17	4,5	63,11	63,11	63	5	58	Willibrorduslaan		63,29
32_A	Willibrorduslaan 18	1,5	63,06					Willibrorduslaan		63,16
32_B	Willibrorduslaan 18	4,5	63,32	63,32	63	5	58	Willibrorduslaan		63,56
33_A	Willibrorduslaan 19	1,5	62,9					Willibrorduslaan		62,99
33_B	Willibrorduslaan 19	4,5	63,18	63,18	63	5	58	Willibrorduslaan		63,31
34_A	Willibrorduslaan 20	1,5	62,97					Willibrorduslaan		63,07
34_B	Willibrorduslaan 20	4,5	63,26	63,26	63	5	58	Willibrorduslaan		63,47
35_A	Willibrorduslaan 24	1,5	62,98					Willibrorduslaan		63,07
35_B	Willibrorduslaan 24	4,5	63,29	63,29	63	5	58	Willibrorduslaan		63,46
36_A	Willibrorduslaan 25	1,5	63,1					Willibrorduslaan		63,17
36_B	Willibrorduslaan 25	4,5	63,35	63,35	63	5	58	Willibrorduslaan		63,49
37_A	Willibrorduslaan 26	1,5	62,98					Willibrorduslaan		63,06
37_B	Willibrorduslaan 26	4,5	63,27	63,27	63	5	58	Willibrorduslaan		63,45
38_A	Willibrorduslaan 27	1,5	63,33					Willibrorduslaan		63,39
38_B	Willibrorduslaan 27	4,5	63,56	63,56	64	5	59	Willibrorduslaan		63,68
39_A	Willibrorduslaan 28	1,5	63,01					Willibrorduslaan		63,07
39_B	Willibrorduslaan 28	4,5	63,26	63,26	63	5	58	Willibrorduslaan		63,42
40_A	Willibrorduslaan 29	1,5	63,34					Willibrorduslaan		63,4
40_B	Willibrorduslaan 29	4,5	63,59	63,59	64	5	59	Willibrorduslaan		63,7
41_A	Willibrorduslaan 30	1,5	63,03					Willibrorduslaan		63,1
41_B	Willibrorduslaan 30	4,5	63,28	63,28	63	5	58	Willibrorduslaan		63,44
42_A	Willibrorduslaan 31	1,5	63,33					Willibrorduslaan		63,38
42_B	Willibrorduslaan 31	4,5	63,63	63,63	64	5	59	Willibrorduslaan		63,72
43_A	Willibrorduslaan 32	1,5	63,4					Willibrorduslaan		63,47

			excl. aftrek	hoogste waarde per woning	afgerond (excl. aftrek)	aftrek	afgerond incl. aftrek		Cumulatief (excl. aftrek) Lden
Naam	Omschrijving	Hoogte	Lden					Maatgevende weg	Lden
43_B	Willibrorduslaan 32	4,5	63,62	63,62	64	5	59	Willibrorduslaan	63,8
44_A	Willibrorduslaan 33	1,5	63,36					Willibrorduslaan	63,41
44_B	Willibrorduslaan 33	4,5	63,66	63,66	64	5	59	Willibrorduslaan	63,75
45_A	Willibrorduslaan 34	1,5	63,39					Willibrorduslaan	63,45
45_B	Willibrorduslaan 34	4,5	63,61	63,61	64	5	59	Willibrorduslaan	63,78
46_B	Willibrorduslaan 35A	4,5	63,78	63,78	64	5	59	Willibrorduslaan	63,87
47_A	Willibrorduslaan 36	1,5	63,22					Willibrorduslaan	63,28
47_B	Willibrorduslaan 36	4,5	63,48	63,48	63	5	58	Willibrorduslaan	63,65
48_A	Willibrorduslaan 37	1,5	63,69	63,69	64	5	59	Willibrorduslaan	63,74
49_A	Willibrorduslaan 38	1,5	63,21					Willibrorduslaan	63,27
49_B	Willibrorduslaan 38	4,5	63,47	63,47	63	5	58	Willibrorduslaan	63,62
50_A	Willibrorduslaan 39	1,5	63,43					Willibrorduslaan	63,47
50_B	Willibrorduslaan 39	4,5	63,68	63,68	64	5	59	Willibrorduslaan	63,77
51_A	Willibrorduslaan 40	1,5	63,28					Willibrorduslaan	63,33
51_B	Willibrorduslaan 40	4,5	63,54	63,54	64	5	59	Willibrorduslaan	63,67
52_A	Willibrorduslaan 41	1,5	63,46					Willibrorduslaan	63,5
52_B	Willibrorduslaan 41	4,5	63,69	63,69	64	5	59	Willibrorduslaan	63,78
53_A	Willibrorduslaan 42	1,5	63,13					Willibrorduslaan	63,19
53_B	Willibrorduslaan 42	4,5	63,4	63,4	63	5	58	Willibrorduslaan	63,53
54_A	Willibrorduslaan 44	1,5	63,05					Willibrorduslaan	63,11
54_B	Willibrorduslaan 44	4,5	63,33	63,33	63	5	58	Willibrorduslaan	63,45
55_A	Willibrorduslaan 45	1,5	63,41					Willibrorduslaan	63,46
55_B	Willibrorduslaan 45	4,5	63,66	63,66	64	5	59	Willibrorduslaan	63,76
56_A	Willibrorduslaan 46	1,5	63,08					Willibrorduslaan	63,13
56_B	Willibrorduslaan 46	4,5	63,36	63,36	63	5	58	Willibrorduslaan	63,47
57_A	Willibrorduslaan 47	1,5	63,32					Willibrorduslaan	63,37
57_B	Willibrorduslaan 47	4,5	63,59	63,59	64	5	59	Willibrorduslaan	63,68
58_A	Willibrorduslaan 48	1,5	63,2					Willibrorduslaan	63,25
58_B	Willibrorduslaan 48	4,5	63,47	63,47	63	5	58	Willibrorduslaan	63,58
59_A	Willibrorduslaan 49	1,5	63,9					Willibrorduslaan	63,95
59_B	Willibrorduslaan 49	4,5	64,17	64,17	64	5	59	Willibrorduslaan	64,24
60_A	Willibrorduslaan 50	1,5	63,31					Willibrorduslaan	63,35
60_B	Willibrorduslaan 50	4,5	63,57	63,57	64	5	59	Willibrorduslaan	63,67
61_A	Willibrorduslaan 50A	1,5	63,53					Willibrorduslaan	63,57
61_B	Willibrorduslaan 50A	4,5	63,78	63,78	64	5	59	Willibrorduslaan	63,87
62_A	Willibrorduslaan 50B	1,5	63,33					Willibrorduslaan	63,37
62_B	Willibrorduslaan 50B	4,5	63,65	63,65	64	5	59	Willibrorduslaan	63,73
63_A	Willibrorduslaan 51	1,5	64,26					Willibrorduslaan	64,29
63_B	Willibrorduslaan 51	4,5	64,47	64,47	64	5	59	Willibrorduslaan	64,53
64_A	Willibrorduslaan 52	1,5	63,1					Willibrorduslaan	63,15
64_B	Willibrorduslaan 52	4,5	63,45	63,45	63	5	58	Willibrorduslaan	63,55
65_A	Willibrorduslaan 54	1,5	63,14					Willibrorduslaan	63,19
65_B	Willibrorduslaan 54	4,5	63,47	63,47	63	5	58	Willibrorduslaan	63,57
67_A	Willibrorduslaan 55A	1,5	65					Willibrorduslaan	65,03
67_B	Willibrorduslaan 55A	4,5	65,08	65,08	65	5	60	Willibrorduslaan	65,15
68_A	Willibrorduslaan 55B	1,5	65,16					Willibrorduslaan	65,2
68_B	Willibrorduslaan 55B	4,5	65,23	65,23	65	5	60	Willibrorduslaan	65,29
69_A	Willibrorduslaan 56	1,5	63,44					Willibrorduslaan	63,49
69_B	Willibrorduslaan 56	4,5	63,75	63,75	64	5	59	Willibrorduslaan	63,85
70_A	Willibrorduslaan 58	1,5	63,58					Willibrorduslaan	63,62
70_B	Willibrorduslaan 58	4,5	63,88	63,88	64	5	59	Willibrorduslaan	63,98
71_B	Willibrorduslaan 59	4,5	66,47	66,47	66	5	61	Willibrorduslaan	66,58
72_A	Willibrorduslaan 60	1,5	63,81					Willibrorduslaan	63,86
72_B	Willibrorduslaan 60	4,5	64,07	64,07	64	5	59	Willibrorduslaan	64,16
73_A	Willibrorduslaan 62	1,5	63,86					Willibrorduslaan	63,91
73_B	Willibrorduslaan 62	4,5	64,11	64,11	64	5	59	Willibrorduslaan	64,19
74_A	Willibrorduslaan 64	1,5	64,17					Willibrorduslaan	64,23
74_B	Willibrorduslaan 64	4,5	64,43	64,43	64	5	59	Willibrorduslaan	64,5
75_A	Willibrorduslaan 66	1,5	64,24					Willibrorduslaan	64,3
75_B	Willibrorduslaan 66	4,5	64,5	64,5	64	5	59	Willibrorduslaan	64,58
76_A	Willibrorduslaan 68	1,5	64,31					Willibrorduslaan	64,38
76_B	Willibrorduslaan 68	4,5	64,59	64,59	65	5	60	Willibrorduslaan	64,71
77_A	Willibrorduslaan 70	1,5	64,3					Willibrorduslaan	64,4
77_B	Willibrorduslaan 70	4,5	64,57	64,57	65	5	60	Willibrorduslaan	64,72
78_A	Willibrorduslaan 72	1,5	64,43					Willibrorduslaan	64,58
78_B	Willibrorduslaan 72	4,5	64,66	64,66	65	5	60	Willibrorduslaan	64,88
79_A	Willibrorduslaan 74	1,5	64,5					Willibrorduslaan	64,69
79_B	Willibrorduslaan 74	4,5	64,75	64,75	65	5	60	Willibrorduslaan	65,02
80_A	Willibrorduslaan 76	1,5	64,45					Willibrorduslaan	64,73
80_B	Willibrorduslaan 76	4,5	64,7	64,7	65	5	60	Willibrorduslaan	65,08
81_A	Willibrorduslaan 78	1,5	64,46					Willibrorduslaan	64,77
81_B	Willibrorduslaan 78	4,5	64,67	64,67	65	5	60	Willibrorduslaan	65,09
82_A	Willibrorduslaan 80	1,5	67,26	67,26	67	5	62	Willibrorduslaan	67,72
82_B	Willibrorduslaan 80	4,5	66,94					Willibrorduslaan	67,5
83_A	Willibrorduslaan 88	1,5	66,69					Willibrorduslaan	67,23
83_B	Willibrorduslaan 88	4,5	66,81	66,81	67	5	62	Willibrorduslaan	67,49

Rapport: Resultatentabel
 Model: model zonder maatregelen
 LAeq totaalresultaten voor toetspunten
 Groep: Kerkstraat/Dijk
 Groepsreductie: Nee

Naam						
Toetspunt	Omschrijving	Hoogte	Dag	Avond	Nacht	Lden
01_A	Gebr. Hoeksstraat 45	1,50	38,31	35,26	28,96	38,91
01_B	Gebr. Hoeksstraat 45	4,50	39,41	36,35	30,05	40,00
02_A	Kerkstraat 2A	1,50	62,71	59,69	53,37	63,32
02_B	Kerkstraat 2A	4,50	62,73	59,70	53,38	63,34
03_A	Kerkstraat 5	1,50	63,48	60,45	54,14	64,09
03_B	Kerkstraat 5	4,50	63,53	60,49	54,18	64,13
04_A	Kerkstraat 19A	1,50	63,91	60,86	54,56	64,51
04_B	Kerkstraat 19A	4,50	63,79	60,74	54,44	64,39
05_A	Kerkstraat 21	1,50	65,39	62,35	56,04	65,99
05_B	Kerkstraat 21	4,50	64,99	61,94	55,63	65,59
06_A	Kerkstraat 24	1,50	63,22	60,18	53,87	63,82
06_B	Kerkstraat 24	4,50	63,27	60,22	53,91	63,87
07_A	Kerkstraat 25	1,50	64,80	61,75	55,45	65,40
07_B	Kerkstraat 25	4,50	64,59	61,53	55,23	65,18
08_A	Kerkstraat 25A	1,50	64,77	61,73	55,42	65,37
08_B	Kerkstraat 25A	4,50	64,56	61,51	55,21	65,16
09_A	Kerkstraat 26	1,50	63,23	60,18	53,87	63,83
09_B	Kerkstraat 26	4,50	63,23	60,19	53,88	63,83
10_A	Kerkstraat 30	1,50	64,19	61,14	54,83	64,79
10_B	Kerkstraat 30	4,50	63,96	60,91	54,61	64,56
11_A	Quackelaer 73	1,50	22,10	19,02	12,74	22,69
11_B	Quackelaer 73	4,50	22,28	19,19	12,93	22,87
12_B	Runstraat 4	4,50	23,74	20,68	14,39	24,34
13_A	Schadewijkstraat 1	1,50	35,56	32,52	26,21	36,16
13_B	Schadewijkstraat 1	4,50	37,32	34,28	27,97	37,92
14_A	Willibrorduslaan 3A	1,50	24,95	21,88	15,59	25,54
14_B	Willibrorduslaan 3A	4,50	25,53	22,45	16,18	26,12
15_A	Willibrorduslaan 6	1,50	21,55	18,42	12,19	22,13
15_B	Willibrorduslaan 6	4,50	22,72	19,60	13,36	23,30
16_B	Willibrorduslaan 10	6,00	24,26	21,11	14,89	24,83
17_B	Willibrorduslaan 10A	6,00	24,09	20,96	14,72	24,67
18_B	Willibrorduslaan 10B	6,00	24,99	21,88	15,63	25,57
19_B	Willibrorduslaan 10C	6,00	24,58	21,47	15,22	25,16
20_B	Willibrorduslaan 10D	6,00	24,90	21,79	15,54	25,48
21_B	Willibrorduslaan 10E	6,00	24,92	21,80	15,55	25,50
22_B	Willibrorduslaan 10F	6,00	24,78	21,67	15,42	25,36
23_B	Willibrorduslaan 10G	6,00	24,47	21,35	15,11	25,05
24_B	Willibrorduslaan 10H	6,00	24,43	21,32	15,07	25,01
25_B	Willibrorduslaan 10I	6,00	23,83	20,71	14,47	24,41
26_A	Willibrorduslaan 11	1,50	23,77	20,69	14,41	24,36
26_B	Willibrorduslaan 11	4,50	23,59	20,50	14,23	24,18
27_A	Willibrorduslaan 13	1,50	24,46	21,39	15,10	25,05
27_B	Willibrorduslaan 13	4,50	24,89	21,84	15,54	25,49
28_A	Willibrorduslaan 14	1,50	24,34	21,24	14,98	24,93
28_B	Willibrorduslaan 14	4,50	25,50	22,41	16,14	26,09
29_A	Willibrorduslaan 15	1,50	24,99	21,94	15,64	25,59
29_B	Willibrorduslaan 15	4,50	24,07	20,97	14,70	24,65
30_A	Willibrorduslaan 16	1,50	25,60	22,49	16,23	26,18
30_B	Willibrorduslaan 16	4,50	26,43	23,33	17,07	27,02
31_A	Willibrorduslaan 17	1,50	24,71	21,63	15,35	25,30
31_B	Willibrorduslaan 17	4,50	25,77	22,71	16,42	26,37
32_A	Willibrorduslaan 18	1,50	26,04	22,94	16,68	26,63
32_B	Willibrorduslaan 18	4,50	26,87	23,77	17,51	27,46
33_A	Willibrorduslaan 19	1,50	25,30	22,24	15,94	25,89
33_B	Willibrorduslaan 19	4,50	26,05	23,01	16,70	26,65
34_A	Willibrorduslaan 20	1,50	26,62	23,52	17,25	27,20
34_B	Willibrorduslaan 20	4,50	27,49	24,39	18,12	28,07
35_A	Willibrorduslaan 24	1,50	28,70	25,62	19,35	29,29
35_B	Willibrorduslaan 24	4,50	29,72	26,65	20,36	30,31
36_A	Willibrorduslaan 25	1,50	26,55	23,49	17,19	27,14
36_B	Willibrorduslaan 25	4,50	27,21	24,17	17,87	27,82
37_A	Willibrorduslaan 26	1,50	29,03	25,96	19,68	29,63
37_B	Willibrorduslaan 26	4,50	30,10	27,04	20,75	30,70
38_A	Willibrorduslaan 27	1,50	26,81	23,76	17,46	27,41
38_B	Willibrorduslaan 27	4,50	27,54	24,48	18,19	28,14
39_A	Willibrorduslaan 28	1,50	29,54	26,46	20,18	30,13
39_B	Willibrorduslaan 28	4,50	30,77	27,71	21,42	31,37
40_A	Willibrorduslaan 29	1,50	26,71	23,65	17,36	27,31
40_B	Willibrorduslaan 29	4,50	26,65	23,56	17,29	27,24
41_A	Willibrorduslaan 30	1,50	29,12	26,04	19,76	29,71
41_B	Willibrorduslaan 30	4,50	29,77	26,69	20,42	30,36
42_A	Willibrorduslaan 31	1,50	27,07	24,00	17,72	27,67
42_B	Willibrorduslaan 31	4,50	27,05	23,96	17,69	27,64
43_A	Willibrorduslaan 32	1,50	28,74	25,62	19,37	29,32
43_B	Willibrorduslaan 32	4,50	29,82	26,71	20,45	30,40
44_A	Willibrorduslaan 33	1,50	26,94	23,86	17,58	27,53
44_B	Willibrorduslaan 33	4,50	27,18	24,09	17,82	27,77

Alle getoonde dB-waarden zijn A-gewogen

Rapport: Resultatentabel
 Model: model zonder maatregelen
 LAeq totaalresultaten voor toetspunten
 Groep: Kerkstraat/Dijk
 Groepsreductie: Nee

Naam	Toetspunt	Omschrijving	Hoogte	Dag	Avond	Nacht	Lden
	45_A	Willibrorduslaan 34	1,50	28,72	25,60	19,35	29,30
	45_B	Willibrorduslaan 34	4,50	29,60	26,49	20,24	30,18
	46_B	Willibrorduslaan 35A	4,50	28,95	25,89	19,59	29,54
	47_A	Willibrorduslaan 36	1,50	29,45	26,35	20,09	30,04
	47_B	Willibrorduslaan 36	4,50	30,61	27,52	21,25	31,20
	48_A	Willibrorduslaan 37	1,50	27,99	24,92	18,64	28,59
	49_A	Willibrorduslaan 38	1,50	29,95	26,85	20,59	30,54
	49_B	Willibrorduslaan 38	4,50	30,73	27,63	21,37	31,32
	50_A	Willibrorduslaan 39	1,50	28,33	25,26	18,97	28,92
	50_B	Willibrorduslaan 39	4,50	28,76	25,67	19,39	29,34
	51_A	Willibrorduslaan 40	1,50	29,60	26,49	20,24	30,18
	51_B	Willibrorduslaan 40	4,50	30,20	27,08	20,83	30,78
	52_A	Willibrorduslaan 41	1,50	21,99	18,85	12,63	22,57
	52_B	Willibrorduslaan 41	4,50	22,59	19,45	13,23	23,17
	53_A	Willibrorduslaan 42	1,50	30,27	27,17	20,91	30,86
	53_B	Willibrorduslaan 42	4,50	31,21	28,11	21,85	31,80
	54_A	Willibrorduslaan 44	1,50	31,00	27,90	21,64	31,59
	54_B	Willibrorduslaan 44	4,50	31,69	28,58	22,32	32,27
	55_A	Willibrorduslaan 45	1,50	26,82	23,75	17,47	27,42
	55_B	Willibrorduslaan 45	4,50	26,96	23,87	17,60	27,55
	56_A	Willibrorduslaan 46	1,50	31,24	28,14	21,88	31,83
	56_B	Willibrorduslaan 46	4,50	32,18	29,08	22,82	32,77
	57_A	Willibrorduslaan 47	1,50	30,82	27,76	21,47	31,42
	57_B	Willibrorduslaan 47	4,50	30,84	27,75	21,47	31,42
	58_A	Willibrorduslaan 48	1,50	31,18	28,07	21,82	31,76
	58_B	Willibrorduslaan 48	4,50	32,17	29,08	22,82	32,76
	59_A	Willibrorduslaan 49	1,50	27,35	24,24	17,99	27,93
	59_B	Willibrorduslaan 49	4,50	28,83	25,75	19,48	29,42
	60_A	Willibrorduslaan 50	1,50	33,08	30,00	23,73	33,67
	60_B	Willibrorduslaan 50	4,50	33,54	30,45	24,18	34,13
	61_A	Willibrorduslaan 50A	1,50	35,03	31,96	25,68	35,63
	61_B	Willibrorduslaan 50A	4,50	34,92	31,84	25,56	35,51
	62_A	Willibrorduslaan 50B	1,50	36,06	32,99	26,70	36,65
	62_B	Willibrorduslaan 50B	4,50	35,87	32,79	26,51	36,46
	63_A	Willibrorduslaan 51	1,50	26,41	23,26	17,04	26,98
	63_B	Willibrorduslaan 51	4,50	27,22	24,09	17,86	27,80
	64_A	Willibrorduslaan 52	1,50	36,07	33,00	26,71	36,66
	64_B	Willibrorduslaan 52	4,50	36,15	33,08	26,80	36,75
	65_A	Willibrorduslaan 54	1,50	36,27	33,19	26,90	36,86
	65_B	Willibrorduslaan 54	4,50	36,08	33,01	26,73	36,68
	67_A	Willibrorduslaan 55A	1,50	39,89	36,84	30,53	40,49
	67_B	Willibrorduslaan 55A	4,50	41,06	38,00	31,70	41,65
	68_A	Willibrorduslaan 55B	1,50	41,18	38,13	31,82	41,78
	68_B	Willibrorduslaan 55B	4,50	42,47	39,41	33,11	43,06
	69_A	Willibrorduslaan 56	1,50	36,74	33,68	27,38	37,33
	69_B	Willibrorduslaan 56	4,50	36,62	33,55	27,27	37,22
	70_A	Willibrorduslaan 58	1,50	37,16	34,10	27,81	37,76
	70_B	Willibrorduslaan 58	4,50	37,09	34,02	27,74	37,69
	71_B	Willibrorduslaan 59	4,50	48,27	45,23	38,92	48,87
	72_A	Willibrorduslaan 60	1,50	37,47	34,41	28,12	38,07
	72_B	Willibrorduslaan 60	4,50	38,27	35,20	28,91	38,86
	73_A	Willibrorduslaan 62	1,50	37,80	34,73	28,44	38,39
	73_B	Willibrorduslaan 62	4,50	38,49	35,42	29,13	39,08
	74_A	Willibrorduslaan 64	1,50	40,65	37,59	31,29	41,24
	74_B	Willibrorduslaan 64	4,50	41,71	38,65	32,35	42,30
	75_A	Willibrorduslaan 66	1,50	41,31	38,26	31,96	41,91
	75_B	Willibrorduslaan 66	4,50	42,50	39,45	33,15	43,10
	76_A	Willibrorduslaan 68	1,50	43,52	40,47	34,16	44,12
	76_B	Willibrorduslaan 68	4,50	44,90	41,86	35,55	45,50
	77_A	Willibrorduslaan 70	1,50	45,23	42,19	35,88	45,83
	77_B	Willibrorduslaan 70	4,50	46,55	43,50	37,20	47,15
	78_A	Willibrorduslaan 72	1,50	48,02	44,98	38,67	48,62
	78_B	Willibrorduslaan 72	4,50	49,53	46,49	40,18	50,13
	79_A	Willibrorduslaan 74	1,50	48,95	45,92	39,60	49,56
	79_B	Willibrorduslaan 74	4,50	50,59	47,54	41,24	51,19
	80_A	Willibrorduslaan 76	1,50	50,61	47,57	41,26	51,21
	80_B	Willibrorduslaan 76	4,50	52,32	49,28	42,97	52,92
	81_A	Willibrorduslaan 78	1,50	51,57	48,53	42,22	52,17
	81_B	Willibrorduslaan 78	4,50	53,19	50,15	43,84	53,79
	82_A	Willibrorduslaan 80	1,50	56,80	53,76	47,45	57,40
	82_B	Willibrorduslaan 80	4,50	57,30	54,26	47,95	57,90
	83_A	Willibrorduslaan 88	1,50	49,66	46,61	40,30	50,26
	83_B	Willibrorduslaan 88	4,50	50,91	47,86	41,55	51,51

Alle getoonde dB-waarden zijn A-gewogen

Rapport: Resultatentabel
 Model: model zonder maatregelen
 LAeq totaalresultaten voor toetspunten
 Groep: Willibrorduslaan/Schadewijkstraat
 Groepsreductie: Nee

Naam						
Toetspunt	Omschrijving	Hoogte	Dag	Avond	Nacht	Lden
01_A	Gebr. Hoeksstraat 45	1,50	64,80	61,51	55,66	65,42
01_B	Gebr. Hoeksstraat 45	4,50	64,80	61,51	55,65	65,42
02_A	Kerkstraat 2A	1,50	27,19	23,74	17,94	27,74
02_B	Kerkstraat 2A	4,50	29,18	25,74	19,91	29,72
03_A	Kerkstraat 5	1,50	29,47	26,03	20,30	30,05
03_B	Kerkstraat 5	4,50	30,38	26,99	21,20	30,96
04_A	Kerkstraat 19A	1,50	29,02	25,50	19,87	29,59
04_B	Kerkstraat 19A	4,50	30,88	27,38	21,73	31,45
05_A	Kerkstraat 21	1,50	36,08	32,62	26,94	36,66
05_B	Kerkstraat 21	4,50	36,62	33,16	27,47	37,20
06_A	Kerkstraat 24	1,50	32,91	29,42	23,72	33,47
06_B	Kerkstraat 24	4,50	33,02	29,54	23,82	33,58
07_A	Kerkstraat 25	1,50	37,47	34,03	28,33	38,06
07_B	Kerkstraat 25	4,50	37,52	34,05	28,37	38,10
08_A	Kerkstraat 25A	1,50	37,85	34,43	28,71	38,44
08_B	Kerkstraat 25A	4,50	37,78	34,32	28,64	38,36
09_A	Kerkstraat 26	1,50	34,65	31,19	25,48	35,22
09_B	Kerkstraat 26	4,50	34,62	31,15	25,43	35,18
10_A	Kerkstraat 30	1,50	35,61	32,16	26,44	36,19
10_B	Kerkstraat 30	4,50	35,50	32,04	26,32	36,07
11_A	Quackelaer 73	1,50	63,25	60,36	54,03	63,93
11_B	Quackelaer 73	4,50	63,40	60,50	54,17	64,08
12_B	Runstraat 4	4,50	62,77	59,87	53,54	63,45
13_A	Schadewijkstraat 1	1,50	66,70	63,54	57,33	67,27
13_B	Schadewijkstraat 1	4,50	66,42	63,25	57,06	66,99
14_A	Willibrorduslaan 3A	1,50	62,81	59,92	53,58	63,49
14_B	Willibrorduslaan 3A	4,50	62,94	60,05	53,72	63,62
15_A	Willibrorduslaan 6	1,50	59,16	56,28	49,94	59,84
15_B	Willibrorduslaan 6	4,50	59,91	57,02	50,69	60,59
16_B	Willibrorduslaan 10	6,00	59,26	56,37	50,03	59,94
17_B	Willibrorduslaan 10A	6,00	59,37	56,48	50,14	60,05
18_B	Willibrorduslaan 10B	6,00	59,41	56,52	50,18	60,09
19_B	Willibrorduslaan 10C	6,00	59,40	56,51	50,17	60,08
20_B	Willibrorduslaan 10D	6,00	59,32	56,43	50,10	60,00
21_B	Willibrorduslaan 10E	6,00	59,28	56,38	50,05	59,96
22_B	Willibrorduslaan 10F	6,00	59,21	56,32	49,99	59,89
23_B	Willibrorduslaan 10G	6,00	59,24	56,34	50,01	59,92
24_B	Willibrorduslaan 10H	6,00	59,31	56,43	50,09	59,99
25_B	Willibrorduslaan 10I	6,00	59,55	56,66	50,32	60,23
26_A	Willibrorduslaan 11	1,50	62,13	59,23	52,90	62,81
26_B	Willibrorduslaan 11	4,50	62,39	59,49	53,17	63,07
27_A	Willibrorduslaan 13	1,50	62,16	59,26	52,94	62,84
27_B	Willibrorduslaan 13	4,50	62,44	59,53	53,21	63,11
28_A	Willibrorduslaan 14	1,50	60,91	58,02	51,69	61,59
28_B	Willibrorduslaan 14	4,50	61,35	58,45	52,12	62,03
29_A	Willibrorduslaan 15	1,50	62,19	59,28	52,96	62,86
29_B	Willibrorduslaan 15	4,50	62,47	59,56	53,25	63,15
30_A	Willibrorduslaan 16	1,50	62,31	59,41	53,09	62,99
30_B	Willibrorduslaan 16	4,50	62,56	59,66	53,34	63,24
31_A	Willibrorduslaan 17	1,50	62,15	59,25	52,92	62,83
31_B	Willibrorduslaan 17	4,50	62,43	59,52	53,21	63,11
32_A	Willibrorduslaan 18	1,50	62,38	59,48	53,16	63,06
32_B	Willibrorduslaan 18	4,50	62,64	59,74	53,41	63,32
33_A	Willibrorduslaan 19	1,50	62,22	59,32	53,00	62,90
33_B	Willibrorduslaan 19	4,50	62,50	59,59	53,28	63,18
34_A	Willibrorduslaan 20	1,50	62,29	59,40	53,07	62,97
34_B	Willibrorduslaan 20	4,50	62,59	59,68	53,36	63,26
35_A	Willibrorduslaan 24	1,50	62,31	59,40	53,08	62,98
35_B	Willibrorduslaan 24	4,50	62,62	59,70	53,40	63,29
36_A	Willibrorduslaan 25	1,50	62,43	59,47	53,21	63,10
36_B	Willibrorduslaan 25	4,50	62,68	59,71	53,47	63,35
37_A	Willibrorduslaan 26	1,50	62,31	59,39	53,08	62,98
37_B	Willibrorduslaan 26	4,50	62,60	59,68	53,38	63,27
38_A	Willibrorduslaan 27	1,50	62,70	59,50	53,53	63,33
38_B	Willibrorduslaan 27	4,50	62,93	59,74	53,76	63,56
39_A	Willibrorduslaan 28	1,50	62,34	59,38	53,13	63,01
39_B	Willibrorduslaan 28	4,50	62,59	59,63	53,38	63,26
40_A	Willibrorduslaan 29	1,50	62,71	59,51	53,55	63,34
40_B	Willibrorduslaan 29	4,50	62,96	59,75	53,80	63,59
41_A	Willibrorduslaan 30	1,50	62,37	59,39	53,16	63,03
41_B	Willibrorduslaan 30	4,50	62,62	59,63	53,41	63,28
42_A	Willibrorduslaan 31	1,50	62,71	59,47	53,55	63,33
42_B	Willibrorduslaan 31	4,50	63,00	59,77	53,85	63,63
43_A	Willibrorduslaan 32	1,50	62,77	59,57	53,61	63,40
43_B	Willibrorduslaan 32	4,50	62,99	59,79	53,83	63,62
44_A	Willibrorduslaan 33	1,50	62,73	59,49	53,58	63,36
44_B	Willibrorduslaan 33	4,50	63,04	59,79	53,89	63,66

Alle getoonde dB-waarden zijn A-gewogen

Rapport: Resultatentabel
 Model: model zonder maatregelen
 LAeq totaalresultaten voor toetspunten
 Groep: Willibrorduslaan/Schadewijkstraat
 Groepsreductie: Nee

Naam	Toetspunt	Omschrijving	Hoogte	Dag	Avond	Nacht	Lden
	45_A	Willibrorduslaan 34	1,50	62,76	59,54	53,60	63,39
	45_B	Willibrorduslaan 34	4,50	62,98	59,77	53,83	63,61
	46_B	Willibrorduslaan 35A	4,50	63,16	59,90	54,01	63,78
	47_A	Willibrorduslaan 36	1,50	62,60	59,35	53,45	63,22
	47_B	Willibrorduslaan 36	4,50	62,86	59,61	53,71	63,48
	48_A	Willibrorduslaan 37	1,50	63,07	59,81	53,92	63,69
	49_A	Willibrorduslaan 38	1,50	62,59	59,33	53,43	63,21
	49_B	Willibrorduslaan 38	4,50	62,85	59,59	53,69	63,47
	50_A	Willibrorduslaan 39	1,50	62,81	59,55	53,66	63,43
	50_B	Willibrorduslaan 39	4,50	63,06	59,80	53,91	63,68
	51_A	Willibrorduslaan 40	1,50	62,66	59,40	53,50	63,28
	51_B	Willibrorduslaan 40	4,50	62,92	59,66	53,77	63,54
	52_A	Willibrorduslaan 41	1,50	62,84	59,58	53,69	63,46
	52_B	Willibrorduslaan 41	4,50	63,07	59,81	53,92	63,69
	53_A	Willibrorduslaan 42	1,50	62,51	59,25	53,36	63,13
	53_B	Willibrorduslaan 42	4,50	62,78	59,53	53,63	63,40
	54_A	Willibrorduslaan 44	1,50	62,43	59,17	53,27	63,05
	54_B	Willibrorduslaan 44	4,50	62,71	59,44	53,56	63,33
	55_A	Willibrorduslaan 45	1,50	62,79	59,53	53,64	63,41
	55_B	Willibrorduslaan 45	4,50	63,04	59,78	53,89	63,66
	56_A	Willibrorduslaan 46	1,50	62,46	59,20	53,31	63,08
	56_B	Willibrorduslaan 46	4,50	62,74	59,48	53,59	63,36
	57_A	Willibrorduslaan 47	1,50	62,70	59,44	53,54	63,32
	57_B	Willibrorduslaan 47	4,50	62,97	59,70	53,82	63,59
	58_A	Willibrorduslaan 48	1,50	62,58	59,32	53,43	63,20
	58_B	Willibrorduslaan 48	4,50	62,85	59,59	53,70	63,47
	59_A	Willibrorduslaan 49	1,50	63,28	60,03	54,13	63,90
	59_B	Willibrorduslaan 49	4,50	63,55	60,29	54,40	64,17
	60_A	Willibrorduslaan 50	1,50	62,69	59,43	53,54	63,31
	60_B	Willibrorduslaan 50	4,50	62,95	59,69	53,80	63,57
	61_A	Willibrorduslaan 50A	1,50	62,91	59,65	53,76	63,53
	61_B	Willibrorduslaan 50A	4,50	63,16	59,89	54,01	63,78
	62_A	Willibrorduslaan 50B	1,50	62,71	59,44	53,56	63,33
	62_B	Willibrorduslaan 50B	4,50	63,03	59,76	53,88	63,65
	63_A	Willibrorduslaan 51	1,50	63,64	60,38	54,49	64,26
	63_B	Willibrorduslaan 51	4,50	63,85	60,58	54,70	64,47
	64_A	Willibrorduslaan 52	1,50	62,48	59,22	53,33	63,10
	64_B	Willibrorduslaan 52	4,50	62,83	59,56	53,68	63,45
	65_A	Willibrorduslaan 54	1,50	62,52	59,25	53,37	63,14
	65_B	Willibrorduslaan 54	4,50	62,85	59,58	53,70	63,47
	67_A	Willibrorduslaan 55A	1,50	64,38	61,09	55,23	65,00
	67_B	Willibrorduslaan 55A	4,50	64,46	61,18	55,32	65,08
	68_A	Willibrorduslaan 55B	1,50	64,54	61,25	55,39	65,16
	68_B	Willibrorduslaan 55B	4,50	64,61	61,33	55,47	65,23
	69_A	Willibrorduslaan 56	1,50	62,82	59,55	53,67	63,44
	69_B	Willibrorduslaan 56	4,50	63,13	59,85	53,98	63,75
	70_A	Willibrorduslaan 58	1,50	62,95	59,69	53,81	63,58
	70_B	Willibrorduslaan 58	4,50	63,26	59,98	54,11	63,88
	71_B	Willibrorduslaan 59	4,50	65,86	62,56	56,71	66,47
	72_A	Willibrorduslaan 60	1,50	63,19	59,92	54,04	63,81
	72_B	Willibrorduslaan 60	4,50	63,45	60,18	54,31	64,07
	73_A	Willibrorduslaan 62	1,50	63,24	59,97	54,09	63,86
	73_B	Willibrorduslaan 62	4,50	63,49	60,22	54,35	64,11
	74_A	Willibrorduslaan 64	1,50	63,55	60,27	54,41	64,17
	74_B	Willibrorduslaan 64	4,50	63,81	60,52	54,66	64,43
	75_A	Willibrorduslaan 66	1,50	63,62	60,34	54,47	64,24
	75_B	Willibrorduslaan 66	4,50	63,88	60,59	54,73	64,50
	76_A	Willibrorduslaan 68	1,50	63,69	60,40	54,54	64,31
	76_B	Willibrorduslaan 68	4,50	63,97	60,68	54,83	64,59
	77_A	Willibrorduslaan 70	1,50	63,68	60,39	54,53	64,30
	77_B	Willibrorduslaan 70	4,50	63,96	60,66	54,81	64,57
	78_A	Willibrorduslaan 72	1,50	63,81	60,52	54,66	64,43
	78_B	Willibrorduslaan 72	4,50	64,04	60,75	54,90	64,66
	79_A	Willibrorduslaan 74	1,50	63,88	60,59	54,73	64,50
	79_B	Willibrorduslaan 74	4,50	64,13	60,83	54,99	64,75
	80_A	Willibrorduslaan 76	1,50	63,84	60,54	54,69	64,45
	80_B	Willibrorduslaan 76	4,50	64,08	60,77	54,94	64,70
	81_A	Willibrorduslaan 78	1,50	63,85	60,54	54,70	64,46
	81_B	Willibrorduslaan 78	4,50	64,06	60,74	54,92	64,67
	82_A	Willibrorduslaan 80	1,50	66,65	63,28	57,52	67,26
	82_B	Willibrorduslaan 80	4,50	66,33	62,96	57,20	66,94
	83_A	Willibrorduslaan 88	1,50	66,10	62,69	56,96	66,69
	83_B	Willibrorduslaan 88	4,50	66,22	62,81	57,08	66,81

Alle getoonde dB-waarden zijn A-gewogen

Rapport: Resultatentabel
 Model: model zonder maatregelen
 LAeq totaalresultaten voor toetspunten
 Groep: wegen 50 km/u of meer
 Groepsreductie: Nee

Naam Toetspunt	Omschrijving	Hoogte	Dag	Avond	Nacht	Lden
01_A	Gebr. Hoeksstraat 45	1,50	64,82	61,54	55,69	65,45
01_B	Gebr. Hoeksstraat 45	4,50	64,84	61,55	55,72	65,47
02_A	Kerkstraat 2A	1,50	62,75	59,72	53,45	63,37
02_B	Kerkstraat 2A	4,50	62,79	59,77	53,55	63,43
03_A	Kerkstraat 5	1,50	63,50	60,46	54,17	64,11
03_B	Kerkstraat 5	4,50	63,56	60,53	54,27	64,19
04_A	Kerkstraat 19A	1,50	63,92	60,87	54,58	64,52
04_B	Kerkstraat 19A	4,50	63,82	60,77	54,49	64,43
05_A	Kerkstraat 21	1,50	65,40	62,36	56,06	66,01
05_B	Kerkstraat 21	4,50	65,02	61,97	55,69	65,63
06_A	Kerkstraat 24	1,50	63,23	60,19	53,90	63,84
06_B	Kerkstraat 24	4,50	63,30	60,25	53,98	63,91
07_A	Kerkstraat 25	1,50	64,82	61,77	55,47	65,42
07_B	Kerkstraat 25	4,50	64,61	61,56	55,28	65,22
08_A	Kerkstraat 25A	1,50	64,79	61,75	55,45	65,40
08_B	Kerkstraat 25A	4,50	64,58	61,54	55,26	65,19
09_A	Kerkstraat 26	1,50	63,24	60,19	53,90	63,84
09_B	Kerkstraat 26	4,50	63,26	60,22	53,94	63,87
10_A	Kerkstraat 30	1,50	64,21	61,16	54,86	64,81
10_B	Kerkstraat 30	4,50	63,98	60,93	54,65	64,59
11_A	Quackelaer 73	1,50	63,33	60,44	54,17	64,03
11_B	Quackelaer 73	4,50	63,55	60,65	54,47	64,28
12_B	Runstraat 4	4,50	62,98	60,08	53,89	63,70
13_A	Schadewijkstraat 1	1,50	66,86	63,69	57,51	67,43
13_B	Schadewijkstraat 1	4,50	66,67	63,48	57,35	67,25
14_A	Willibrorduslaan 3A	1,50	63,00	60,11	53,84	63,70
14_B	Willibrorduslaan 3A	4,50	63,25	60,35	54,17	63,98
15_A	Willibrorduslaan 6	1,50	59,47	56,58	50,42	60,21
15_B	Willibrorduslaan 6	4,50	60,36	57,46	51,44	61,14
16_B	Willibrorduslaan 10	6,00	59,41	56,53	50,35	60,15
17_B	Willibrorduslaan 10A	6,00	59,61	56,72	50,63	60,37
18_B	Willibrorduslaan 10B	6,00	59,67	56,78	50,70	60,44
19_B	Willibrorduslaan 10C	6,00	59,67	56,79	50,71	60,44
20_B	Willibrorduslaan 10D	6,00	59,61	56,73	50,67	60,39
21_B	Willibrorduslaan 10E	6,00	59,59	56,71	50,68	60,38
22_B	Willibrorduslaan 10F	6,00	59,52	56,64	50,60	60,31
23_B	Willibrorduslaan 10G	6,00	59,54	56,66	50,63	60,33
24_B	Willibrorduslaan 10H	6,00	59,61	56,73	50,70	60,40
25_B	Willibrorduslaan 10I	6,00	59,83	56,94	50,91	60,62
26_A	Willibrorduslaan 11	1,50	62,21	59,31	53,07	62,92
26_B	Willibrorduslaan 11	4,50	62,53	59,63	53,47	63,26
27_A	Willibrorduslaan 13	1,50	62,24	59,34	53,09	62,94
27_B	Willibrorduslaan 13	4,50	62,57	59,67	53,51	63,30
28_A	Willibrorduslaan 14	1,50	61,03	58,13	51,93	61,75
28_B	Willibrorduslaan 14	4,50	61,55	58,66	52,58	62,32
29_A	Willibrorduslaan 15	1,50	62,26	59,36	53,12	62,97
29_B	Willibrorduslaan 15	4,50	62,60	59,69	53,53	63,33
30_A	Willibrorduslaan 16	1,50	62,39	59,49	53,26	63,10
30_B	Willibrorduslaan 16	4,50	62,73	59,84	53,73	63,49
31_A	Willibrorduslaan 17	1,50	62,22	59,32	53,07	62,92
31_B	Willibrorduslaan 17	4,50	62,56	59,66	53,49	63,29
32_A	Willibrorduslaan 18	1,50	62,45	59,55	53,32	63,16
32_B	Willibrorduslaan 18	4,50	62,80	59,91	53,80	63,56
33_A	Willibrorduslaan 19	1,50	62,29	59,38	53,13	62,99
33_B	Willibrorduslaan 19	4,50	62,60	59,69	53,49	63,31
34_A	Willibrorduslaan 20	1,50	62,36	59,47	53,23	63,07
34_B	Willibrorduslaan 20	4,50	62,73	59,82	53,69	63,47
35_A	Willibrorduslaan 24	1,50	62,36	59,46	53,22	63,07
35_B	Willibrorduslaan 24	4,50	62,73	59,82	53,66	63,46
36_A	Willibrorduslaan 25	1,50	62,48	59,53	53,33	63,17
36_B	Willibrorduslaan 25	4,50	62,78	59,82	53,69	63,49
37_A	Willibrorduslaan 26	1,50	62,36	59,45	53,22	63,06
37_B	Willibrorduslaan 26	4,50	62,72	59,80	53,67	63,45
38_A	Willibrorduslaan 27	1,50	62,74	59,55	53,62	63,39
38_B	Willibrorduslaan 27	4,50	63,01	59,83	53,95	63,68
39_A	Willibrorduslaan 28	1,50	62,38	59,43	53,23	63,07
39_B	Willibrorduslaan 28	4,50	62,70	59,74	53,64	63,42
40_A	Willibrorduslaan 29	1,50	62,75	59,55	53,64	63,40
40_B	Willibrorduslaan 29	4,50	63,04	59,84	53,97	63,70
41_A	Willibrorduslaan 30	1,50	62,41	59,44	53,27	63,10
41_B	Willibrorduslaan 30	4,50	62,72	59,74	53,67	63,44
42_A	Willibrorduslaan 31	1,50	62,74	59,51	53,63	63,38
42_B	Willibrorduslaan 31	4,50	63,07	59,84	53,99	63,72
43_A	Willibrorduslaan 32	1,50	62,82	59,61	53,71	63,47
43_B	Willibrorduslaan 32	4,50	63,11	59,92	54,10	63,80
44_A	Willibrorduslaan 33	1,50	62,77	59,53	53,65	63,41
44_B	Willibrorduslaan 33	4,50	63,10	59,86	54,02	63,75

Alle getoonde dB-waarden zijn A-gewogen

Rapport: Resultatentabel
 Model: model zonder maatregelen
 L_{Aeq} totaalresultaten voor toetspunten
 Groep: wegen 50 km/u of meer
 Groepsreductie: Nee

Naam Toetspunt	Omschrijving	Hoogte	Dag	Avond	Nacht	Lden
45_A	Willibrorduslaan 34	1,50	62,80	59,58	53,70	63,45
45_B	Willibrorduslaan 34	4,50	63,09	59,89	54,08	63,78
46_B	Willibrorduslaan 35A	4,50	63,22	59,97	54,15	63,87
47_A	Willibrorduslaan 36	1,50	62,64	59,40	53,54	63,28
47_B	Willibrorduslaan 36	4,50	62,97	59,73	53,96	63,65
48_A	Willibrorduslaan 37	1,50	63,10	59,85	53,99	63,74
49_A	Willibrorduslaan 38	1,50	62,63	59,38	53,53	63,27
49_B	Willibrorduslaan 38	4,50	62,94	59,70	53,93	63,62
50_A	Willibrorduslaan 39	1,50	62,84	59,58	53,72	63,47
50_B	Willibrorduslaan 39	4,50	63,12	59,87	54,04	63,77
51_A	Willibrorduslaan 40	1,50	62,69	59,44	53,59	63,33
51_B	Willibrorduslaan 40	4,50	63,00	59,76	53,97	63,67
52_A	Willibrorduslaan 41	1,50	62,87	59,61	53,75	63,50
52_B	Willibrorduslaan 41	4,50	63,13	59,88	54,06	63,78
53_A	Willibrorduslaan 42	1,50	62,55	59,30	53,45	63,19
53_B	Willibrorduslaan 42	4,50	62,86	59,62	53,82	63,53
54_A	Willibrorduslaan 44	1,50	62,47	59,21	53,37	63,11
54_B	Willibrorduslaan 44	4,50	62,79	59,54	53,75	63,45
55_A	Willibrorduslaan 45	1,50	62,83	59,57	53,71	63,46
55_B	Willibrorduslaan 45	4,50	63,11	59,85	54,03	63,76
56_A	Willibrorduslaan 46	1,50	62,49	59,24	53,39	63,13
56_B	Willibrorduslaan 46	4,50	62,82	59,56	53,76	63,47
57_A	Willibrorduslaan 47	1,50	62,73	59,48	53,62	63,37
57_B	Willibrorduslaan 47	4,50	63,03	59,77	53,95	63,68
58_A	Willibrorduslaan 48	1,50	62,61	59,36	53,51	63,25
58_B	Willibrorduslaan 48	4,50	62,92	59,67	53,87	63,58
59_A	Willibrorduslaan 49	1,50	63,31	60,06	54,19	63,95
59_B	Willibrorduslaan 49	4,50	63,59	60,34	54,50	64,24
60_A	Willibrorduslaan 50	1,50	62,72	59,46	53,60	63,35
60_B	Willibrorduslaan 50	4,50	63,02	59,76	53,96	63,67
61_A	Willibrorduslaan 50A	1,50	62,94	59,68	53,82	63,57
61_B	Willibrorduslaan 50A	4,50	63,22	59,96	54,15	63,87
62_A	Willibrorduslaan 50B	1,50	62,74	59,47	53,61	63,37
62_B	Willibrorduslaan 50B	4,50	63,08	59,82	54,00	63,73
63_A	Willibrorduslaan 51	1,50	63,66	60,40	54,54	64,29
63_B	Willibrorduslaan 51	4,50	63,89	60,63	54,79	64,53
64_A	Willibrorduslaan 52	1,50	62,52	59,26	53,40	63,15
64_B	Willibrorduslaan 52	4,50	62,90	59,63	53,82	63,55
65_A	Willibrorduslaan 54	1,50	62,56	59,29	53,43	63,19
65_B	Willibrorduslaan 54	4,50	62,92	59,65	53,85	63,57
67_A	Willibrorduslaan 55A	1,50	64,41	61,12	55,28	65,03
67_B	Willibrorduslaan 55A	4,50	64,51	61,23	55,41	65,15
68_A	Willibrorduslaan 55B	1,50	64,57	61,29	55,44	65,20
68_B	Willibrorduslaan 55B	4,50	64,66	61,38	55,55	65,29
69_A	Willibrorduslaan 56	1,50	62,86	59,59	53,74	63,49
69_B	Willibrorduslaan 56	4,50	63,20	59,93	54,13	63,85
70_A	Willibrorduslaan 58	1,50	62,99	59,73	53,87	63,62
70_B	Willibrorduslaan 58	4,50	63,33	60,06	54,25	63,98
71_B	Willibrorduslaan 59	4,50	65,96	62,67	56,83	66,58
72_A	Willibrorduslaan 60	1,50	63,23	59,96	54,11	63,86
72_B	Willibrorduslaan 60	4,50	63,52	60,25	54,43	64,16
73_A	Willibrorduslaan 62	1,50	63,28	60,01	54,15	63,91
73_B	Willibrorduslaan 62	4,50	63,55	60,28	54,46	64,19
74_A	Willibrorduslaan 64	1,50	63,60	60,32	54,47	64,23
74_B	Willibrorduslaan 64	4,50	63,87	60,59	54,76	64,50
75_A	Willibrorduslaan 66	1,50	63,67	60,39	54,54	64,30
75_B	Willibrorduslaan 66	4,50	63,95	60,67	54,84	64,58
76_A	Willibrorduslaan 68	1,50	63,76	60,48	54,62	64,38
76_B	Willibrorduslaan 68	4,50	64,07	60,79	54,97	64,71
77_A	Willibrorduslaan 70	1,50	63,77	60,49	54,64	64,40
77_B	Willibrorduslaan 70	4,50	64,09	60,80	54,98	64,72
78_A	Willibrorduslaan 72	1,50	63,95	60,67	54,82	64,58
78_B	Willibrorduslaan 72	4,50	64,25	60,97	55,14	64,88
79_A	Willibrorduslaan 74	1,50	64,06	60,78	54,93	64,69
79_B	Willibrorduslaan 74	4,50	64,39	61,10	55,27	65,02
80_A	Willibrorduslaan 76	1,50	64,11	60,82	54,98	64,73
80_B	Willibrorduslaan 76	4,50	64,45	61,16	55,33	65,08
81_A	Willibrorduslaan 78	1,50	64,15	60,85	55,01	64,77
81_B	Willibrorduslaan 78	4,50	64,47	61,17	55,35	65,09
82_A	Willibrorduslaan 80	1,50	67,11	63,77	57,97	67,72
82_B	Willibrorduslaan 80	4,50	66,89	63,55	57,76	67,50
83_A	Willibrorduslaan 88	1,50	66,64	63,23	57,50	67,23
83_B	Willibrorduslaan 88	4,50	66,89	63,48	57,77	67,49

Alle getoonde dB-waarden zijn A-gewogen

**Saneringsproject Willibrorduslaan,
Kerkstraat Eersel
Met maatregelen
Peiljaar 2033**

			excl. aftrek	hoogste waarde per woning	afgerond (excl. aftrek)	aftrek	afgerond incl. aftrek		Cumulatief (excl. aftrek) Lden
Naam	Omschrijving	Hoogte	Lden					Maatgevende weg	Lden
01_A	Gebr. Hoeksstraat 45	1,5	65,38	65,38	65	5	60	Willibrorduslaan	65,41
01_B	Gebr. Hoeksstraat 45	4,5	65,37					Willibrorduslaan	65,41
02_A	Kerkstraat 2A	1,5	62,27					Kerkstraat	62,33
02_B	Kerkstraat 2A	4,5	62,37	62,37	62	5	57	Kerkstraat	62,49
03_A	Kerkstraat 5	1,5	61,86					Kerkstraat	61,89
03_B	Kerkstraat 5	4,5	61,93	61,93	62	5	57	Kerkstraat	62,01
04_A	Kerkstraat 19A	1,5	62,17	62,17	62	5	57	Kerkstraat	62,19
04_B	Kerkstraat 19A	4,5	62,03					Kerkstraat	62,09
05_A	Kerkstraat 21	1,5	63,63	63,63	64	5	59	Kerkstraat	63,65
05_B	Kerkstraat 21	4,5	63,21					Kerkstraat	63,27
06_A	Kerkstraat 24	1,5	61,48					Kerkstraat	61,51
06_B	Kerkstraat 24	4,5	61,51	61,51	62	5	57	Kerkstraat	61,58
07_A	Kerkstraat 25	1,5	63,05	63,05	63	5	58	Kerkstraat	63,07
07_B	Kerkstraat 25	4,5	62,82					Kerkstraat	62,87
08_A	Kerkstraat 25A	1,5	63,03	63,03	63	5	58	Kerkstraat	63,05
08_B	Kerkstraat 25A	4,5	62,79					Kerkstraat	62,85
09_A	Kerkstraat 26	1,5	61,48	61,48	61	5	56	Kerkstraat	61,51
09_B	Kerkstraat 26	4,5	61,47					Kerkstraat	61,53
10_A	Kerkstraat 30	1,5	62,44	62,44	62	5	57	Kerkstraat	62,48
10_B	Kerkstraat 30	4,5	62,2					Kerkstraat	62,25
11_A	Quackelaer 73	1,5	63,93					Willibrorduslaan	64,03
11_B	Quackelaer 73	4,5	64,07	64,07	64	5	59	Willibrorduslaan	64,27
12_B	Runstraat 4	4,5	63,45	63,45	63	5	58	Willibrorduslaan	63,7
13_A	Schadewijkstraat 1	1,5	65,03	65,03	65	5	60	Willibrorduslaan	65,31
13_B	Schadewijkstraat 1	4,5	64,82					Willibrorduslaan	65,24
14_A	Willibrorduslaan 3A	1,5	63,49					Willibrorduslaan	63,7
14_B	Willibrorduslaan 3A	4,5	63,62	63,62	64	5	59	Willibrorduslaan	63,98
15_A	Willibrorduslaan 6	1,5	59,84					Willibrorduslaan	60,21
15_B	Willibrorduslaan 6	4,5	60,59	60,59	61	5	56	Willibrorduslaan	61,14
16_B	Willibrorduslaan 10	6	59,94	59,94	60	5	55	Willibrorduslaan	60,15
17_B	Willibrorduslaan 10A	6	60,05	60,05	60	5	55	Willibrorduslaan	60,37
18_B	Willibrorduslaan 10B	6	60,09	60,09	60	5	55	Willibrorduslaan	60,44
19_B	Willibrorduslaan 10C	6	60,08	60,08	60	5	55	Willibrorduslaan	60,44
20_B	Willibrorduslaan 10D	6	60	60	60	5	55	Willibrorduslaan	60,39
21_B	Willibrorduslaan 10E	6	59,95	59,95	60	5	55	Willibrorduslaan	60,38
22_B	Willibrorduslaan 10F	6	59,89	59,89	60	5	55	Willibrorduslaan	60,31
23_B	Willibrorduslaan 10G	6	59,91	59,91	60	5	55	Willibrorduslaan	60,33
24_B	Willibrorduslaan 10H	6	59,99	59,99	60	5	55	Willibrorduslaan	60,4
25_B	Willibrorduslaan 10I	6	60,23	60,23	60	5	55	Willibrorduslaan	60,62
26_A	Willibrorduslaan 11	1,5	62,8					Willibrorduslaan	62,91
26_B	Willibrorduslaan 11	4,5	63,07	63,07	63	5	58	Willibrorduslaan	63,26
27_A	Willibrorduslaan 13	1,5	62,84					Willibrorduslaan	62,94
27_B	Willibrorduslaan 13	4,5	63,11	63,11	63	5	58	Willibrorduslaan	63,3
28_A	Willibrorduslaan 14	1,5	61,59					Willibrorduslaan	61,75
28_B	Willibrorduslaan 14	4,5	62,03	62,03	62	5	57	Willibrorduslaan	62,31
29_A	Willibrorduslaan 15	1,5	62,86					Willibrorduslaan	62,97
29_B	Willibrorduslaan 15	4,5	63,14	63,14	63	5	58	Willibrorduslaan	63,32
30_A	Willibrorduslaan 16	1,5	62,99					Willibrorduslaan	63,1
30_B	Willibrorduslaan 16	4,5	63,24	63,24	63	5	58	Willibrorduslaan	63,49
31_A	Willibrorduslaan 17	1,5	62,82					Willibrorduslaan	62,92
31_B	Willibrorduslaan 17	4,5	63,1	63,1	63	5	58	Willibrorduslaan	63,29
32_A	Willibrorduslaan 18	1,5	63,06					Willibrorduslaan	63,16
32_B	Willibrorduslaan 18	4,5	63,32	63,32	63	5	58	Willibrorduslaan	63,56
33_A	Willibrorduslaan 19	1,5	62,9					Willibrorduslaan	62,98
33_B	Willibrorduslaan 19	4,5	63,17	63,17	63	5	58	Willibrorduslaan	63,31
34_A	Willibrorduslaan 20	1,5	62,97					Willibrorduslaan	63,07
34_B	Willibrorduslaan 20	4,5	63,26	63,26	63	5	58	Willibrorduslaan	63,46
35_A	Willibrorduslaan 24	1,5	62,98					Willibrorduslaan	63,07
35_B	Willibrorduslaan 24	4,5	63,29	63,29	63	5	58	Willibrorduslaan	63,46
36_A	Willibrorduslaan 25	1,5	63,09					Willibrorduslaan	63,17
36_B	Willibrorduslaan 25	4,5	63,34	63,34	63	5	58	Willibrorduslaan	63,49
37_A	Willibrorduslaan 26	1,5	62,98					Willibrorduslaan	63,06
37_B	Willibrorduslaan 26	4,5	63,27	63,27	63	5	58	Willibrorduslaan	63,45
38_A	Willibrorduslaan 27	1,5	63,32					Willibrorduslaan	63,38
38_B	Willibrorduslaan 27	4,5	63,55	63,55	64	5	59	Willibrorduslaan	63,68
39_A	Willibrorduslaan 28	1,5	63,01					Willibrorduslaan	63,07
39_B	Willibrorduslaan 28	4,5	63,26	63,26	63	5	58	Willibrorduslaan	63,42
40_A	Willibrorduslaan 29	1,5	63,34					Willibrorduslaan	63,4
40_B	Willibrorduslaan 29	4,5	63,58	63,58	64	5	59	Willibrorduslaan	63,69
41_A	Willibrorduslaan 30	1,5	63,03					Willibrorduslaan	63,1
41_B	Willibrorduslaan 30	4,5	63,28	63,28	63	5	58	Willibrorduslaan	63,44
42_A	Willibrorduslaan 31	1,5	63,33					Willibrorduslaan	63,38
42_B	Willibrorduslaan 31	4,5	63,62	63,62	64	5	59	Willibrorduslaan	63,72
43_A	Willibrorduslaan 32	1,5	63,4					Willibrorduslaan	63,46

Naam	Omschrijving	Hoogte	excl. aftrek Lden	hoogste waarde per woning	afgerond (excl. aftrek)	aftrek	afgerond incl. aftrek	Maatgevende weg	Cumulatief (excl. aftrek) Lden
43_B	Willibrorduslaan 32	4,5	63,62	63,62	64	5	59	Willibrorduslaan	63,8
44_A	Willibrorduslaan 33	1,5	63,35					Willibrorduslaan	63,4
44_B	Willibrorduslaan 33	4,5	63,65	63,65	64	5	59	Willibrorduslaan	63,75
45_A	Willibrorduslaan 34	1,5	63,39					Willibrorduslaan	63,45
45_B	Willibrorduslaan 34	4,5	63,61	63,61	64	5	59	Willibrorduslaan	63,78
46_B	Willibrorduslaan 35A	4,5	63,77	63,77	64	5	59	Willibrorduslaan	63,87
47_A	Willibrorduslaan 36	1,5	63,22					Willibrorduslaan	63,28
47_B	Willibrorduslaan 36	4,5	63,48	63,48	63	5	58	Willibrorduslaan	63,64
48_A	Willibrorduslaan 37	1,5	63,68	63,68	64	5	59	Willibrorduslaan	63,73
49_A	Willibrorduslaan 38	1,5	63,21					Willibrorduslaan	63,26
49_B	Willibrorduslaan 38	4,5	63,47	63,47	63	5	58	Willibrorduslaan	63,62
50_A	Willibrorduslaan 39	1,5	63,42					Willibrorduslaan	63,46
50_B	Willibrorduslaan 39	4,5	63,67	63,67	64	5	59	Willibrorduslaan	63,76
51_A	Willibrorduslaan 40	1,5	63,28					Willibrorduslaan	63,33
51_B	Willibrorduslaan 40	4,5	63,54	63,54	64	5	59	Willibrorduslaan	63,67
52_A	Willibrorduslaan 41	1,5	63,44					Willibrorduslaan	63,49
52_B	Willibrorduslaan 41	4,5	63,68	63,68	64	5	59	Willibrorduslaan	63,77
53_A	Willibrorduslaan 42	1,5	63,13					Willibrorduslaan	63,19
53_B	Willibrorduslaan 42	4,5	63,4	63,4	63	5	58	Willibrorduslaan	63,53
54_A	Willibrorduslaan 44	1,5	63,05					Willibrorduslaan	63,11
54_B	Willibrorduslaan 44	4,5	63,33	63,33	63	5	58	Willibrorduslaan	63,45
55_A	Willibrorduslaan 45	1,5	63,4					Willibrorduslaan	63,45
55_B	Willibrorduslaan 45	4,5	63,65	63,65	64	5	59	Willibrorduslaan	63,74
56_A	Willibrorduslaan 46	1,5	63,08					Willibrorduslaan	63,13
56_B	Willibrorduslaan 46	4,5	63,36	63,36	63	5	58	Willibrorduslaan	63,47
57_A	Willibrorduslaan 47	1,5	63,3					Willibrorduslaan	63,36
57_B	Willibrorduslaan 47	4,5	63,58	63,58	64	5	59	Willibrorduslaan	63,67
58_A	Willibrorduslaan 48	1,5	63,2					Willibrorduslaan	63,25
58_B	Willibrorduslaan 48	4,5	63,47	63,47	63	5	58	Willibrorduslaan	63,58
59_A	Willibrorduslaan 49	1,5	63,9					Willibrorduslaan	63,94
59_B	Willibrorduslaan 49	4,5	64,17	64,17	64	5	59	Willibrorduslaan	64,23
60_A	Willibrorduslaan 50	1,5	63,3					Willibrorduslaan	63,34
60_B	Willibrorduslaan 50	4,5	63,57	63,57	64	5	59	Willibrorduslaan	63,67
61_A	Willibrorduslaan 50A	1,5	63,53					Willibrorduslaan	63,56
61_B	Willibrorduslaan 50A	4,5	63,78	63,78	64	5	59	Willibrorduslaan	63,87
62_A	Willibrorduslaan 50B	1,5	63,33					Willibrorduslaan	63,37
62_B	Willibrorduslaan 50B	4,5	63,65	63,65	64	5	59	Willibrorduslaan	63,73
63_A	Willibrorduslaan 51	1,5	64,26					Willibrorduslaan	64,29
63_B	Willibrorduslaan 51	4,5	64,47	64,47	64	5	59	Willibrorduslaan	64,53
64_A	Willibrorduslaan 52	1,5	63,08					Willibrorduslaan	63,12
64_B	Willibrorduslaan 52	4,5	63,43	63,43	63	5	58	Willibrorduslaan	63,53
65_A	Willibrorduslaan 54	1,5	63,11					Willibrorduslaan	63,16
65_B	Willibrorduslaan 54	4,5	63,45	63,45	63	5	58	Willibrorduslaan	63,54
67_A	Willibrorduslaan 55A	1,5	64,96					Willibrorduslaan	65
67_B	Willibrorduslaan 55A	4,5	65,04	65,04	65	5	60	Willibrorduslaan	65,1
68_A	Willibrorduslaan 55B	1,5	65,13					Willibrorduslaan	65,18
68_B	Willibrorduslaan 55B	4,5	65,2	65,2	65	5	60	Willibrorduslaan	65,26
69_A	Willibrorduslaan 56	1,5	63,41					Willibrorduslaan	63,46
69_B	Willibrorduslaan 56	4,5	63,72	63,72	64	5	59	Willibrorduslaan	63,82

Rapport: Resultatentabel
 Model: model met maatregelen
 LAeq totaalresultaten voor toetspunten
 Groep: Kerkstraat/Dijk
 Groepsreductie: Nee

Naam Toetspunt	Omschrijving	Hoogte	Dag	Avond	Nacht	Lden
01_A	Gebr. Hoeksstraat 45	1,50	38,08	35,02	28,72	38,67
01_B	Gebr. Hoeksstraat 45	4,50	39,19	36,14	29,84	39,79
02_A	Kerkstraat 2A	1,50	61,66	58,65	52,31	62,27
02_B	Kerkstraat 2A	4,50	61,75	58,75	52,41	62,37
03_A	Kerkstraat 5	1,50	61,24	58,25	51,90	61,86
03_B	Kerkstraat 5	4,50	61,31	58,32	51,97	61,93
04_A	Kerkstraat 19A	1,50	61,55	58,56	52,21	62,17
04_B	Kerkstraat 19A	4,50	61,41	58,42	52,07	62,03
05_A	Kerkstraat 21	1,50	63,02	60,02	53,67	63,63
05_B	Kerkstraat 21	4,50	62,60	59,60	53,25	63,21
06_A	Kerkstraat 24	1,50	60,87	57,88	51,52	61,48
06_B	Kerkstraat 24	4,50	60,89	57,91	51,56	61,51
07_A	Kerkstraat 25	1,50	62,44	59,44	53,09	63,05
07_B	Kerkstraat 25	4,50	62,20	59,21	52,86	62,82
08_A	Kerkstraat 25A	1,50	62,41	59,42	53,07	63,03
08_B	Kerkstraat 25A	4,50	62,17	59,18	52,83	62,79
09_A	Kerkstraat 26	1,50	60,86	57,88	51,52	61,48
09_B	Kerkstraat 26	4,50	60,85	57,87	51,52	61,47
10_A	Kerkstraat 30	1,50	61,83	58,84	52,48	62,44
10_B	Kerkstraat 30	4,50	61,59	58,59	52,24	62,20
11_A	Quackelaer 73	1,50	21,39	18,33	12,03	21,98
11_B	Quackelaer 73	4,50	21,53	18,46	12,17	22,12
12_B	Runstraat 4	4,50	23,41	20,36	14,06	24,01
13_A	Schadewijkstraat 1	1,50	35,30	32,27	25,95	35,91
13_B	Schadewijkstraat 1	4,50	37,09	34,04	27,73	37,69
14_A	Willibrorduslaan 3A	1,50	24,48	21,43	15,13	25,08
14_B	Willibrorduslaan 3A	4,50	25,04	21,98	15,68	25,63
15_A	Willibrorduslaan 6	1,50	19,58	16,51	10,23	20,18
15_B	Willibrorduslaan 6	4,50	21,09	18,03	11,74	21,69
16_B	Willibrorduslaan 10	6,00	22,39	19,30	13,03	22,98
17_B	Willibrorduslaan 10A	6,00	22,80	19,72	13,44	23,39
18_B	Willibrorduslaan 10B	6,00	23,95	20,88	14,60	24,55
19_B	Willibrorduslaan 10C	6,00	23,48	20,42	14,13	24,08
20_B	Willibrorduslaan 10D	6,00	23,75	20,68	14,40	24,35
21_B	Willibrorduslaan 10E	6,00	23,84	20,77	14,49	24,44
22_B	Willibrorduslaan 10F	6,00	23,71	20,64	14,36	24,31
23_B	Willibrorduslaan 10G	6,00	23,20	20,12	13,84	23,79
24_B	Willibrorduslaan 10H	6,00	23,16	20,09	13,81	23,76
25_B	Willibrorduslaan 10I	6,00	22,68	19,61	13,32	23,27
26_A	Willibrorduslaan 11	1,50	23,45	20,39	14,09	24,04
26_B	Willibrorduslaan 11	4,50	23,36	20,28	14,00	23,95
27_A	Willibrorduslaan 13	1,50	24,25	21,20	14,90	24,85
27_B	Willibrorduslaan 13	4,50	24,83	21,78	15,48	25,43
28_A	Willibrorduslaan 14	1,50	23,24	20,19	13,89	23,84
28_B	Willibrorduslaan 14	4,50	24,56	21,52	15,22	25,17
29_A	Willibrorduslaan 15	1,50	24,79	21,75	15,44	25,39
29_B	Willibrorduslaan 15	4,50	23,87	20,79	14,51	24,46
30_A	Willibrorduslaan 16	1,50	24,48	21,41	15,12	25,07
30_B	Willibrorduslaan 16	4,50	25,45	22,38	16,09	26,04
31_A	Willibrorduslaan 17	1,50	24,29	21,24	14,94	24,89
31_B	Willibrorduslaan 17	4,50	25,47	22,43	16,12	26,07
32_A	Willibrorduslaan 18	1,50	24,87	21,80	15,51	25,46
32_B	Willibrorduslaan 18	4,50	25,79	22,72	16,43	26,38
33_A	Willibrorduslaan 19	1,50	24,96	21,91	15,60	25,56
33_B	Willibrorduslaan 19	4,50	25,78	22,75	16,44	26,39
34_A	Willibrorduslaan 20	1,50	25,58	22,52	16,22	26,17
34_B	Willibrorduslaan 20	4,50	26,56	23,49	17,20	27,15
35_A	Willibrorduslaan 24	1,50	27,94	24,89	18,59	28,54
35_B	Willibrorduslaan 24	4,50	28,96	25,91	19,61	29,56
36_A	Willibrorduslaan 25	1,50	26,19	23,15	16,85	26,80
36_B	Willibrorduslaan 25	4,50	26,86	23,82	17,51	27,46
37_A	Willibrorduslaan 26	1,50	28,39	25,34	19,04	28,99
37_B	Willibrorduslaan 26	4,50	29,56	26,52	20,21	30,16
38_A	Willibrorduslaan 27	1,50	26,39	23,35	17,04	26,99
38_B	Willibrorduslaan 27	4,50	27,14	24,10	17,79	27,74
39_A	Willibrorduslaan 28	1,50	28,73	25,68	19,38	29,33
39_B	Willibrorduslaan 28	4,50	30,03	27,01	20,69	30,64
40_A	Willibrorduslaan 29	1,50	26,20	23,14	16,84	26,79
40_B	Willibrorduslaan 29	4,50	26,14	23,08	16,79	26,74
41_A	Willibrorduslaan 30	1,50	28,33	25,27	18,97	28,92
41_B	Willibrorduslaan 30	4,50	29,04	25,99	19,69	29,64
42_A	Willibrorduslaan 31	1,50	26,49	23,43	17,13	27,08
42_B	Willibrorduslaan 31	4,50	26,47	23,39	17,11	27,06
43_A	Willibrorduslaan 32	1,50	27,25	24,20	17,90	27,85
43_B	Willibrorduslaan 32	4,50	28,42	25,36	19,06	29,01
44_A	Willibrorduslaan 33	1,50	26,31	23,26	16,96	26,91
44_B	Willibrorduslaan 33	4,50	26,48	23,42	17,13	27,08

Alle getoonde dB-waarden zijn A-gewogen

Rapport: Resultatentabel
 Model: model met maatregelen
 LAeq totaalresultaten voor toetspunten
 Groep: Kerkstraat/Dijk
 Groepsreductie: Nee

Naam Toetspunt	Omschrijving	Hoogte	Dag	Avond	Nacht	Lden
45_A	Willibrorduslaan 34	1,50	27,26	24,20	17,91	27,86
45_B	Willibrorduslaan 34	4,50	28,24	25,18	18,89	28,84
46_B	Willibrorduslaan 35A	4,50	28,73	25,69	19,39	29,34
47_A	Willibrorduslaan 36	1,50	28,29	25,23	18,93	28,88
47_B	Willibrorduslaan 36	4,50	29,56	26,51	20,21	30,16
48_A	Willibrorduslaan 37	1,50	27,55	24,49	18,20	28,15
49_A	Willibrorduslaan 38	1,50	28,76	25,70	19,40	29,35
49_B	Willibrorduslaan 38	4,50	29,58	26,53	20,23	30,18
50_A	Willibrorduslaan 39	1,50	27,83	24,78	18,48	28,43
50_B	Willibrorduslaan 39	4,50	28,35	25,28	18,99	28,94
51_A	Willibrorduslaan 40	1,50	28,33	25,27	18,97	28,92
51_B	Willibrorduslaan 40	4,50	28,95	25,89	19,60	29,55
52_A	Willibrorduslaan 41	1,50	20,66	17,55	11,30	21,24
52_B	Willibrorduslaan 41	4,50	21,17	18,07	11,81	21,76
53_A	Willibrorduslaan 42	1,50	29,00	25,94	19,65	29,60
53_B	Willibrorduslaan 42	4,50	30,15	27,09	20,79	30,74
54_A	Willibrorduslaan 44	1,50	29,81	26,76	20,46	30,41
54_B	Willibrorduslaan 44	4,50	30,47	27,42	21,12	31,07
55_A	Willibrorduslaan 45	1,50	26,03	22,98	16,68	26,63
55_B	Willibrorduslaan 45	4,50	26,11	23,05	16,76	26,71
56_A	Willibrorduslaan 46	1,50	30,05	26,99	20,70	30,65
56_B	Willibrorduslaan 46	4,50	31,00	27,95	21,65	31,60
57_A	Willibrorduslaan 47	1,50	30,30	27,26	20,95	30,90
57_B	Willibrorduslaan 47	4,50	30,29	27,23	20,93	30,88
58_A	Willibrorduslaan 48	1,50	30,89	27,84	21,54	31,49
58_B	Willibrorduslaan 48	4,50	31,66	28,61	22,31	32,26
59_A	Willibrorduslaan 49	1,50	26,43	23,35	17,07	27,02
59_B	Willibrorduslaan 49	4,50	28,14	25,08	18,79	28,74
60_A	Willibrorduslaan 50	1,50	32,29	29,24	22,94	32,89
60_B	Willibrorduslaan 50	4,50	32,66	29,61	23,31	33,26
61_A	Willibrorduslaan 50A	1,50	34,47	31,43	25,12	35,07
61_B	Willibrorduslaan 50A	4,50	34,26	31,20	24,91	34,86
62_A	Willibrorduslaan 50B	1,50	35,99	32,94	26,63	36,59
62_B	Willibrorduslaan 50B	4,50	35,68	32,61	26,32	36,27
63_A	Willibrorduslaan 51	1,50	24,53	21,44	15,17	25,12
63_B	Willibrorduslaan 51	4,50	25,87	22,78	16,51	26,46
64_A	Willibrorduslaan 52	1,50	35,55	32,50	26,20	36,15
64_B	Willibrorduslaan 52	4,50	35,54	32,48	26,18	36,13
65_A	Willibrorduslaan 54	1,50	35,82	32,77	26,46	36,42
65_B	Willibrorduslaan 54	4,50	35,56	32,51	26,21	36,16
67_A	Willibrorduslaan 55A	1,50	39,70	36,66	30,35	40,30
67_B	Willibrorduslaan 55A	4,50	40,94	37,88	31,58	41,53
68_A	Willibrorduslaan 55B	1,50	41,05	38,01	31,70	41,65
68_B	Willibrorduslaan 55B	4,50	42,36	39,30	33,00	42,95
69_A	Willibrorduslaan 56	1,50	36,36	33,30	27,00	36,95
69_B	Willibrorduslaan 56	4,50	36,16	33,11	26,81	36,76
70_A	Willibrorduslaan 58	1,50	36,77	33,73	27,42	37,37
70_B	Willibrorduslaan 58	4,50	36,64	33,57	27,28	37,23
71_B	Willibrorduslaan 59	4,50	48,20	45,16	38,85	48,80
72_A	Willibrorduslaan 60	1,50	37,09	34,04	27,73	37,69
72_B	Willibrorduslaan 60	4,50	37,87	34,82	28,52	38,47
73_A	Willibrorduslaan 62	1,50	37,40	34,35	28,05	38,00
73_B	Willibrorduslaan 62	4,50	38,09	35,03	28,73	38,68
74_A	Willibrorduslaan 64	1,50	40,42	37,38	31,08	41,03
74_B	Willibrorduslaan 64	4,50	41,49	38,44	32,14	42,09
75_A	Willibrorduslaan 66	1,50	41,12	38,08	31,77	41,72
75_B	Willibrorduslaan 66	4,50	42,31	39,27	32,97	42,92
76_A	Willibrorduslaan 68	1,50	43,39	40,36	34,05	44,00
76_B	Willibrorduslaan 68	4,50	44,79	41,74	35,43	45,39
77_A	Willibrorduslaan 70	1,50	45,05	42,02	35,71	45,66
77_B	Willibrorduslaan 70	4,50	46,41	43,37	37,06	47,01
78_A	Willibrorduslaan 72	1,50	47,89	44,85	38,54	48,49
78_B	Willibrorduslaan 72	4,50	49,43	46,39	40,08	50,03
79_A	Willibrorduslaan 74	1,50	48,82	45,79	39,47	49,43
79_B	Willibrorduslaan 74	4,50	50,48	47,44	41,13	51,08
80_A	Willibrorduslaan 76	1,50	50,54	47,50	41,19	51,14
80_B	Willibrorduslaan 76	4,50	52,26	49,22	42,91	52,86
81_A	Willibrorduslaan 78	1,50	51,48	48,45	42,14	52,09
81_B	Willibrorduslaan 78	4,50	53,11	50,07	43,76	53,71
82_A	Willibrorduslaan 80	1,50	56,68	53,64	47,33	57,28
82_B	Willibrorduslaan 80	4,50	57,20	54,14	47,84	57,79
83_A	Willibrorduslaan 88	1,50	49,54	46,50	40,19	50,14
83_B	Willibrorduslaan 88	4,50	50,80	47,74	41,44	51,39

Alle getoonde dB-waarden zijn A-gewogen

Rapport: Resultatentabel
 Model: model met maatregelen
 LAeq totaalresultaten voor toetspunten
 Groep: Willibrorduslaan/Schadewijkstraat
 Groepsreductie: Nee

Naam Toetspunt	Omschrijving	Hoogte	Dag	Avond	Nacht	Lden
01_A	Gebr. Hoeksstraat 45	1,50	64,76	61,47	55,61	65,38
01_B	Gebr. Hoeksstraat 45	4,50	64,75	61,46	55,60	65,37
02_A	Kerkstraat 2A	1,50	26,50	23,11	17,25	27,06
02_B	Kerkstraat 2A	4,50	28,50	25,12	19,22	29,05
03_A	Kerkstraat 5	1,50	27,85	24,51	18,66	28,44
03_B	Kerkstraat 5	4,50	29,10	25,81	19,90	29,70
04_A	Kerkstraat 19A	1,50	28,01	24,58	18,87	28,60
04_B	Kerkstraat 19A	4,50	29,60	26,20	20,45	30,19
05_A	Kerkstraat 21	1,50	33,78	30,45	24,62	34,38
05_B	Kerkstraat 21	4,50	34,72	31,38	25,55	35,32
06_A	Kerkstraat 24	1,50	29,71	26,31	20,46	30,27
06_B	Kerkstraat 24	4,50	30,12	26,76	20,84	30,68
07_A	Kerkstraat 25	1,50	34,56	31,24	25,40	35,17
07_B	Kerkstraat 25	4,50	34,89	31,54	25,72	35,49
08_A	Kerkstraat 25A	1,50	35,03	31,72	25,88	35,64
08_B	Kerkstraat 25A	4,50	35,10	31,76	25,94	35,70
09_A	Kerkstraat 26	1,50	29,84	26,44	20,57	30,39
09_B	Kerkstraat 26	4,50	30,38	27,01	21,08	30,93
10_A	Kerkstraat 30	1,50	33,52	30,18	24,31	34,10
10_B	Kerkstraat 30	4,50	33,59	30,25	24,37	34,17
11_A	Quackelaer 73	1,50	63,25	60,35	54,03	63,93
11_B	Quackelaer 73	4,50	63,39	60,50	54,17	64,07
12_B	Runstraat 4	4,50	62,77	59,87	53,54	63,45
13_A	Schadewijkstraat 1	1,50	64,44	61,36	55,09	65,03
13_B	Schadewijkstraat 1	4,50	64,23	61,14	54,88	64,82
14_A	Willibrorduslaan 3A	1,50	62,81	59,92	53,58	63,49
14_B	Willibrorduslaan 3A	4,50	62,94	60,04	53,72	63,62
15_A	Willibrorduslaan 6	1,50	59,16	56,28	49,94	59,84
15_B	Willibrorduslaan 6	4,50	59,91	57,02	50,69	60,59
16_B	Willibrorduslaan 10	6,00	59,26	56,37	50,03	59,94
17_B	Willibrorduslaan 10A	6,00	59,37	56,48	50,14	60,05
18_B	Willibrorduslaan 10B	6,00	59,41	56,51	50,18	60,09
19_B	Willibrorduslaan 10C	6,00	59,40	56,51	50,17	60,08
20_B	Willibrorduslaan 10D	6,00	59,32	56,43	50,10	60,00
21_B	Willibrorduslaan 10E	6,00	59,27	56,38	50,05	59,95
22_B	Willibrorduslaan 10F	6,00	59,21	56,32	49,98	59,89
23_B	Willibrorduslaan 10G	6,00	59,23	56,34	50,01	59,91
24_B	Willibrorduslaan 10H	6,00	59,31	56,43	50,08	59,99
25_B	Willibrorduslaan 10I	6,00	59,55	56,66	50,32	60,23
26_A	Willibrorduslaan 11	1,50	62,12	59,22	52,90	62,80
26_B	Willibrorduslaan 11	4,50	62,39	59,49	53,17	63,07
27_A	Willibrorduslaan 13	1,50	62,16	59,26	52,93	62,84
27_B	Willibrorduslaan 13	4,50	62,43	59,53	53,21	63,11
28_A	Willibrorduslaan 14	1,50	60,91	58,02	51,69	61,59
28_B	Willibrorduslaan 14	4,50	61,35	58,45	52,12	62,03
29_A	Willibrorduslaan 15	1,50	62,18	59,28	52,96	62,86
29_B	Willibrorduslaan 15	4,50	62,47	59,56	53,24	63,14
30_A	Willibrorduslaan 16	1,50	62,31	59,41	53,09	62,99
30_B	Willibrorduslaan 16	4,50	62,56	59,66	53,34	63,24
31_A	Willibrorduslaan 17	1,50	62,14	59,25	52,92	62,82
31_B	Willibrorduslaan 17	4,50	62,43	59,52	53,20	63,10
32_A	Willibrorduslaan 18	1,50	62,38	59,48	53,16	63,06
32_B	Willibrorduslaan 18	4,50	62,64	59,74	53,41	63,32
33_A	Willibrorduslaan 19	1,50	62,22	59,31	53,00	62,90
33_B	Willibrorduslaan 19	4,50	62,49	59,58	53,27	63,17
34_A	Willibrorduslaan 20	1,50	62,29	59,40	53,07	62,97
34_B	Willibrorduslaan 20	4,50	62,59	59,68	53,36	63,26
35_A	Willibrorduslaan 24	1,50	62,31	59,40	53,08	62,98
35_B	Willibrorduslaan 24	4,50	62,62	59,70	53,40	63,29
36_A	Willibrorduslaan 25	1,50	62,42	59,47	53,21	63,09
36_B	Willibrorduslaan 25	4,50	62,67	59,71	53,46	63,34
37_A	Willibrorduslaan 26	1,50	62,31	59,39	53,08	62,98
37_B	Willibrorduslaan 26	4,50	62,60	59,68	53,38	63,27
38_A	Willibrorduslaan 27	1,50	62,69	59,50	53,53	63,32
38_B	Willibrorduslaan 27	4,50	62,92	59,73	53,76	63,55
39_A	Willibrorduslaan 28	1,50	62,34	59,38	53,13	63,01
39_B	Willibrorduslaan 28	4,50	62,59	59,63	53,38	63,26
40_A	Willibrorduslaan 29	1,50	62,71	59,50	53,55	63,34
40_B	Willibrorduslaan 29	4,50	62,95	59,75	53,79	63,58
41_A	Willibrorduslaan 30	1,50	62,37	59,39	53,16	63,03
41_B	Willibrorduslaan 30	4,50	62,62	59,63	53,41	63,28
42_A	Willibrorduslaan 31	1,50	62,70	59,46	53,55	63,33
42_B	Willibrorduslaan 31	4,50	63,00	59,76	53,84	63,62
43_A	Willibrorduslaan 32	1,50	62,77	59,57	53,61	63,40
43_B	Willibrorduslaan 32	4,50	62,99	59,79	53,83	63,62
44_A	Willibrorduslaan 33	1,50	62,73	59,49	53,57	63,35
44_B	Willibrorduslaan 33	4,50	63,03	59,78	53,88	63,65

Alle getoonde dB-waarden zijn A-gewogen

Rapport: Resultatentabel
 Model: model met maatregelen
 LAeq totaalresultaten voor toetspunten
 Groep: Willibrorduslaan/Schadewijkstraat
 Groepsreductie: Nee

Naam						
Toetspunt	Omschrijving	Hoogte	Dag	Avond	Nacht	Lden
45_A	Willibrorduslaan 34	1,50	62,76	59,54	53,60	63,39
45_B	Willibrorduslaan 34	4,50	62,98	59,77	53,83	63,61
46_B	Willibrorduslaan 35A	4,50	63,15	59,89	54,00	63,77
47_A	Willibrorduslaan 36	1,50	62,60	59,35	53,45	63,22
47_B	Willibrorduslaan 36	4,50	62,86	59,61	53,71	63,48
48_A	Willibrorduslaan 37	1,50	63,06	59,81	53,91	63,68
49_A	Willibrorduslaan 38	1,50	62,59	59,33	53,43	63,21
49_B	Willibrorduslaan 38	4,50	62,85	59,59	53,69	63,47
50_A	Willibrorduslaan 39	1,50	62,80	59,54	53,65	63,42
50_B	Willibrorduslaan 39	4,50	63,05	59,79	53,90	63,67
51_A	Willibrorduslaan 40	1,50	62,66	59,40	53,50	63,28
51_B	Willibrorduslaan 40	4,50	62,92	59,66	53,77	63,54
52_A	Willibrorduslaan 41	1,50	62,82	59,57	53,67	63,44
52_B	Willibrorduslaan 41	4,50	63,06	59,80	53,91	63,68
53_A	Willibrorduslaan 42	1,50	62,51	59,25	53,36	63,13
53_B	Willibrorduslaan 42	4,50	62,78	59,53	53,63	63,40
54_A	Willibrorduslaan 44	1,50	62,43	59,17	53,27	63,05
54_B	Willibrorduslaan 44	4,50	62,71	59,44	53,56	63,33
55_A	Willibrorduslaan 45	1,50	62,78	59,52	53,63	63,40
55_B	Willibrorduslaan 45	4,50	63,03	59,76	53,88	63,65
56_A	Willibrorduslaan 46	1,50	62,46	59,20	53,31	63,08
56_B	Willibrorduslaan 46	4,50	62,74	59,48	53,59	63,36
57_A	Willibrorduslaan 47	1,50	62,68	59,43	53,53	63,30
57_B	Willibrorduslaan 47	4,50	62,96	59,69	53,81	63,58
58_A	Willibrorduslaan 48	1,50	62,58	59,32	53,43	63,20
58_B	Willibrorduslaan 48	4,50	62,85	59,59	53,70	63,47
59_A	Willibrorduslaan 49	1,50	63,28	60,02	54,13	63,90
59_B	Willibrorduslaan 49	4,50	63,55	60,28	54,39	64,17
60_A	Willibrorduslaan 50	1,50	62,68	59,42	53,53	63,30
60_B	Willibrorduslaan 50	4,50	62,95	59,68	53,80	63,57
61_A	Willibrorduslaan 50A	1,50	62,90	59,64	53,76	63,53
61_B	Willibrorduslaan 50A	4,50	63,16	59,89	54,01	63,78
62_A	Willibrorduslaan 50B	1,50	62,71	59,44	53,56	63,33
62_B	Willibrorduslaan 50B	4,50	63,03	59,76	53,88	63,65
63_A	Willibrorduslaan 51	1,50	63,64	60,38	54,49	64,26
63_B	Willibrorduslaan 51	4,50	63,85	60,58	54,70	64,47
64_A	Willibrorduslaan 52	1,50	62,46	59,20	53,31	63,08
64_B	Willibrorduslaan 52	4,50	62,81	59,54	53,66	63,43
65_A	Willibrorduslaan 54	1,50	62,49	59,22	53,34	63,11
65_B	Willibrorduslaan 54	4,50	62,83	59,55	53,68	63,45
67_A	Willibrorduslaan 55A	1,50	64,35	61,05	55,20	64,96
67_B	Willibrorduslaan 55A	4,50	64,42	61,14	55,28	65,04
68_A	Willibrorduslaan 55B	1,50	64,51	61,23	55,37	65,13
68_B	Willibrorduslaan 55B	4,50	64,58	61,30	55,43	65,20
69_A	Willibrorduslaan 56	1,50	62,79	59,52	53,64	63,41
69_B	Willibrorduslaan 56	4,50	63,10	59,83	53,95	63,72
70_A	Willibrorduslaan 58	1,50	62,92	59,66	53,77	63,54
70_B	Willibrorduslaan 58	4,50	63,23	59,95	54,08	63,85
71_B	Willibrorduslaan 59	4,50	65,65	62,37	56,51	66,27
72_A	Willibrorduslaan 60	1,50	63,16	59,89	54,01	63,78
72_B	Willibrorduslaan 60	4,50	63,42	60,15	54,28	64,04
73_A	Willibrorduslaan 62	1,50	63,21	59,94	54,06	63,83
73_B	Willibrorduslaan 62	4,50	63,46	60,19	54,31	64,08
74_A	Willibrorduslaan 64	1,50	63,51	60,23	54,37	64,13
74_B	Willibrorduslaan 64	4,50	63,75	60,47	54,61	64,37
75_A	Willibrorduslaan 66	1,50	63,58	60,30	54,43	64,20
75_B	Willibrorduslaan 66	4,50	63,82	60,54	54,68	64,44
76_A	Willibrorduslaan 68	1,50	63,63	60,35	54,48	64,25
76_B	Willibrorduslaan 68	4,50	63,89	60,61	54,75	64,51
77_A	Willibrorduslaan 70	1,50	63,60	60,32	54,46	64,22
77_B	Willibrorduslaan 70	4,50	63,86	60,56	54,71	64,47
78_A	Willibrorduslaan 72	1,50	63,69	60,41	54,54	64,31
78_B	Willibrorduslaan 72	4,50	63,87	60,59	54,72	64,49
79_A	Willibrorduslaan 74	1,50	63,69	60,41	54,54	64,31
79_B	Willibrorduslaan 74	4,50	63,85	60,57	54,71	64,47
80_A	Willibrorduslaan 76	1,50	63,51	60,22	54,36	64,13
80_B	Willibrorduslaan 76	4,50	63,62	60,34	54,48	64,24
81_A	Willibrorduslaan 78	1,50	63,39	60,10	54,24	64,01
81_B	Willibrorduslaan 78	4,50	63,49	60,20	54,34	64,11
82_A	Willibrorduslaan 80	1,50	64,14	60,86	54,99	64,76
82_B	Willibrorduslaan 80	4,50	63,90	60,62	54,75	64,52
83_A	Willibrorduslaan 88	1,50	63,45	60,20	54,29	64,07
83_B	Willibrorduslaan 88	4,50	63,52	60,28	54,36	64,14

Alle getoonde dB-waarden zijn A-gewogen

Rapport: Resultatentabel
 Model: model met maatregelen
 LAeq totaalresultaten voor toetspunten
 Groep: wegen 50 km/u of meer
 Groepsreductie: Nee

Naam Toetspunt	Omschrijving	Hoogte	Dag	Avond	Nacht	Lden
01_A	Gebr. Hoeksstraat 45	1,50	64,78	61,50	55,65	65,41
01_B	Gebr. Hoeksstraat 45	4,50	64,78	61,50	55,67	65,41
02_A	Kerkstraat 2A	1,50	61,69	58,70	52,41	62,33
02_B	Kerkstraat 2A	4,50	61,83	58,84	52,62	62,49
03_A	Kerkstraat 5	1,50	61,26	58,28	51,96	61,89
03_B	Kerkstraat 5	4,50	61,37	58,38	52,11	62,01
04_A	Kerkstraat 19A	1,50	61,57	58,58	52,25	62,19
04_B	Kerkstraat 19A	4,50	61,45	58,46	52,17	62,09
05_A	Kerkstraat 21	1,50	63,03	60,04	53,70	63,65
05_B	Kerkstraat 21	4,50	62,64	59,64	53,34	63,27
06_A	Kerkstraat 24	1,50	60,89	57,90	51,57	61,51
06_B	Kerkstraat 24	4,50	60,94	57,96	51,67	61,58
07_A	Kerkstraat 25	1,50	62,45	59,46	53,13	63,07
07_B	Kerkstraat 25	4,50	62,24	59,25	52,95	62,87
08_A	Kerkstraat 25A	1,50	62,43	59,44	53,10	63,05
08_B	Kerkstraat 25A	4,50	62,21	59,23	52,92	62,85
09_A	Kerkstraat 26	1,50	60,88	57,90	51,57	61,51
09_B	Kerkstraat 26	4,50	60,89	57,91	51,60	61,53
10_A	Kerkstraat 30	1,50	61,86	58,86	52,53	62,48
10_B	Kerkstraat 30	4,50	61,62	58,63	52,31	62,25
11_A	Quackelaer 73	1,50	63,33	60,44	54,17	64,03
11_B	Quackelaer 73	4,50	63,54	60,65	54,46	64,27
12_B	Runstraat 4	4,50	62,98	60,08	53,89	63,70
13_A	Schadewijkstraat 1	1,50	64,71	61,61	55,39	65,31
13_B	Schadewijkstraat 1	4,50	64,64	61,52	55,34	65,24
14_A	Willibrorduslaan 3A	1,50	63,00	60,11	53,84	63,70
14_B	Willibrorduslaan 3A	4,50	63,25	60,35	54,17	63,98
15_A	Willibrorduslaan 6	1,50	59,47	56,58	50,42	60,21
15_B	Willibrorduslaan 6	4,50	60,36	57,46	51,44	61,14
16_B	Willibrorduslaan 10	6,00	59,41	56,53	50,35	60,15
17_B	Willibrorduslaan 10A	6,00	59,61	56,72	50,63	60,37
18_B	Willibrorduslaan 10B	6,00	59,67	56,78	50,70	60,44
19_B	Willibrorduslaan 10C	6,00	59,67	56,79	50,70	60,44
20_B	Willibrorduslaan 10D	6,00	59,61	56,73	50,67	60,39
21_B	Willibrorduslaan 10E	6,00	59,59	56,71	50,68	60,38
22_B	Willibrorduslaan 10F	6,00	59,52	56,64	50,60	60,31
23_B	Willibrorduslaan 10G	6,00	59,54	56,66	50,63	60,33
24_B	Willibrorduslaan 10H	6,00	59,61	56,73	50,69	60,40
25_B	Willibrorduslaan 10I	6,00	59,83	56,94	50,91	60,62
26_A	Willibrorduslaan 11	1,50	62,21	59,30	53,07	62,91
26_B	Willibrorduslaan 11	4,50	62,53	59,63	53,47	63,26
27_A	Willibrorduslaan 13	1,50	62,23	59,33	53,09	62,94
27_B	Willibrorduslaan 13	4,50	62,57	59,67	53,51	63,30
28_A	Willibrorduslaan 14	1,50	61,03	58,13	51,93	61,75
28_B	Willibrorduslaan 14	4,50	61,55	58,66	52,57	62,31
29_A	Willibrorduslaan 15	1,50	62,26	59,36	53,12	62,97
29_B	Willibrorduslaan 15	4,50	62,59	59,69	53,52	63,32
30_A	Willibrorduslaan 16	1,50	62,39	59,49	53,26	63,10
30_B	Willibrorduslaan 16	4,50	62,73	59,84	53,73	63,49
31_A	Willibrorduslaan 17	1,50	62,21	59,32	53,07	62,92
31_B	Willibrorduslaan 17	4,50	62,56	59,65	53,49	63,29
32_A	Willibrorduslaan 18	1,50	62,45	59,55	53,32	63,16
32_B	Willibrorduslaan 18	4,50	62,80	59,91	53,80	63,56
33_A	Willibrorduslaan 19	1,50	62,28	59,38	53,13	62,98
33_B	Willibrorduslaan 19	4,50	62,59	59,68	53,49	63,31
34_A	Willibrorduslaan 20	1,50	62,36	59,47	53,23	63,07
34_B	Willibrorduslaan 20	4,50	62,72	59,82	53,69	63,46
35_A	Willibrorduslaan 24	1,50	62,36	59,46	53,22	63,07
35_B	Willibrorduslaan 24	4,50	62,73	59,82	53,66	63,46
36_A	Willibrorduslaan 25	1,50	62,48	59,53	53,33	63,17
36_B	Willibrorduslaan 25	4,50	62,78	59,81	53,69	63,49
37_A	Willibrorduslaan 26	1,50	62,36	59,45	53,22	63,06
37_B	Willibrorduslaan 26	4,50	62,72	59,80	53,67	63,45
38_A	Willibrorduslaan 27	1,50	62,73	59,54	53,62	63,38
38_B	Willibrorduslaan 27	4,50	63,01	59,83	53,95	63,68
39_A	Willibrorduslaan 28	1,50	62,38	59,43	53,23	63,07
39_B	Willibrorduslaan 28	4,50	62,70	59,74	53,64	63,42
40_A	Willibrorduslaan 29	1,50	62,75	59,55	53,63	63,40
40_B	Willibrorduslaan 29	4,50	63,03	59,83	53,96	63,69
41_A	Willibrorduslaan 30	1,50	62,41	59,44	53,27	63,10
41_B	Willibrorduslaan 30	4,50	62,72	59,74	53,67	63,44
42_A	Willibrorduslaan 31	1,50	62,74	59,50	53,62	63,38
42_B	Willibrorduslaan 31	4,50	63,06	59,83	53,99	63,72
43_A	Willibrorduslaan 32	1,50	62,81	59,61	53,71	63,46
43_B	Willibrorduslaan 32	4,50	63,11	59,92	54,10	63,80
44_A	Willibrorduslaan 33	1,50	62,76	59,52	53,64	63,40
44_B	Willibrorduslaan 33	4,50	63,09	59,85	54,02	63,75

Alle getoonde dB-waarden zijn A-gewogen

Rapport: Resultatentabel
 Model: model met maatregelen
 L_{Aeq} totaalresultaten voor toetspunten
 Groep: wegen 50 km/u of meer
 Groepsreductie: Nee

Naam Toetspunt	Omschrijving	Hoogte	Dag	Avond	Nacht	Lden
45_A	Willibrorduslaan 34	1,50	62,80	59,58	53,70	63,45
45_B	Willibrorduslaan 34	4,50	63,09	59,89	54,08	63,78
46_B	Willibrorduslaan 35A	4,50	63,22	59,97	54,14	63,87
47_A	Willibrorduslaan 36	1,50	62,64	59,40	53,54	63,28
47_B	Willibrorduslaan 36	4,50	62,97	59,73	53,95	63,64
48_A	Willibrorduslaan 37	1,50	63,10	59,84	53,98	63,73
49_A	Willibrorduslaan 38	1,50	62,62	59,38	53,52	63,26
49_B	Willibrorduslaan 38	4,50	62,94	59,70	53,93	63,62
50_A	Willibrorduslaan 39	1,50	62,83	59,57	53,71	63,46
50_B	Willibrorduslaan 39	4,50	63,11	59,86	54,03	63,76
51_A	Willibrorduslaan 40	1,50	62,69	59,44	53,59	63,33
51_B	Willibrorduslaan 40	4,50	63,00	59,76	53,97	63,67
52_A	Willibrorduslaan 41	1,50	62,85	59,60	53,74	63,49
52_B	Willibrorduslaan 41	4,50	63,12	59,87	54,05	63,77
53_A	Willibrorduslaan 42	1,50	62,55	59,30	53,45	63,19
53_B	Willibrorduslaan 42	4,50	62,86	59,62	53,82	63,53
54_A	Willibrorduslaan 44	1,50	62,47	59,21	53,37	63,11
54_B	Willibrorduslaan 44	4,50	62,79	59,54	53,75	63,45
55_A	Willibrorduslaan 45	1,50	62,81	59,56	53,70	63,45
55_B	Willibrorduslaan 45	4,50	63,09	59,83	54,02	63,74
56_A	Willibrorduslaan 46	1,50	62,49	59,24	53,38	63,13
56_B	Willibrorduslaan 46	4,50	62,81	59,56	53,76	63,47
57_A	Willibrorduslaan 47	1,50	62,72	59,47	53,61	63,36
57_B	Willibrorduslaan 47	4,50	63,02	59,76	53,94	63,67
58_A	Willibrorduslaan 48	1,50	62,61	59,36	53,51	63,25
58_B	Willibrorduslaan 48	4,50	62,92	59,67	53,87	63,58
59_A	Willibrorduslaan 49	1,50	63,30	60,05	54,18	63,94
59_B	Willibrorduslaan 49	4,50	63,59	60,33	54,49	64,23
60_A	Willibrorduslaan 50	1,50	62,71	59,45	53,59	63,34
60_B	Willibrorduslaan 50	4,50	63,02	59,76	53,95	63,67
61_A	Willibrorduslaan 50A	1,50	62,93	59,67	53,81	63,56
61_B	Willibrorduslaan 50A	4,50	63,22	59,96	54,15	63,87
62_A	Willibrorduslaan 50B	1,50	62,74	59,47	53,61	63,37
62_B	Willibrorduslaan 50B	4,50	63,08	59,82	54,00	63,73
63_A	Willibrorduslaan 51	1,50	63,66	60,40	54,54	64,29
63_B	Willibrorduslaan 51	4,50	63,89	60,62	54,79	64,53
64_A	Willibrorduslaan 52	1,50	62,49	59,23	53,37	63,12
64_B	Willibrorduslaan 52	4,50	62,88	59,61	53,80	63,53
65_A	Willibrorduslaan 54	1,50	62,53	59,26	53,40	63,16
65_B	Willibrorduslaan 54	4,50	62,89	59,63	53,82	63,54
67_A	Willibrorduslaan 55A	1,50	64,37	61,09	55,25	65,00
67_B	Willibrorduslaan 55A	4,50	64,47	61,19	55,36	65,10
68_A	Willibrorduslaan 55B	1,50	64,55	61,27	55,42	65,18
68_B	Willibrorduslaan 55B	4,50	64,63	61,35	55,51	65,26
69_A	Willibrorduslaan 56	1,50	62,83	59,56	53,70	63,46
69_B	Willibrorduslaan 56	4,50	63,17	59,91	54,10	63,82
70_A	Willibrorduslaan 58	1,50	62,96	59,70	53,84	63,59
70_B	Willibrorduslaan 58	4,50	63,30	60,03	54,22	63,95
71_B	Willibrorduslaan 59	4,50	65,76	62,48	56,63	66,39
72_A	Willibrorduslaan 60	1,50	63,20	59,93	54,08	63,83
72_B	Willibrorduslaan 60	4,50	63,49	60,22	54,40	64,13
73_A	Willibrorduslaan 62	1,50	63,25	59,97	54,12	63,88
73_B	Willibrorduslaan 62	4,50	63,52	60,25	54,42	64,16
74_A	Willibrorduslaan 64	1,50	63,56	60,28	54,43	64,19
74_B	Willibrorduslaan 64	4,50	63,82	60,54	54,71	64,45
75_A	Willibrorduslaan 66	1,50	63,63	60,35	54,50	64,26
75_B	Willibrorduslaan 66	4,50	63,89	60,61	54,79	64,53
76_A	Willibrorduslaan 68	1,50	63,70	60,42	54,57	64,33
76_B	Willibrorduslaan 68	4,50	63,99	60,72	54,89	64,63
77_A	Willibrorduslaan 70	1,50	63,70	60,42	54,57	64,33
77_B	Willibrorduslaan 70	4,50	63,99	60,70	54,88	64,62
78_A	Willibrorduslaan 72	1,50	63,83	60,56	54,70	64,46
78_B	Willibrorduslaan 72	4,50	64,08	60,81	54,97	64,71
79_A	Willibrorduslaan 74	1,50	63,87	60,60	54,74	64,50
79_B	Willibrorduslaan 74	4,50	64,12	60,85	55,01	64,75
80_A	Willibrorduslaan 76	1,50	63,79	60,52	54,67	64,42
80_B	Willibrorduslaan 76	4,50	64,03	60,76	54,92	64,66
81_A	Willibrorduslaan 78	1,50	63,71	60,44	54,58	64,34
81_B	Willibrorduslaan 78	4,50	63,94	60,68	54,83	64,58
82_A	Willibrorduslaan 80	1,50	64,91	61,67	55,76	65,54
82_B	Willibrorduslaan 80	4,50	64,82	61,58	55,67	65,45
83_A	Willibrorduslaan 88	1,50	64,39	61,10	55,24	65,01
83_B	Willibrorduslaan 88	4,50	64,70	61,41	55,57	65,32

Alle getoonde dB-waarden zijn A-gewogen

Naam	Omschrijving	Hoogte	zonder maatregelen (Klinkers)	met maatregelen (SMA-NL11)	verschil	Lden voor maatregel, incl aftrek	reductiepunten	opmerking
13_A	Schadewijkstraat 1	1,5	67,27	65,03	-2,24	62	4700	
13_B	Schadewijkstraat 1	4,5	66,99	64,82	-2,17			
80_A	Willibrorduslaan 76	1,5	64,45	64,13	-0,32			verschil < 1 dB
80_B	Willibrorduslaan 76	4,5	64,7	64,24	-0,46			verschil < 1 dB
81_A	Willibrorduslaan 78	1,5	64,46	64,01	-0,45			verschil < 1 dB
81_B	Willibrorduslaan 78	4,5	64,67	64,11	-0,56			verschil < 1 dB
82_A	Willibrorduslaan 80	1,5	67,26	64,76	-2,5	62	4700	
82_B	Willibrorduslaan 80	4,5	66,94	64,52	-2,42			
83_A	Willibrorduslaan 88	1,5	66,69	64,07	-2,62			
83_B	Willibrorduslaan 88	4,5	66,81	64,14	-2,67	62	4700	

Cluster 1 (Willibrorduslaan/Schadewijk)

stil wegdek: 120 meter

breedte: 6,0 m (gemiddeld)

oppervlak: 720 m²

aantal reductiepunten:

14100 conform bijlage 2 van de 'Regeling doelmatigheid'

aantal maatregelpunten:

360 conform bijlage 1 van de 'Regeling doelmatigheid'

Het aantal maatregelpunten is lager dan het aantal reductiepunten, dus de maatregel is doelmatig.

Naam	Omschrijving	Hoogte	zonder maatregelen (Klinkers)	met maatregelen (SMA-NL11)	verschil	Lden voor maatregel, incl aftrek	reductiepunten	opmerking
02_A	Kerkstraat 2A	1,5	63,32	62,27	-1,05	0		
02_B	Kerkstraat 2A	4,5	63,34	62,37	-0,97	58	3600	
03_A	Kerkstraat 5	1,5	64,09	61,86	-2,23	0		
03_B	Kerkstraat 5	4,5	64,13	61,93	-2,2	59	3900	
04_A	Kerkstraat 19A	1,5	64,51	62,17	-2,34	60	4100	
04_B	Kerkstraat 19A	4,5	64,39	62,03	-2,36	0		
05_A	Kerkstraat 21	1,5	65,99	63,63	-2,36	61	4400	
05_B	Kerkstraat 21	4,5	65,59	63,21	-2,38	0		
06_A	Kerkstraat 24	1,5	63,82	61,48	-2,34	0		
06_B	Kerkstraat 24	4,5	63,87	61,51	-2,36	59	3900	
07_A	Kerkstraat 25	1,5	65,4	63,05	-2,35	60	4100	
07_B	Kerkstraat 25	4,5	65,18	62,82	-2,36	0		
08_A	Kerkstraat 25A	1,5	65,37	63,03	-2,34	60	4100	
08_B	Kerkstraat 25A	4,5	65,16	62,79	-2,37	0		
09_A	Kerkstraat 26	1,5	63,83	61,48	-2,35	0		
09_B	Kerkstraat 26	4,5	63,83	61,47	-2,36	59	3900	
10_A	Kerkstraat 30	1,5	64,79	62,44	-2,35	60	4100	
10_B	Kerkstraat 30	4,5	64,56	62,2	-2,36	0		

Cluster 2 (Kerkstraat)

stil wegdek: 245 meter

breedte: 5,7 m

oppervlak: 1.397 m2

aantal reductiepunten: 36100 conform bijlage 2 van de 'Regeling doelmatigheid'

aantal maatregelpunten: 699 conform bijlage 1 van de 'Regeling doelmatigheid'

Het aantal maatregelpunten is lager dan het aantal reductiepunten, dus de maatregel is doelmatig.

**Saneringsproject Willibrorduslaan,
Kerkstraat Eersel
Met maatregelen
Peiljaar 2033**

			excl. aftrek	afgerond (excl. aftrek)		afgerond incl. aftrek		Cumulatief (excl. aftrek) Lden
Naam	Omschrijving	Hoogte	Lden				Maatgevende weg	Lden
01_A	Gebr. Hoeksstraat 45	1,5	65,38	65	5	60	Willibrorduslaan	65,41
01_B	Gebr. Hoeksstraat 45	4,5	65,37	65	5	60	Willibrorduslaan	65,41
02_A	Kerkstraat 2A	1,5	62,27	62	5	57	Kerkstraat	62,33
02_B	Kerkstraat 2A	4,5	62,37	62	5	57	Kerkstraat	62,49
03_A	Kerkstraat 5	1,5	61,86	62	5	57	Kerkstraat	61,89
03_B	Kerkstraat 5	4,5	61,93	62	5	57	Kerkstraat	62,01
04_A	Kerkstraat 19A	1,5	62,17	62	5	57	Kerkstraat	62,19
04_B	Kerkstraat 19A	4,5	62,03	62	5	57	Kerkstraat	62,09
05_A	Kerkstraat 21	1,5	63,63	64	5	59	Kerkstraat	63,65
05_B	Kerkstraat 21	4,5	63,21	63	5	58	Kerkstraat	63,27
06_A	Kerkstraat 24	1,5	61,48	61	5	56	Kerkstraat	61,51
06_B	Kerkstraat 24	4,5	61,51	62	5	57	Kerkstraat	61,58
07_A	Kerkstraat 25	1,5	63,05	63	5	58	Kerkstraat	63,07
07_B	Kerkstraat 25	4,5	62,82	63	5	58	Kerkstraat	62,87
08_A	Kerkstraat 25A	1,5	63,03	63	5	58	Kerkstraat	63,05
08_B	Kerkstraat 25A	4,5	62,79	63	5	58	Kerkstraat	62,85
09_A	Kerkstraat 26	1,5	61,48	61	5	56	Kerkstraat	61,51
09_B	Kerkstraat 26	4,5	61,47	61	5	56	Kerkstraat	61,53
10_A	Kerkstraat 30	1,5	62,44	62	5	57	Kerkstraat	62,48
10_B	Kerkstraat 30	4,5	62,2	62	5	57	Kerkstraat	62,25
11_A	Quackelaer 73	1,5	63,93	64	5	59	Willibrorduslaan	64,03
11_B	Quackelaer 73	4,5	64,07	64	5	59	Willibrorduslaan	64,27
12_B	Runstraat 4	4,5	63,45	63	5	58	Willibrorduslaan	63,7
13_A	Schadewijkstraat 1	1,5	65,03	65	5	60	Willibrorduslaan	65,31
13_B	Schadewijkstraat 1	4,5	64,82	65	5	60	Willibrorduslaan	65,24
14_A	Willibrorduslaan 3A	1,5	63,49	63	5	58	Willibrorduslaan	63,7
14_B	Willibrorduslaan 3A	4,5	63,62	64	5	59	Willibrorduslaan	63,98
15_A	Willibrorduslaan 6	1,5	59,84	60	5	55	Willibrorduslaan	60,21
15_B	Willibrorduslaan 6	4,5	60,59	61	5	56	Willibrorduslaan	61,14
16_B	Willibrorduslaan 10	6	59,94	60	5	55	Willibrorduslaan	60,15
17_B	Willibrorduslaan 10A	6	60,05	60	5	55	Willibrorduslaan	60,37
18_B	Willibrorduslaan 10B	6	60,09	60	5	55	Willibrorduslaan	60,44
19_B	Willibrorduslaan 10C	6	60,08	60	5	55	Willibrorduslaan	60,44
20_B	Willibrorduslaan 10D	6	60	60	5	55	Willibrorduslaan	60,39
21_B	Willibrorduslaan 10E	6	59,95	60	5	55	Willibrorduslaan	60,38
22_B	Willibrorduslaan 10F	6	59,89	60	5	55	Willibrorduslaan	60,31
23_B	Willibrorduslaan 10G	6	59,91	60	5	55	Willibrorduslaan	60,33
24_B	Willibrorduslaan 10H	6	59,99	60	5	55	Willibrorduslaan	60,4
25_B	Willibrorduslaan 10I	6	60,23	60	5	55	Willibrorduslaan	60,62
26_A	Willibrorduslaan 11	1,5	62,8	63	5	58	Willibrorduslaan	62,91
26_B	Willibrorduslaan 11	4,5	63,07	63	5	58	Willibrorduslaan	63,26
27_A	Willibrorduslaan 13	1,5	62,84	63	5	58	Willibrorduslaan	62,94
27_B	Willibrorduslaan 13	4,5	63,11	63	5	58	Willibrorduslaan	63,3
28_A	Willibrorduslaan 14	1,5	61,59	62	5	57	Willibrorduslaan	61,75
28_B	Willibrorduslaan 14	4,5	62,03	62	5	57	Willibrorduslaan	62,31
29_A	Willibrorduslaan 15	1,5	62,86	63	5	58	Willibrorduslaan	62,97
29_B	Willibrorduslaan 15	4,5	63,14	63	5	58	Willibrorduslaan	63,32
30_A	Willibrorduslaan 16	1,5	62,99	63	5	58	Willibrorduslaan	63,1
30_B	Willibrorduslaan 16	4,5	63,24	63	5	58	Willibrorduslaan	63,49
31_A	Willibrorduslaan 17	1,5	62,82	63	5	58	Willibrorduslaan	62,92
31_B	Willibrorduslaan 17	4,5	63,1	63	5	58	Willibrorduslaan	63,29
32_A	Willibrorduslaan 18	1,5	63,06	63	5	58	Willibrorduslaan	63,16
32_B	Willibrorduslaan 18	4,5	63,32	63	5	58	Willibrorduslaan	63,56
33_A	Willibrorduslaan 19	1,5	62,9	63	5	58	Willibrorduslaan	62,98
33_B	Willibrorduslaan 19	4,5	63,17	63	5	58	Willibrorduslaan	63,31
34_A	Willibrorduslaan 20	1,5	62,97	63	5	58	Willibrorduslaan	63,07
34_B	Willibrorduslaan 20	4,5	63,26	63	5	58	Willibrorduslaan	63,46
35_A	Willibrorduslaan 24	1,5	62,98	63	5	58	Willibrorduslaan	63,07
35_B	Willibrorduslaan 24	4,5	63,29	63	5	58	Willibrorduslaan	63,46
36_A	Willibrorduslaan 25	1,5	63,09	63	5	58	Willibrorduslaan	63,17
36_B	Willibrorduslaan 25	4,5	63,34	63	5	58	Willibrorduslaan	63,49
37_A	Willibrorduslaan 26	1,5	62,98	63	5	58	Willibrorduslaan	63,06
37_B	Willibrorduslaan 26	4,5	63,27	63	5	58	Willibrorduslaan	63,45
38_A	Willibrorduslaan 27	1,5	63,32	63	5	58	Willibrorduslaan	63,38
38_B	Willibrorduslaan 27	4,5	63,55	64	5	59	Willibrorduslaan	63,68
39_A	Willibrorduslaan 28	1,5	63,01	63	5	58	Willibrorduslaan	63,07
39_B	Willibrorduslaan 28	4,5	63,26	63	5	58	Willibrorduslaan	63,42
40_A	Willibrorduslaan 29	1,5	63,34	63	5	58	Willibrorduslaan	63,4

			excl. aftrek	afgerond (excl. aftrek)		afgerond incl. aftrek		Cumulatief (excl. aftrek) Lden
Naam	Omschrijving	Hoogte	Lden				Maatgevende weg	Lden
40_B	Willibrorduslaan 29	4,5	63,58	64	5	59	Willibrorduslaan	63,69
41_A	Willibrorduslaan 30	1,5	63,03	63	5	58	Willibrorduslaan	63,1
41_B	Willibrorduslaan 30	4,5	63,28	63	5	58	Willibrorduslaan	63,44
42_A	Willibrorduslaan 31	1,5	63,33	63	5	58	Willibrorduslaan	63,38
42_B	Willibrorduslaan 31	4,5	63,62	64	5	59	Willibrorduslaan	63,72
43_A	Willibrorduslaan 32	1,5	63,4	63	5	58	Willibrorduslaan	63,46
43_B	Willibrorduslaan 32	4,5	63,62	64	5	59	Willibrorduslaan	63,8
44_A	Willibrorduslaan 33	1,5	63,35	63	5	58	Willibrorduslaan	63,4
44_B	Willibrorduslaan 33	4,5	63,65	64	5	59	Willibrorduslaan	63,75
45_A	Willibrorduslaan 34	1,5	63,39	63	5	58	Willibrorduslaan	63,45
45_B	Willibrorduslaan 34	4,5	63,61	64	5	59	Willibrorduslaan	63,78
46_B	Willibrorduslaan 35A	4,5	63,77	64	5	59	Willibrorduslaan	63,87
47_A	Willibrorduslaan 36	1,5	63,22	63	5	58	Willibrorduslaan	63,28
47_B	Willibrorduslaan 36	4,5	63,48	63	5	58	Willibrorduslaan	63,64
48_A	Willibrorduslaan 37	1,5	63,68	64	5	59	Willibrorduslaan	63,73
49_A	Willibrorduslaan 38	1,5	63,21	63	5	58	Willibrorduslaan	63,26
49_B	Willibrorduslaan 38	4,5	63,47	63	5	58	Willibrorduslaan	63,62
50_A	Willibrorduslaan 39	1,5	63,42	63	5	58	Willibrorduslaan	63,46
50_B	Willibrorduslaan 39	4,5	63,67	64	5	59	Willibrorduslaan	63,76
51_A	Willibrorduslaan 40	1,5	63,28	63	5	58	Willibrorduslaan	63,33
51_B	Willibrorduslaan 40	4,5	63,54	64	5	59	Willibrorduslaan	63,67
52_A	Willibrorduslaan 41	1,5	63,44	63	5	58	Willibrorduslaan	63,49
52_B	Willibrorduslaan 41	4,5	63,68	64	5	59	Willibrorduslaan	63,77
53_A	Willibrorduslaan 42	1,5	63,13	63	5	58	Willibrorduslaan	63,19
53_B	Willibrorduslaan 42	4,5	63,4	63	5	58	Willibrorduslaan	63,53
54_A	Willibrorduslaan 44	1,5	63,05	63	5	58	Willibrorduslaan	63,11
54_B	Willibrorduslaan 44	4,5	63,33	63	5	58	Willibrorduslaan	63,45
55_A	Willibrorduslaan 45	1,5	63,4	63	5	58	Willibrorduslaan	63,45
55_B	Willibrorduslaan 45	4,5	63,65	64	5	59	Willibrorduslaan	63,74
56_A	Willibrorduslaan 46	1,5	63,08	63	5	58	Willibrorduslaan	63,13
56_B	Willibrorduslaan 46	4,5	63,36	63	5	58	Willibrorduslaan	63,47
57_A	Willibrorduslaan 47	1,5	63,3	63	5	58	Willibrorduslaan	63,36
57_B	Willibrorduslaan 47	4,5	63,58	64	5	59	Willibrorduslaan	63,67
58_A	Willibrorduslaan 48	1,5	63,2	63	5	58	Willibrorduslaan	63,25
58_B	Willibrorduslaan 48	4,5	63,47	63	5	58	Willibrorduslaan	63,58
59_A	Willibrorduslaan 49	1,5	63,9	64	5	59	Willibrorduslaan	63,94
59_B	Willibrorduslaan 49	4,5	64,17	64	5	59	Willibrorduslaan	64,23
60_A	Willibrorduslaan 50	1,5	63,3	63	5	58	Willibrorduslaan	63,34
60_B	Willibrorduslaan 50	4,5	63,57	64	5	59	Willibrorduslaan	63,67
61_A	Willibrorduslaan 50A	1,5	63,53	64	5	59	Willibrorduslaan	63,56
61_B	Willibrorduslaan 50A	4,5	63,78	64	5	59	Willibrorduslaan	63,87
62_A	Willibrorduslaan 50B	1,5	63,33	63	5	58	Willibrorduslaan	63,37
62_B	Willibrorduslaan 50B	4,5	63,65	64	5	59	Willibrorduslaan	63,73
63_A	Willibrorduslaan 51	1,5	64,26	64	5	59	Willibrorduslaan	64,29
63_B	Willibrorduslaan 51	4,5	64,47	64	5	59	Willibrorduslaan	64,53
64_A	Willibrorduslaan 52	1,5	63,08	63	5	58	Willibrorduslaan	63,12
64_B	Willibrorduslaan 52	4,5	63,43	63	5	58	Willibrorduslaan	63,53
65_A	Willibrorduslaan 54	1,5	63,11	63	5	58	Willibrorduslaan	63,16
65_B	Willibrorduslaan 54	4,5	63,45	63	5	58	Willibrorduslaan	63,54
67_A	Willibrorduslaan 55A	1,5	64,96	65	5	60	Willibrorduslaan	65
67_B	Willibrorduslaan 55A	4,5	65,04	65	5	60	Willibrorduslaan	65,1
68_A	Willibrorduslaan 55B	1,5	65,13	65	5	60	Willibrorduslaan	65,18
68_B	Willibrorduslaan 55B	4,5	65,2	65	5	60	Willibrorduslaan	65,26
69_A	Willibrorduslaan 56	1,5	63,41	63	5	58	Willibrorduslaan	63,46
69_B	Willibrorduslaan 56	4,5	63,72	64	5	59	Willibrorduslaan	63,82
70_A	Willibrorduslaan 58	1,5	63,54	64	5	59	Willibrorduslaan	63,59
70_B	Willibrorduslaan 58	4,5	63,85	64	5	59	Willibrorduslaan	63,95
71_B	Willibrorduslaan 59	4,5	66,27	66	5	61	Willibrorduslaan	66,39
72_A	Willibrorduslaan 60	1,5	63,78	64	5	59	Willibrorduslaan	63,83
72_B	Willibrorduslaan 60	4,5	64,04	64	5	59	Willibrorduslaan	64,13
73_A	Willibrorduslaan 62	1,5	63,83	64	5	59	Willibrorduslaan	63,88
73_B	Willibrorduslaan 62	4,5	64,08	64	5	59	Willibrorduslaan	64,16
74_A	Willibrorduslaan 64	1,5	64,13	64	5	59	Willibrorduslaan	64,19
74_B	Willibrorduslaan 64	4,5	64,37	64	5	59	Willibrorduslaan	64,45
75_A	Willibrorduslaan 66	1,5	64,2	64	5	59	Willibrorduslaan	64,26
75_B	Willibrorduslaan 66	4,5	64,44	64	5	59	Willibrorduslaan	64,53
76_A	Willibrorduslaan 68	1,5	64,25	64	5	59	Willibrorduslaan	64,33
76_B	Willibrorduslaan 68	4,5	64,51	65	5	60	Willibrorduslaan	64,63
77_A	Willibrorduslaan 70	1,5	64,22	64	5	59	Willibrorduslaan	64,33
77_B	Willibrorduslaan 70	4,5	64,47	64	5	59	Willibrorduslaan	64,62
78_A	Willibrorduslaan 72	1,5	64,31	64	5	59	Willibrorduslaan	64,46
78_B	Willibrorduslaan 72	4,5	64,49	64	5	59	Willibrorduslaan	64,71
79_A	Willibrorduslaan 74	1,5	64,31	64	5	59	Willibrorduslaan	64,5
79_B	Willibrorduslaan 74	4,5	64,47	64	5	59	Willibrorduslaan	64,75

			excl. aftrek	afgerond (excl. aftrek)		afgerond incl. aftrek		Cumulatief (excl. aftrek) Lden
Naam	Omschrijving	Hoogte	Lden				Maatgevende weg	Lden
80_A	Willibrorduslaan 76	1,5	64,13	64	5	59	Willibrorduslaan	64,42
80_B	Willibrorduslaan 76	4,5	64,24	64	5	59	Willibrorduslaan	64,66
81_A	Willibrorduslaan 78	1,5	64,01	64	5	59	Willibrorduslaan	64,34
81_B	Willibrorduslaan 78	4,5	64,11	64	5	59	Willibrorduslaan	64,58
82_A	Willibrorduslaan 80	1,5	64,76	65	5	60	Willibrorduslaan	65,54
82_B	Willibrorduslaan 80	4,5	64,52	65	5	60	Willibrorduslaan	65,45
83_A	Willibrorduslaan 88	1,5	64,07	64	5	59	Willibrorduslaan	65,01
83_B	Willibrorduslaan 88	4,5	64,14	64	5	59	Willibrorduslaan	65,32

Bijlage 4 Plots gegevens etmaalintensiteit BBMA

Milieumodel etmaalintensiteiten basisjaar 2019



RMG-2012, wegverkeer, [versie van BBMA V2022 (december2022) - 2019], Geomilieu V2023.1 rev 2 Licentiehouders: Omgevingsdienst Zuidoost-Brabant

Milieumodel etmaalintensiteiten prognosejaar 2030



RMG-2012, wegverkeer, [versie van BBMA V2022 (december2022) - 2030] , Geomilieu V2023.1 rev 2 Licentiehouders: Omgevingsdienst Zuidoost-Brabant

Milieu-model etmaalintensiteiten prognosejaar 2040



RMG-2012, wegverkeer, [versie van BBMA V2022 (december2022) - 2040], Geomilieu V2023.1 rev 2 Licentiehouders: Omgevingsdienst Zuidoost-Brabant

Bijlage 5 VBT-formulier (bouwjaar en status woningen)

Subsidieregeling sanering verkeerslawaaï

Bijlage bij VBT-aanvraag: Lijst met saneringsobjecten

NB: zie toelichting op blad 2 van deze spreadsheet

aanvrager:	gemeente Eersel
project:	Willibrorduslaan - Kerkstraat Eersel

Bij de berekening van de geluidbelasting zijn alle 30 km/u zones buiten beschouwing gelaten.

	straatnaam	huisnr	toev.	postcode	plaats	kadaster aanduiding	maatgevende weg	A-lijst ja/nee	status volgens vraag 5b	bouwjaar	toelichting	waar-neem hoogte	geluids- belasting zonder aftrek in dB	aftrek 110g Wgh	geluids- belasting na aftrek dB
1	Gebroeders Hoeksstraat	45		5521 BL	EERSEL	F 5244	Willibrorduslaan	nee		< 1982		1,5	65,38	5	60
2	Kerkstraat	2	A	5521 JL	EERSEL	F 4418	Kerkstraat	nee		< 1982		4,5	62,37	5	57
3	Kerkstraat	5		5521 JK	EERSEL	F 3794	Kerkstraat	nee		< 1982		4,5	61,93	5	57
4	Kerkstraat	19	A	5521 JK	EERSEL	F 4200	Kerkstraat	nee		< 1982		1,5	62,17	5	57
5	Kerkstraat	21		5521 JK	EERSEL	F 4201	Kerkstraat	nee		< 1982		1,5	63,63	5	59
6	Kerkstraat	24		5521 JL	EERSEL	F 1772	Kerkstraat	nee		< 1982		4,5	61,51	5	57
7	Kerkstraat	25		5521 JK	EERSEL	F 3792	Kerkstraat	nee		< 1982		1,5	63,05	5	58
8	Kerkstraat	25	A	5521 JK	EERSEL	F 3793	Kerkstraat	nee		< 1982		1,5	63,03	5	58
9	Kerkstraat	26		5521 JL	EERSEL	F 1773	Kerkstraat	nee		< 1982		1,5	61,48	5	56
10	Kerkstraat	30		5521 JL	EERSEL	F 3214	Kerkstraat	nee		< 1982		1,5	62,44	5	57
11	Quackelaer	73		5521 BD	EERSEL	F 3828	Willibrorduslaan	nee		< 1982		4,5	64,07	5	59
12	Runstraat	4		5521 CW	EERSEL	F 5345	Willibrorduslaan	nee		< 1982		4,5	63,45	5	58
13	Schadewijkstraat	1		5521 HD	EERSEL	F 3605	Schadewijkstraat	nee		< 1982		1,5	65,03	5	60
14	Willibrorduslaan	3	A	5521 KA	EERSEL	F 3826	Willibrorduslaan	nee		< 1982		4,5	63,62	5	59
15	Willibrorduslaan	6		5521 KC	EERSEL	F 3845	Willibrorduslaan	nee		< 1982		4,5	60,59	5	56
16	Willibrorduslaan	10		5521 KC	EERSEL	F 2113	Willibrorduslaan	nee		< 1982		6	59,94	5	55
17	Willibrorduslaan	10	A	5521 KC	EERSEL	F 2113	Willibrorduslaan	nee		< 1982		6	60,05	5	55
18	Willibrorduslaan	10	B	5521 KC	EERSEL	F 2113	Willibrorduslaan	nee		< 1982		6	60,09	5	55
19	Willibrorduslaan	10	C	5521 KC	EERSEL	F 2113	Willibrorduslaan	nee		< 1982		6	60,08	5	55
20	Willibrorduslaan	10	D	5521 KC	EERSEL	F 2113	Willibrorduslaan	nee		< 1982		6	60	5	55
21	Willibrorduslaan	10	E	5521 KC	EERSEL	F 2113	Willibrorduslaan	nee		< 1982		6	59,95	5	55
22	Willibrorduslaan	10	F	5521 KC	EERSEL	F 2113	Willibrorduslaan	nee		< 1982		6	59,89	5	55
23	Willibrorduslaan	10	G	5521 KC	EERSEL	F 2113	Willibrorduslaan	nee		< 1982		6	59,91	5	55
24	Willibrorduslaan	10	H	5521 KC	EERSEL	F 2113	Willibrorduslaan	nee		< 1982		6	59,99	5	55
25	Willibrorduslaan	10	I	5521 KC	EERSEL	F 2113	Willibrorduslaan	nee		< 1982		6	60,23	5	55
26	Willibrorduslaan	11		5521 KA	EERSEL	F 5661	Willibrorduslaan	nee		< 1982		4,5	63,07	5	58
27	Willibrorduslaan	13		5521 KA	EERSEL	F 1459	Willibrorduslaan	nee		< 1982		4,5	63,11	5	58
28	Willibrorduslaan	14		5521 KC	EERSEL	F 4526	Willibrorduslaan	nee		< 1982		4,5	62,03	5	57
29	Willibrorduslaan	15		5521 KA	EERSEL	F 1867	Willibrorduslaan	nee		< 1982		4,5	63,14	5	58
30	Willibrorduslaan	16		5521 KC	EERSEL	F 2110	Willibrorduslaan	nee		< 1982		4,5	63,24	5	58
31	Willibrorduslaan	17		5521 KA	EERSEL	F 2065	Willibrorduslaan	nee		< 1982		4,5	63,1	5	58
32	Willibrorduslaan	18		5521 KC	EERSEL	F 2108	Willibrorduslaan	nee		< 1982		4,5	63,32	5	58
33	Willibrorduslaan	19		5521 KA	EERSEL	F 2066	Willibrorduslaan	nee		< 1982		4,5	63,17	5	58
34	Willibrorduslaan	20		5521 KC	EERSEL	F 3413	Willibrorduslaan	nee		< 1982		4,5	63,26	5	58
35	Willibrorduslaan	24		5521 KC	EERSEL	F 5541	Willibrorduslaan	nee		< 1982		4,5	63,29	5	58
36	Willibrorduslaan	25		5521 KA	EERSEL	F 1904	Willibrorduslaan	nee		< 1982		4,5	63,34	5	58
37	Willibrorduslaan	26		5521 KC	EERSEL	F 5542	Willibrorduslaan	nee		< 1982		4,5	63,27	5	58
38	Willibrorduslaan	27		5521 KB	EERSEL	F 2492	Willibrorduslaan	nee		< 1982		4,5	63,55	5	59
39	Willibrorduslaan	28		5521 KC	EERSEL	F 2104	Willibrorduslaan	nee		< 1982		4,5	63,26	5	58
40	Willibrorduslaan	29		5521 KB	EERSEL	F 2491	Willibrorduslaan	nee		< 1982		4,5	63,58	5	59
41	Willibrorduslaan	30		5521 KC	EERSEL	F 2103	Willibrorduslaan	nee		< 1982		4,5	63,28	5	58
42	Willibrorduslaan	31		5521 KB	EERSEL	F 3432	Willibrorduslaan	nee		< 1982		4,5	63,62	5	59
43	Willibrorduslaan	32		5521 KC	EERSEL	F 5161	Willibrorduslaan	nee		< 1982		4,5	63,62	5	59
44	Willibrorduslaan	33		5521 KB	EERSEL	F 3433	Willibrorduslaan	nee		< 1982		4,5	63,65	5	59
45	Willibrorduslaan	34		5521 KC	EERSEL	F 3658	Willibrorduslaan	nee		< 1982		4,5	63,61	5	59
46	Willibrorduslaan	35		5521 KB	EERSEL	F 3207	Willibrorduslaan	nee		< 1982	Dit betreft een kantoorpand, de bovenliggende woning heeft huisnr. 35A	4,5	63,77	5	59
47	Willibrorduslaan	36		5521 KC	EERSEL	F 3223	Willibrorduslaan	nee		< 1982		4,5	63,48	5	58
48	Willibrorduslaan	37		5521 KB	EERSEL	F 4121	Willibrorduslaan	nee		< 1982		1,5	63,68	5	59
49	Willibrorduslaan	38		5521 KC	EERSEL	F 4383	Willibrorduslaan	nee		< 1982		4,5	63,47	5	58

	straatnaam	huisnr	toev.	postcode	plaats	kadaster aanduiding	maatgevende weg	A-lijst ja/nee	status volgens vraag 5b	bouwjaar	toelichting	waar-neem- hoogte	geluids- belasting zonder aftrek in dB	aftrek 110q Wqh	geluids- belasting na aftrek dB
50	Willibrorduslaan	39		5521 KB	EERSEL	F 1373	Willibrorduslaan	nee		< 1982		4,5	63,67	5	59
51	Willibrorduslaan	40		5521 KC	EERSEL	F 1973	Willibrorduslaan	nee		< 1982		4,5	63,54	5	59
52	Willibrorduslaan	41		5521 KB	EERSEL	F 1220	Willibrorduslaan	nee		< 1982		4,5	63,68	5	59
53	Willibrorduslaan	42		5521 KC	EERSEL	F 1938	Willibrorduslaan	nee		< 1982		4,5	63,4	5	58
54	Willibrorduslaan	44		5521 KC	EERSEL	F 4637	Willibrorduslaan	nee		< 1982		4,5	63,33	5	58
55	Willibrorduslaan	45		5521 KB	EERSEL	F 1202	Willibrorduslaan	nee		< 1982		4,5	63,65	5	59
56	Willibrorduslaan	46		5521 KD	EERSEL	F 1940	Willibrorduslaan	nee		< 1982		4,5	63,36	5	58
57	Willibrorduslaan	47		5521 KB	EERSEL	F 1221	Willibrorduslaan	nee		< 1982		4,5	63,58	5	59
58	Willibrorduslaan	48		5521 KD	EERSEL	F 2299	Willibrorduslaan	nee		< 1982		4,5	63,47	5	58
59	Willibrorduslaan	49		5521 KB	EERSEL	F 1222	Willibrorduslaan	nee		< 1982		4,5	64,17	5	59
60	Willibrorduslaan	50		5521 KD	EERSEL	F 5503	Willibrorduslaan	nee		< 1982		4,5	63,57	5	59
61	Willibrorduslaan	50	A	5521 KD	EERSEL	F 5502	Willibrorduslaan	nee		< 1982		4,5	63,78	5	59
62	Willibrorduslaan	50	B	5521 KD	EERSEL	F 4636	Willibrorduslaan	nee		< 1982		4,5	63,65	5	59
63	Willibrorduslaan	51		5521 KB	EERSEL	F 2251	Willibrorduslaan	nee		< 1982		4,5	64,47	5	59
64	Willibrorduslaan	52		5521 KD	EERSEL	F 3674	Willibrorduslaan	nee		< 1982		4,5	63,43	5	58
65	Willibrorduslaan	54		5521 KD	EERSEL	F 3675	Willibrorduslaan	nee		< 1982		4,5	63,45	5	58
66	Willibrorduslaan	55		5521 KB	EERSEL	F 5006	Willibrorduslaan	nee	Sloop	< 1982					0
67	Willibrorduslaan	55	A	5521 KB	EERSEL	F 5245	Willibrorduslaan	nee		< 1982		4,5	65,04	5	60
68	Willibrorduslaan	55	B	5521 KB	EERSEL	F 4131	Willibrorduslaan	nee		< 1982		4,5	65,20	5	60
69	Willibrorduslaan	56		5521 KD	EERSEL	F 3676	Willibrorduslaan	nee		< 1982		4,5	63,72	5	59
70	Willibrorduslaan	58		5521 KD	EERSEL	F 4428	Willibrorduslaan	nee		< 1982		4,5	63,85	5	59
71	Willibrorduslaan	59		5521 KB	EERSEL	F 2447	Willibrorduslaan	nee		< 1982	Dit betreft een lunchroom. De bovengelegen woning heeft huisnr 61.	4,5	66,27	5	61
72	Willibrorduslaan	60		5521 KD	EERSEL	F 1944	Willibrorduslaan	nee		< 1982		4,5	64,04	5	59
73	Willibrorduslaan	62		5521 KD	EERSEL	F 1943	Willibrorduslaan	nee		< 1982		4,5	64,08	5	59
74	Willibrorduslaan	64		5521 KD	EERSEL	F 1960	Willibrorduslaan	nee		< 1982		4,5	64,37	5	59
75	Willibrorduslaan	66		5521 KD	EERSEL	F 4519	Willibrorduslaan	nee		< 1982		4,5	64,44	5	59
76	Willibrorduslaan	68		5521 KD	EERSEL	F 2227	Willibrorduslaan	nee		< 1982		4,5	64,51	5	60
77	Willibrorduslaan	70		5521 KD	EERSEL	F 2228	Willibrorduslaan	nee		< 1982		4,5	64,47	5	59
78	Willibrorduslaan	72		5521 KD	EERSEL	F 3309	Willibrorduslaan	nee		< 1982		4,5	64,49	5	59
79	Willibrorduslaan	74		5521 KD	EERSEL	F 3310	Willibrorduslaan	nee		< 1982		4,5	64,47	5	59
80	Willibrorduslaan	76		5521 KD	EERSEL	F 1962	Willibrorduslaan	nee		< 1982		4,5	64,24	5	59
81	Willibrorduslaan	78		5521 KD	EERSEL	F 1964	Willibrorduslaan	nee		< 1982		4,5	64,11	5	59
82	Willibrorduslaan	80		5521 KD	EERSEL	F 4905	Willibrorduslaan	nee		< 1982		1,5	64,76	5	60
83	Willibrorduslaan	88		5521 KD	EERSEL	F 3220	Willibrorduslaan	nee		< 1982		4,5	64,14	5	59