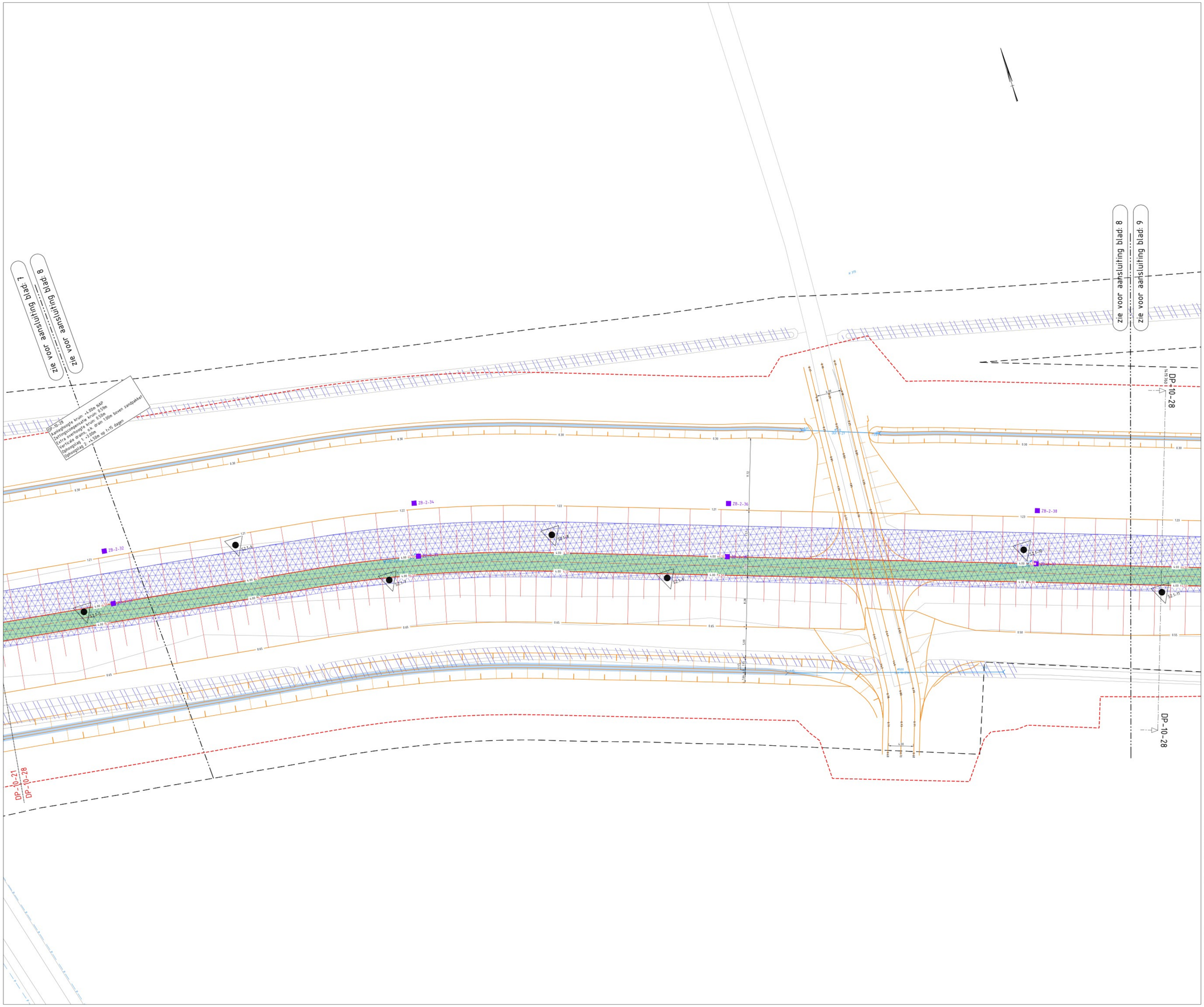

Legenda

Lijnen

- Scheiding sectie (met rekenprofiel / sonderingnr) — 52.2-2, 52.2-3
- Grondwerklijn aanlegprofiel
- Talud aanlegprofiel
- Grondwerklijn aanlegprofiel inclusief extra overhoogte
- Talud aanlegprofiel inclusief extra overhoogte
- Grondwerklijn opleverprofiel
- Waterlijn Zomerpeil
- Damwandconstructie
- 10 meter risicocontourlijn ophoging
- 50 meter risicocontourlijn damwand
- Kadastrale grens
- Werkgrens
- Beverscherm Gaas 2mm (staal), maaswijdte 40x40mm
- K&L Elektra LS
- K&L Elektra MS
- K&L Gas LD
- K&L Gas HD
- K&L Water
- K&L Riool vrijverval
- K&L Data kabelbed

Objecten

- Sondering Inclusief naam — SB-1-6
- Boring Inclusief naam — B-2-01
- Zakbaak Inclusief naam — ZB-2-1
- Meetbout / Meetspijker Inclusief naam — MB-2-01
- Waterspanningsmeter Inclusief naam — WSP-2-01
- Verwijderen boom
- Hoogtemaat aanlegprofiel In meters t.o.v. NAP — 3.30
- Hoogtemaat extra overhoogte In meters t.o.v. NAP — 4.80
- Duiker incl. naam, b.o.k. en diameter

Arceringen

- Dijkkruin
- Water Zomerpeil
- Te dempen watergang Met gebiedseigen grond
- Verticale Drainage Driehoeksafstand 10m
- Drainzand t.b.v. van afvoer verticale drainage

OPMERKINGEN:

Maten in meters, tenzij anders vermeld
Materiaalmaten in mm, tenzij anders vermeld
Hoogtes t.o.v. N.A.P., tenzij anders vermeld
Diameters in mm, tenzij anders vermeld
Huidige drainagevoorzieningen functioneel aansluiten op de nieuwe watergangen

Schaal = 1:200
0 2 4 6 8m

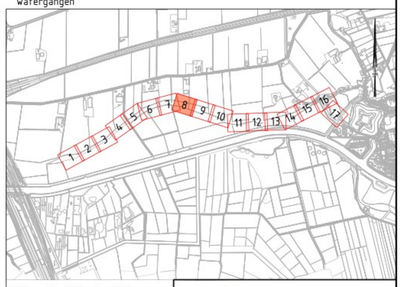

Situatie/Bladindeling

KWS MXO Mertens en Van Gurp

Nr.	Wijzigingen	Datum	Gef.	Gec.
2	Wijziging extra overhoogte	17-03-2023	RST	DBO
1	Zandkern taluds 16.28 T/m 18.34 en Molendijk	24-03-2023	SPO	DBO
4	Waterpeil verstelbaar en duiker 0.220 verwijderd	26-04-2023	SPO	DBO

Omschrijving: Deelgebied 2
UO - Bovenaanzicht - Aanleg - blad 8
GWW

Waterschap Brabantse Delta
Postbus 3232, 4700 GE Roosendaal
T 167 561 10 00
F 167 561 10 11

Externnummer: MDV-GWW-UO-SIT-2058

Opmerking: [redacted]

Besteknummer:

Formaat: A0

Projectie:

Gefe: [redacted]

Schaal: 1 : 200

Datum: 26-04-2023

Projectnaam: Waterkeringen Mark-Dintel-Vliet DG 1 t/m 3

Tekeningnummer: KSW00648-05-208

Bladnum.: 008

Rev.: 4