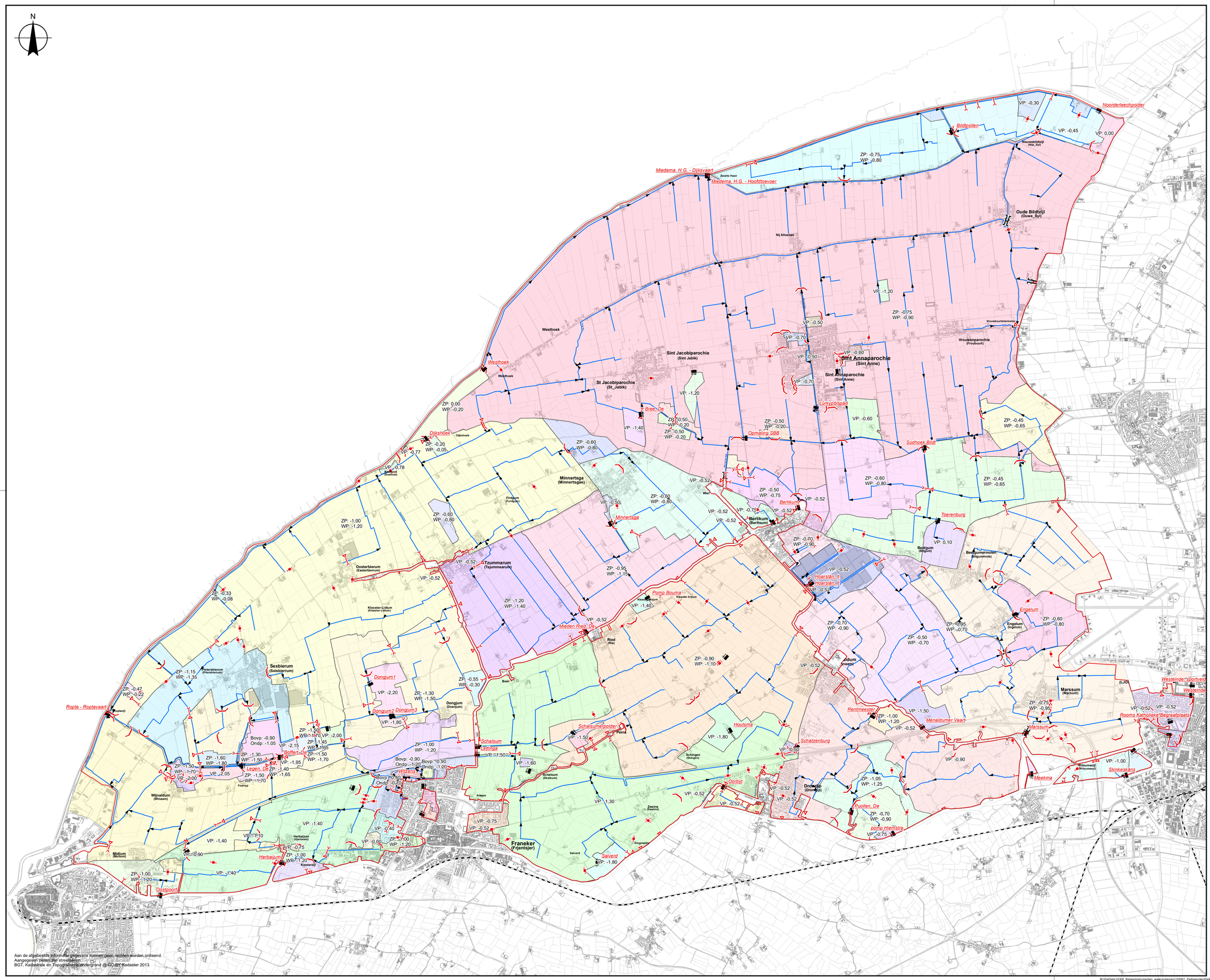

Aan de afgebeelde informatie gegevens kunnen geen rechten worden ontleend.
Aangegeven peilen zijn streefpeilen.
BGT, Kadastrale en Topografische ondergrond © CC BY Kadaster 2013.

WETTERSKIP FRYSLÂN

Legenda

- Peilgebieden
- Gemaal
- Duiker (inlaat)
- Duiker (peilscheidend)
- Stuw
- Sluis
- Hoofdwateren
- Grens Peilbesluit

In opdracht van	: JvdK		
Vervaardigd door	: KS		
Datum	: 8-11-2024	Formaat	: A1 Liggend
		Schaal	: 1:35.000
Versie	: 1	Blad	: -
Gewijzigd	: -	Blad in bladen	: -
Bron	: Wetterskip Fryslân		

Postbus 36
8900 AA LEEUWARDEN
(058) 292 22 22
www.wetterskipfryslan.nl

Peilbesluit WGP Noordelijk Westergo

-- Peilenkaart vigerende situatie --

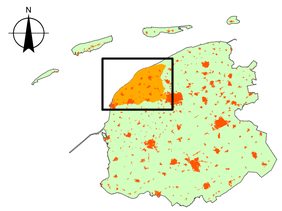

M:\GisData\10306_Beheerinstrumenten_waterysteme\103061_Peilbesluiten\Peilbesluiten 2023\WF2023-Peilbesluit WGP Noordelijk Westergo\Mxd\WGP NW - Bijlage 2 - Peilenkaart vigerende situatie - A1_Liggend.mxd