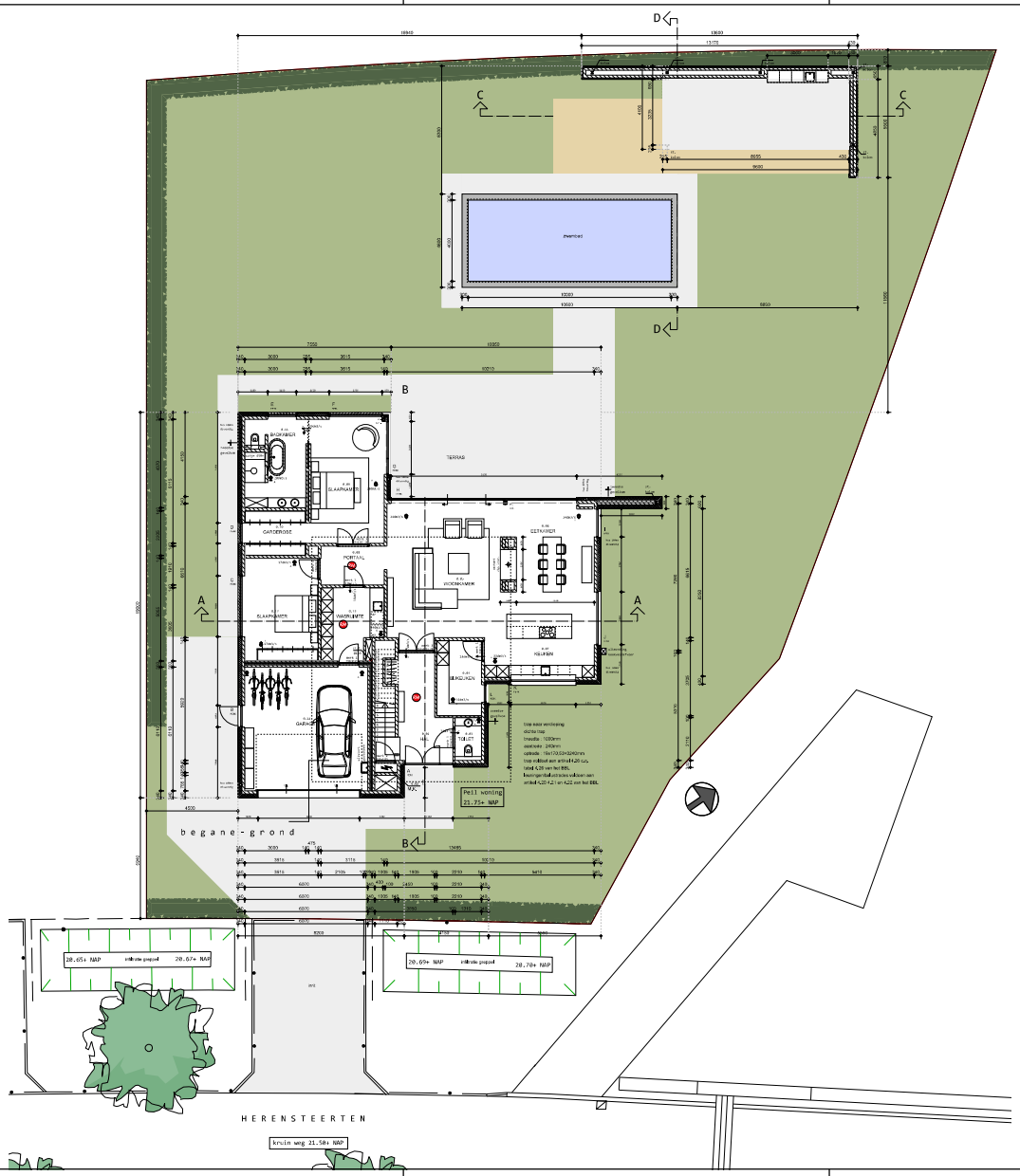

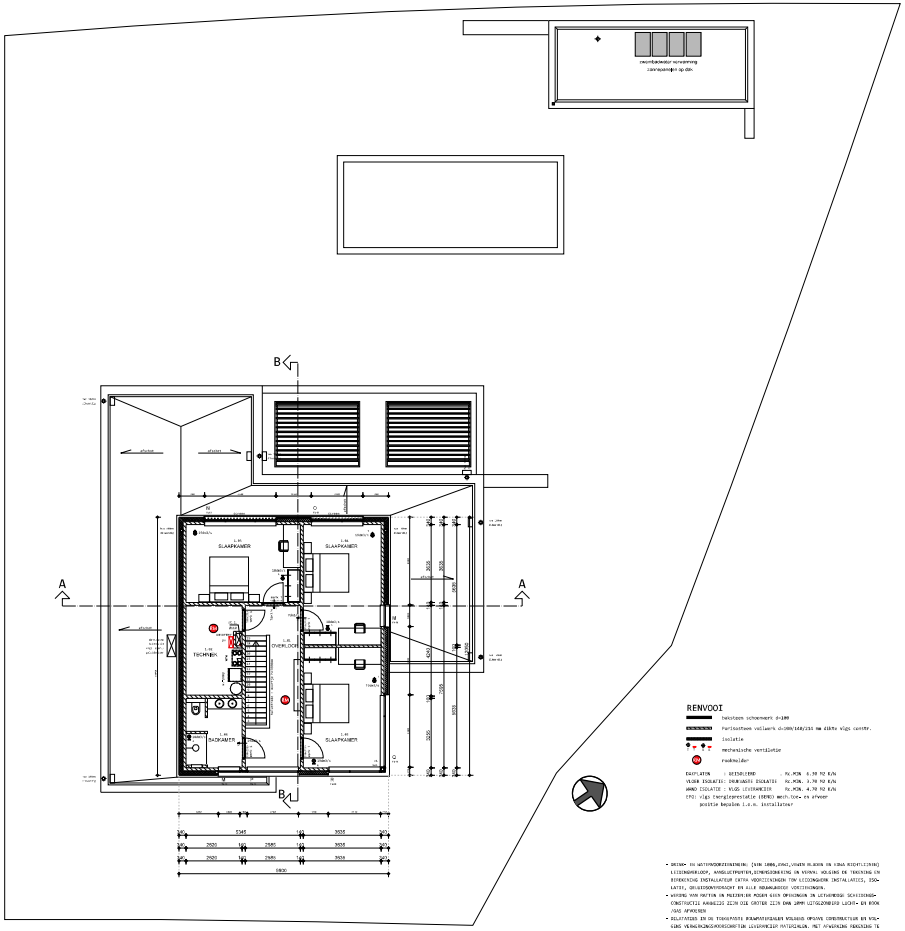

1e verdieping

RENVOOI

- beksteen schoenwerk d=100
- Parlisoteen volledig d=200/140/155 mm dikte vlgs constr.
- isolatie
- mechanische ventilatie
- rookmelder

DAKPLATEN : BITEROOFDEK RC.MIN. 6.90 M2 K/W
VLOER ISOLATIE: BOVENAARDS ISOLATIE: RC.MIN. 3.70 M2 K/W
WAND ISOLATIE : VLGS LEVERANCIER RC.MIN. 4.70 M2 K/W
EPC: vlgs energieprestatie EBMR3 meth.tot.- en afwoer positie beschim i.a.w. installatie?

- DESCHEIDEN RIOOLSYSTEEM TOEPASSEN DELUXEN VOLGENS GELDENDE NEN-NORM,CONNEXIONERING EN ONDERAL VOLGENS TEKENING EN BEREKENING INSTALLATEUR. CONFORM "HET OP DE WATERKETENBOEKING" UITGEBOUWD AANVRAGEN BIJ WATERSCHAP.
- LEIDINGENVERLOOP, AANSLUITPUNTEN, DIMENSIONERING EN VERWAL VLGS TEKENING EN BEREKENING INSTALLATEUR. (CAPACITEITSBEREKENING VOLGENS EIS,ENERG NORMEN).
- ALLE NOODZAKELIJKE BOUWKUNDIGE VOORZIENINGEN AANBRENGEN WELKE NOODZAKELIJK ZIJN VOOR HET AANBRENGEN VAN INSTRUMENTEN EN AANSLUITPUNTEN TBV ALLE INSTALLATIES.
- ALLE NOODZAKELIJKE THERMISCHE, AKOUSTISCHE EN BRANDWERENDE VOORZIENINGEN AANBRENGEN ALS GELDEN VOOR OPBLIJVENDE EN AANSLUITBARE MATERIALEN.
- METERKAST VOLGENS NEN 2768:2278,VENTILATIEROOSTERS ONDER EN BOVEN EN DEUR VOLGENS DE GELDENDE VOORSCHRIFTEN.
- ALLE NEN-2614+3.APPE EN EHL BLADEN WELKE BETREKKING HEBBEN OP DE TOEPASBARE MATERIALEN EN CONTRACTEN ZIJN VAN TOEPASSING.BIJ DE VERWERKING VOORSCHRIFTEN EN HERMAN NEBEN AUTOMATISCH DE LAATSTE AANVULLINGEN- EN CORRECTIEBLADEN, HOEDANIGHEDEN EN VERWERKINGEN NAAR ANDERE NORMEN, VOORSCHRIFTEN EN RICHTLIJNEN.
- GEVELBEKLEDING:GEBRANDSCH SCHAALDOORSNEDEPRACTIES EN GELEIDEBORSTEN VOLGENS GELDENDE EISEN EIT MET BESLUIT BOUWBESLUN LEIDRICHTING
- RENE-MOEHLENBORG VLGS RCIL.WZ/INSTALLATEUR
- VENTILATIE BEREKENING EN MOEETSTOMEN (INCL.BRANDBUSDIE) CONFORM EISTOENGEVIERMA.TEKENING EN BEREKENING INSTALLATEUR
- ALL TOEGEPASTE AUTOCKALEN DIENEN TE VOLDOEN AAN HET GESTELDE IN BOL..
- BRANDBEVEILIGHEIDSBEREIDELIJN VLGS EISEN BBL/BRANDRAPPORT EN TYN GOEDKEURING AANGEVEN.
- BRANDBEVEILIGING BRANDBLUSTOESTELLEN VOLDOET AAN BRANDCLASSE B EN C CONFORM DE NEN4413 EN NEN4391 PRESTATIE-EISEN:MERKVERKLARINGEN BEHOEVEN OP AANVRAG ?<-
- GAYOPHOMAAT MATERIALEN EN SANITAIRE ARTIKELEN VOLGENS KWAZITE EN HET BBL B4.3.5

- BETON- EN WATERWONDERVERENIGING (NIN 1000,2002,CUATR BLADEN EN LOKA RICHTLIJNEN) LEIDINGENVLOOP, AANSLUITPUNTEN,DIMENSIONERING EN VERWAL VOLGENS DE TEKENING EN BEREKENING INSTALLATEUR EXTRA VOORZIENINGEN TBV LEIDINGWERK INSTALLATIES, ISOLATIE, OPVOLGENSVERSCHACHT EN ALLE BOUWKUNDIGE VOORZIENINGEN.
- WIVONG VAN MATERIAL EN MATERIEUR MOGEN GEEN OPWINGEN IN LEIDINGWERK SCHEIDINGSCONSTRUCTIE AANBRIJZEN ZIJN DIE ONTDEK ZIJN DAN ZPPM-LEIDLEDNBEIDE LEIDIN- EN BOOK VAAC AFWIJKEN
- BELASTINGEN EN EN TOEGAFOSIE BRANDVERENIGEN VOLGENS OPGAVE CONSTRUCTEUR EN VOLGENS VERWERKINGSVOORSCHRIFTEN LEVERANCIER PATERIALEN. MET AFWIJKING DEKKENS TE VOKEN MET KOKOS ORWO BIEDERBEZIEN. VOLGENS AAN ARCHITECTE/BOUWBEHEERDER EISEN
- WERKBORTGANG BIEDNEN TE VOLDOEN AAN B4.7.1M BBL. TOEBEHAAN VOO VIEL VOORSCHRIFTEN EXCEPTALITEIT. O.A. TOEGANG VAN NOODGEBOUW MAAT 1EN ZALFSLAATEBEN EBLAR EIA VAN BUITENAAT MET ZONDER SLEUTEL KAN WORDEN GEOPENSD, EN VERDERE ARTIKELEN
- BRANDWERENDHEID:HET NORMAL, EN ELEETAMIE ZIJN VOORTGAAN ZIEN VOOR INDRAGE VEEKRAN EEN BRANDWERENDHEID VOR VEUDEET AAN VLAGGE 2 (NEN 5896)
- RIOLERING EN DRENLEARTAFSCHEIDER (CAPACITEITSBEREKENING VOLGENS GELDENDE NORMEN EN VOLGEVOEGE GEEDCHEIDEN RIOOL,VISTEOR TOEPASSEN.(LEIDINGNERLOOP,AANSLUITPUNTEN, DIMENSIONERING EN VERWAL VOLGENS TEKENING EN BEREKENING INSTALLATEUR.
- ELECTRA EN WATERLEIDING INSTALLATIES, ISOLATIE GELEIDEVOORZIENINGEN, IN HET ZICHT KOMENDE LEIDINGEN ZWART AFWERKEN
- KITE FRAUENDE WANDEN ZR PM VEEI VAN VOLDEEN MOGEEN EEN VOLDEEN MET STRAMGELEGATEL,EMAERDING EN AANSLUITINGEN CONFORM GELDENDE EISEN.
- ALLE BETON-, HOUT-, EN STAALCONSTRUCTIES VOLGENS BEREKENING EN TEKENING VAN DE CONSTRUCTEUR. BETON NEN-EN 04-1:2001+A1:2004
- IN INDUSLATIE VOLGENS NVA 5896, 1007,3026, 3028 EN NPG 3028
- ELECTRISCHE INSTALATIE VOLGENS NEN 1010:2014+C1:2012 EN NEN 1041,3140:1998 EN NEN-EN-IEC 60870-5-4 MET EXTRA CRESTELIE EISEN
- EN.EIDDEVERBEURT VOLGENS GEBEVANEN EISNN.
- AANSLUITING SANITAIRE TOESTELLEN VOLGENS TABEL 1 EN NEN 3215
- DRAAPEN CONFORM BERALDGRAFTEKEN NEN 2320 EN NEN 2778, TRAPLEENING VOLDOET AAN VOORSCHRIFT B4.2.5 / B4.2.4 VAN HET BBL. TRAPVIC EN BALUSTRADE HOOGTE 1000 MM GEEN OPSTAPMOGELIJKHEID TUSSEN 200mm-700 MM,BITLAFTERE MAATMAL 500 MM
- ROOMFLOORS WEKING AMBONGEN CONFORM BRIMAINE INBOUFINGSEISEN NEN 2355.

alle beton-, hout- en staalconstructies volgens tekening en berekening constructeur

Nieuwbouw woonhuis aan de Herensteerten te Herten gemeente Roermond

BESTEKTEKENING :

- begane-grond
- verdieping

04-07-25

JANSSEN WUTS ARCHITECTEN

BEHANDELD:	js/pv/rc
SCHAAL:	1:100
DATUM:	02.05.25
FORMAAT:	1050x594
TEKENING:	24094
BLADNR.	B.2

maten in millimeters